



MINISTERO DELL'INTERNO

Dipartimento per le Libertà Civili e l'Immigrazione

Prefettura di Agrigento

FORNITURA E POSA IN OPERA MODULI PREFABBRICATI DEL TIPO MODULARE E RIMOVIBILI, COMPRESIVO DI TRASPORTO, INSTALLAZIONE E MONTAGGIO, OPERE ACCESSORIE EDILI E TECNOLOGICI, DA ADIBIRE A STRUTTURA TEMPORANEA DA DESTINARE A CENTRO ATTREZZATO PER IL PRIMO SOCCORSO, IDENTIFICAZIONE E ACCOGLIENZA DEI MIGRANTI CHE SBARCANO PRESSO PORTO EMPEDOCLE

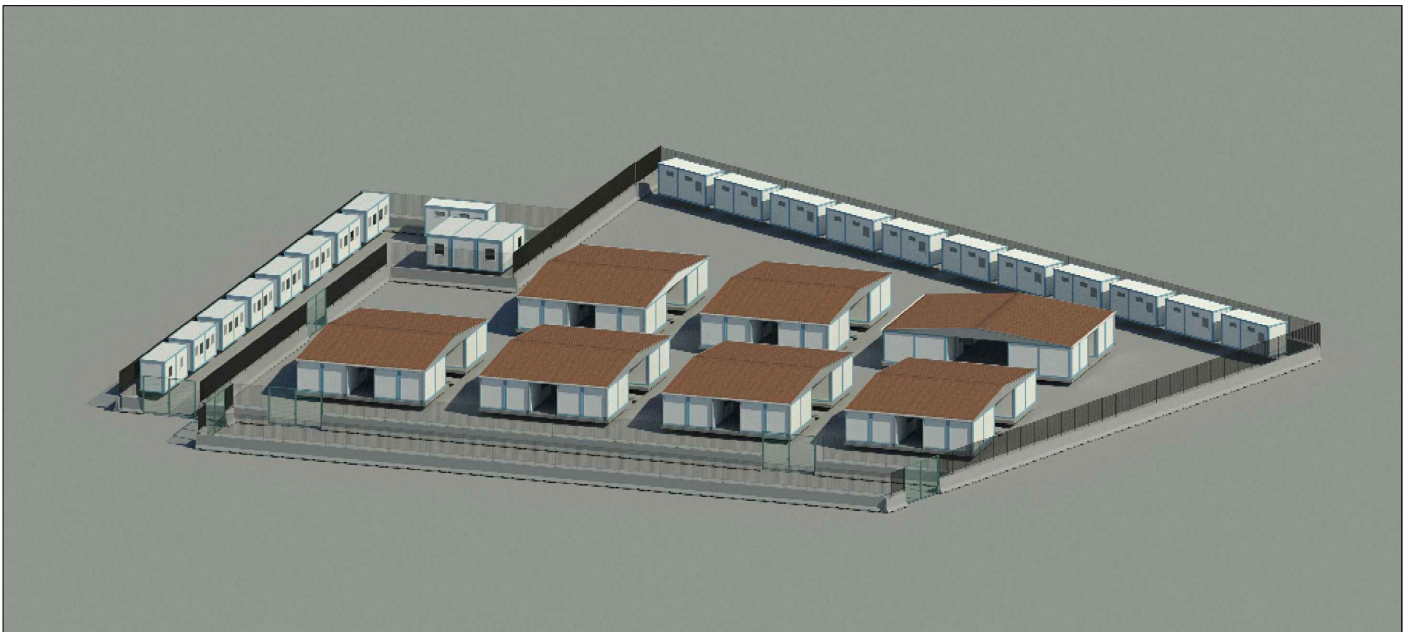

PROGETTO DI FATTIBILITA' TECNICO ECONOMICA

COMMITTENTE:

Ministero dell'Interno - Dipartimento per le libertà civili e l'immigrazione
Prefettura di Agrigento

PROGETTAZIONE:

Elaborato:

CM - 02

COMPUTO METRICO CORPI PREFABBRICATI

REVISIONE: 00

DATA : 11/07/2023

SCALA 1:

| Num.Ord. TARIFFA | DESIGNAZIONE DEI LAVORI | DIMENSIONI | | | | Quantità | IMPORTI | |
|---------------------|--|------------|-------|-------|--------|----------|----------|--------|
| | | par.ug. | lung. | larg. | H/peso | | unitario | TOTALE |
| | RIPORTO | | | | | | | |
| | <u>LAVORI A CORPO</u> | | | | | | | |
| 1 NP001 | <p>UNITA' ABITATIVE Fornitura e posa in opera di unità abitative composte da n.4 moduli prefabbricati da mt 6,10x4,90 - H.E. 3,00 con tettoia di sormonto</p> <p>A: COMPONENTI E CARPENTERIE ... llati nr. 04 Climatizzatori da 12000 BTU con inverter in classe maggior uguale alla classe A, potenza elettrica 1,1 kW. Fornitura e posa in opera di unità abitativa</p> | | | | | | | |
| 2 NP002 | <p>ELEMENTI DI ARREDO DI INTERNI Fornitura e posa in opera di elementi di arredo e suppellettili unità abitative, quali: - nr. 4 tavolo dim. 120x80 cm in laminato plastico ignifugo co ... aggiati. Telaio sottopiano in tubo di acciaio; - nr. 40 sedie impilabili, 10 unità per ogni modulo dell'unità abitativa. Fornitura e posa in opera di nuovi arredi per singoli moduli prefabbricati</p> | | | | | | | |
| 3 NP003 | <p>LASTRE IN LAMIERA A CHIUSURA DELLA TETTOIA Profilati in ferro tondo, piatto, quadro od angolare con eventuale impiego di lamiera per ringhiere, inferriate, cancellate, griglie, ecc ... elettrodi, ecc. dati in opera bullonati o saldati, compresa una mano di minio o di vernice antiruggine e opere murarie. Lastra in lamiera zincata a caldo, a chiusura della tettoia di sormonto 2 lastre per unità abitativa, superficie pari a 2,95 mq *[2*7]*2,95*16,000</p> | | | | | | | |
| 4 NP004 | <p>PANNELLO SANDWICH A CHIUSURA DELLA TETTOIA Pannelli coibentati "Sandwich" in PIR, composti sui due lati da un supporto in lamiera rigata zincata preverniciata, colore B/G RAL 9002, ... o termico di W/m² K = 0,44, kcal/m² h° C = 0,38k, classe di reazione al fuoco B-s1-D0, compreso di cornici di chiusura. Pannello sandwich a chiusura della tettoia di sormonto - superficie pannelli per unità abitativa 220,60 mq 7*220,60</p> | | | | | | | |
| 5 NP005 | <p>ANGOLARI DI BLOCCAGGIO Profilati in ferro tondo, piatto, quadro od angolare con eventuale impiego di lamiera per ringhiere, inferriate, cancellate, griglie, ecc. con eventuali inte ... elettrodi, ecc. dati in opera bullonati o saldati, compresa una mano di minio o di vernice antiruggine e opere murarie. Staffe per bloccaggio su piazzola nr. 6 per ogni modulo abitativo - nr. 24 per unità abitativa dim. 170mm x 280 mm 3 mm [24,00*7]*0,28*1,200 Staffe per bloccaggio su platea nr. 4 per ogni modulo ad uso uffici dim. 170mm x 280 mm 3 mm [4,00*7]*0,28*1,200 Staffe per bloccaggio su platea nr. 4 per ogni modulo ad uso infermeria dim. 170mm x 280 mm 3 mm [4,00*1]*0,28*1,200 Staffe per bloccaggio su platea nr. 8 per ogni modulo ad uso magazzino dim. 170mm x 280 mm 3 mm [8,00*1]*0,28*1,200 Staffe per bloccaggio su platea nr. 4 per ogni modulo ad uso docce dim. 170mm x 280 mm 3 mm [4,00*6]*0,28*1,200 Staffe per bloccaggio su platea nr. 4 per ogni modulo ad uso servizi igienici con vasi alla turca dim. 170mm x 280 mm 3 mm</p> | | | | | | | |
| | A RIPORTARE | | | | | | | |

| Num.Ord. TARIFFA | DESIGNAZIONE DEI LAVORI | DIMENSIONI | | | | Quantità | IMPORTI | |
|---------------------|--|------------|-------|-------|--------|----------|----------|--------|
| | | par.ug. | lung. | larg. | H/peso | | unitario | TOTALE |
| | RIPORTO | | | | | | | |
| 6 NP006 | <p>[4,00*4]*0,28*1,200 Staffe per bloccaggio su platea nr. 4 per ogni modulo ad uso servizi igienici con vasi all'inglese - Tipo A e Tipo B dim. 170mm x 280 mm 3 mm</p> <p>[4,00*2]*0,28*1,200 Staffe per bloccaggio su platea nr. 4 per ogni modulo ad uso servizi igienici DIS dim. 170mm x 280 mm 3 mm</p> <p>[4,00*1]*0,28*1,200</p> <p>MODULI PREFABBRICATI AD USO UFFICI Modulo prefabbricato da mt. 6,10x2,45 - H.E. 3,00 La struttura di tipo portante, sarà costituita da profili in acciaio zincato spess. 30/10 mm, a ... refabbricati in acciaio, L. n. 1086 del 5.11.1971 - art. 9 ; DPR 6.6.2001 n.380 - art. 58 ; D.M. 17.01.2018. (NTC 2018). Fornitura e posa in opera di modulo prefabbricato ad uso uffici</p> | | | | | | | |
| 7 NP007 | <p>MODULI PREFABBRICATI AD USO INFERMERIA Modulo prefabbricato da mt. 6,10x2,45 - H.E. 3,00 La struttura di tipo portante, sarà costituita da profili in acciaio zincato spess. 30/10 mm ... refabbricati in acciaio, L. n. 1086 del 5.11.1971 - art. 9 ; DPR 6.6.2001 n.380 - art. 58 ; D.M. 17.01.2018. (NTC 2018). Fornitura e posa in opera di modulo prefabbricato ad uso infermeria</p> | | | | | | | |
| 8 NP008 | <p>MODULI PREFABBRICATI AD USO MAGAZZINO Modulo prefabbricato da mt. 6,10x7,35 - H.E. 3,00 + modulo prefabbricato da mt. 1,40x2,45 - H.E. 3,00 con servizio igienico La struttura di t ... refabbricati in acciaio, L. n. 1086 del 5.11.1971 - art. 9 ; DPR 6.6.2001 n.380 - art. 58 ; D.M. 17.01.2018. (NTC 2018). Fornitura e posa in opera di modulo prefabbricato ad uso magazzino</p> <p style="text-align: center;">-----</p> | | | | | | | |
| 9 NP009 | <p>MODULI PREFABBRICATI AD USO DOCCE Modulo prefabbricato da mt. 6,10x2,45 - H.E. 2,70 La struttura di tipo portante, sarà costituita da profili in acciaio zincato spess. 30/10 mm, as ... refabbricati in acciaio, L. n. 1086 del 5.11.1971 - art. 9 ; DPR 6.6.2001 n.380 - art. 58 ; D.M. 17.01.2018. (NTC 2018). Fornitura e posa in opera di modulo prefabbricato ad uso docce</p> | | | | | | | |
| 10 NP010 | <p>MODULI PREFABBRICATI AD USO SERVIZI IGIENICI CON VASI ALLA TURCA Modulo prefabbricato da mt. 6,10x2,45 - H.E. 2,70 La struttura di tipo portante, sarà costituita da profili in acci ... refabbricati in acciaio, L. n. 1086 del 5.11.1971 - art. 9 ; DPR 6.6.2001 n.380 - art. 58 ; D.M. 17.01.2018. (NTC 2018). Fornitura e posa in opera di modulo prefabbricato ad uso servizi igienici con vasi alla turca</p> | | | | | | | |
| 11 NP011 | <p>MODULI PREFABBRICATI AD USO SERVIZI IGIENICI CON VASI ALL'INGLESE - TIPO A Modulo prefabbricato da mt. 6,10x2,45 - H.E. 2,70 La struttura di tipo portante, sarà costituita da profi ... refabbricati in acciaio, L. n. 1086 del 5.11.1971 - art. 9 ; DPR 6.6.2001 n.380 - art. 58 ; D.M. 17.01.2018. (NTC 2018). Fornitura e posa in opera di modulo prefabbricato ad uso servizi igienici con vasi all'inglese - Tipo A</p> | | | | | | | |
| | A RIPORTARE | | | | | | | |

| Num.Ord. TARIFFA | DESIGNAZIONE DEI LAVORI | DIMENSIONI | | | | Quantità | IMPORTI | |
|---------------------|---|------------|-------|-------|--------|----------|----------|--------|
| | | par.ug. | lung. | larg. | H/peso | | unitario | TOTALE |
| | RIPORTO | | | | | | | |
| 12 NP012 | <p>MODULI PREFABBRICATI AD USO SERVIZI IGIENICI CON VASI ALL'INGLESE - TIPO B</p> <p>Modulo prefabbricato da mt. 6,10x2,45 - H.E. 2,70</p> <p>La struttura di tipo portante, sarà costituita da profi ... refabbricati in acciaio, L. n. 1086 del 5.11.1971 - art. 9 ; DPR 6.6.2001 n.380 - art. 58 ; D.M. 17.01.2018. (NTC 2018).</p> <p>Fornitura e posa in opera di modulo prefabbricato ad uso servizi igienici con vasi all'inglese - Tipo B</p> | | | | | | | |
| 13 NP013 | <p>MODULI PREFABBRICATI AD USO SERVIZI IGIENICI DIS</p> <p>Modulo prefabbricato da mt. 2,45x2,45 - H.E. 2,70</p> <p>La struttura di tipo portante, sarà costituita da profili in acciaio zincato spe ... refabbricati in acciaio, L. n. 1086 del 5.11.1971 - art. 9 ; DPR 6.6.2001 n.380 - art. 58 ; D.M. 17.01.2018. (NTC 2018).</p> <p>Fornitura e posa in opera di modulo prefabbricato ad uso servizi igienici dis</p> | | | | | | | |
| 14 NP014 | <p>IMPIANTO RIVELAZIONE INCENDIO</p> <p>Impianto di rivelazione incendio realizzato a parete a vista, tubi e scatole di derivazione in PVC, a norma (con dichiarazione di conformità D.M. 37/2 ... a supplementare;</p> <ul style="list-style-type: none"> - nr. 02 alimentatore supplementare; - nr. 01 pulsante di attivazione manuale; - nr. 01 sirena esterna. <p>Fornitura e posa in opera di impianto rivelazione incendio</p> | | | | | | | |
| 15 NP015 | <p>TRANSENNE</p> <p>Fornitura di transenne stradali in plastica (PP riciclato) dim. 200x100 cm di colore giallo.</p> <p>Fornitura di transenne</p> | | | | | | | |
| 16 NP016 | <p>CARTELLONISTICA INFORMATIVA</p> <p>Fornitura e installazione di cartellonistica informativa</p> | | | | | | | |
| 17 NP017 | <p>IMPIANTO SOLARE TERMICO</p> <p>Impianto solare termico da installare nei n.6 moduli prefabbricati ad uso docce. Nello specifico sarà compreso: kit solare termico da 300 LT con 2 pannelli ... accorderia e tubazioni, kit quadro automazione elettrico con controller digitale e sonda di temperatura per la gestione.</p> <p>Fornitura e posa in opera di impianto solare termico</p> | | | | | | | |
| 18 06.05.09.001 | <p>Fornitura e posa in opera di barriera di sicurezza stradale antiurto, per utilizzo come spartitraffico monofilare, testata in classe di contenimento H4B, ai sensi de ... ivi tiranti, dadi e rondelle, il tutto zincato a caldo. Certificata da ICMQ e marcatura CE. elemento di barriera lineare</p> <p>Perimetro esterno ml 320,00</p> <p>Delimitazione interna ml 48,00+12,00+15,00</p> <p>Area filtro ml 10,00+66,00+10,60</p> | | | | | | | |
| | A RIPORTARE | | | | | | | |

