



COMUNE di FERMO

1 DATI ANAGRAFICI

Indirizzo: VIA MAZZINI 4 – FERMO - 63900								
Tel. : 0734 284 (1 - 300 - 214)			Fax: /		E-mail: sindaco@comune.fermo.it protocollo@pec.comune.fermo.it			
Sindaco: Avv. Calcinaro Paolo					Tel.: [REDACTED]			
COM di APPARTENENZA:								
Indirizzo: PIAZZA DANTE ALIGHIERI, 20 – FERMO - 63900								
Tel. : 0734 284 700			Fax: /		E-mail. : ufficio.protezione civile @comune.fermo.it protezione.civile@pec.comune.fermo.it			
Centro di Coordinamento Comunale (COC)								
Indirizzo:				PIAZZA DANTE ALIGHIERI, 20 – FERMO - 63900				
Tel: 0734 284 700			Fax: /		E-mail: protezione.civile@pec.comune.fermo.it			
Bacino di utenza, n. abitanti: 35.789					Tempo di percorrenza: 10' circa dai caselli PSG-Fermo e PSE - Fermo			
Centro Coordinamento Soccorsi (CCS)								
Indirizzo: CORSO CAVOUR, 104								
Tel: 0734 2831			Fax: /		Email: protocollo.preffm@pec.interno.it			
Piano Comunale di Protezione Civile	approvato	SI X	NO	Data: D.C.C. 47/2016	Aggiornato	SI X	NO	Data: D.C.C. 18/2022

2 GESTIONE DELLE EMERGENZE

2.1 RISORSE OPERATIVE

Enti	Indirizzi	Recapiti
Organizzazioni di Volontariato di Protezione Civile		
GRUPPO COMUNALE FERMO - ORG0203	PIAZZA DANTE ALIGHIERI 20	0734 284 700
Enti	Indirizzi	Recapiti
Croce Verde Fermo	P.le Tupini, 6, 63900 Fermo FM	0734 229980
Carabinieri	Via Alfredo Beni, 5, 63023 Fermo FM	0734 601600
Questura	Via Italia, 12, 63900 Fermo FM	0734 25441
Comando Provinciale VVF	Via Giuseppe Leti, 105, 63900 Fermo FM	0734 217 9324
Polizia Locale	Piazza Dante Alighieri, 63900 Fermo FM	0734 284 600
Mezzi	Materiali	
GRUPPO COMUNALE FERMO: JEEP RENEGADE IVECO DAILY IVECO DAILY MAZDA BT-50 CARRELLO IDROGEOLOGICO CARRELLO TORRE FARO	TRASPORTO E ASSISTENZA PRONTO INTERVENTO SOCCORSO E ASSISTENZA PRONTO INTERVENTO IDROGEOLOGICO/IDRAULICO TORRE FARO	/ SOCCORSO TECNICO SOCCORSO SOCORSO TECNICO RISCHIO IDROGEO/IDRAULICO TORRE FARO EME
MEZZI AUTOPARCO COMUNALE: TRATTORE NEW HOLLAND TRATTORE NEW HOLLAND MERCEDES UNIMOG TERNA ESCAVATORE ESCAVATORE CINGOLATO (2) BOB CAT CAMION DA CARICO (3)	RISCHIO NEVE RISCHIO NEVE RISCHIO NEVE	
VOLANTI POLIZIA LOCALE: MEZZI DI EMERGENZA (10) MOTO (2)		



2.2 REPERIBILITÀ H24

nome	incarico	recapiti telefonici			fax ufficio
		abitazione	ufficio	cellulare	
REFERENTE COMUNALE PC	REF. COMUNALE	/	██████████	██████████	/
SETTORE V – U.T.	TECNICO/ OPERAIO	/	/	██████████	/
POLIZIA LOCALE	UFFICIALE	/	/	██████████	/

2.3 RETI TECNOLOGICHE/REPERIBILITÀ H24

rete	gestore	indirizzo	recapito telefonico	Reperibilità h24
Acquedotto	CIIP spa	Viale della Repubblica, 24, 63100 Ascoli Piceno	800 21 61 72	800 21 61 72
Gasdotto	SOLGAS srl	Via Trieste, 27, 63900 Fermo FM	0734 220140	800 656 155
Elettrodotta	ENEL	/	0736797500	██████████
Fibra ottica	GETBY	Via dell'Industria, 10, 63900 Fermo FM	0734 340000	0734.340000

2.4 SISTEMI DI ALLERTAMENTO PER LA POPOLAZIONE

mezzo	proprietà	Ubicazione punto attivazione	responsabile attivazione
impianti acustici dedicati:	/		
megafoni:	- COMUNE DI FERMO - VEICOLO CON MEGAFONO	- LUNGO MARE NORD - PIAZZA DANTE, FERMO	UFFICIO TURISMO POLIZIA LOCALE
sirene o simili:	/		
altro	/		



2.5 MODALITÀ DI UTILIZZO DEI SISTEMI DI ALLERTAMENTO

mezzo	modalità di utilizzo	evacuazione	Riparo al chiuso
impianti acustici dedicati:	/		
megafoni:	SIAM - Maremoto sisma-indotto	- Come previsto da Piano Comunale di Emergenza	- Evacuazione presso aree dedicate.
sirene o simili:	/		
altro	/		



3 AREE LOGISTICHE PER L'EMERGENZA

3.1 AREE DI ATTESA PER A POPOLAZIONE

AREA 1: AREA ATTESA 1 – PIAZZALE TUPINI		
Proprietà:	Indirizzo:	recapito telefonico:
COMUNE DI FERMO	PIAZZALE TUPINI	0734 284 700
estensione (mq)	5.580	capienza (numero persone)
frazione coperta	/	/
frazione scoperta	5.580	NON DEFINITO
energia elettrica: SI		
AREA 2: AREA ATTESA 2 – SAN CARLO		
proprietà:	indirizzo:	recapito telefonico:
COMUNE DI FERMO	VIA ROMA	0734 284 700
estensione (mq)	6.330	capienza (numero persone) /
frazione coperta	700mq	/
frazione scoperta	6.330	NON DEFINITO
energia elettrica: SI		
AREA 3: AREA ATTESA 3 – MAXI PARCHEGGIO		
Proprietà:	indirizzo:	recapito telefonico:
COMUNE DI FERMO	VIA FILIPPO ERCOLI	0734 284 700
estensione (mq)	1.980	capienza (numero persone)
frazione coperta	700mq	/



ALL. C4

frazione scoperta	1.980	NON DEFINITO
energia elettrica: SI		
AREA 3/A: AREA ATTESA 3A – MAXI PARCHEGGIO		
proprietà:	indirizzo:	recapito telefonico:
COMUNE DI FERMO	VIA ESPEDITO TOMASSINI	0734 284 700
estensione (mq)	1.676	capienza (numero persone)
frazione coperta	/	/
frazione scoperta	1.676	NON DEFINITO
energia elettrica: SI		
AREA 4: AREA ATTESA 4 – PARCHEGGIO NUOVA BETTI		
proprietà:	indirizzo:	recapito telefonico:
COMUNE DI FERMO	VIA SALVO D'ACQUISTO	0734 284 700
estensione (mq)	1.410	capienza (numero persone)
frazione coperta	/	/
frazione scoperta	1.410	NON DEFINITO
energia elettrica: SI		
AREA 5: AREA ATTESA 5 – PARCHEGGIO ITIS MONTANI		
proprietà:	indirizzo:	recapito telefonico:
COMUNE DI FERMO	VIA UGO FOSCOLO	0734 284 700
estensione (mq)	1.600	capienza (numero persone)
frazione coperta	/	/
frazione scoperta	1.600	NON DEFINITO
energia elettrica: SI		
AREA 6: AREA ATTESA 6 – PARCHEGGIO IPSIA		
proprietà:	indirizzo:	recapito telefonico:
COMUNE DI FERMO	VIA SALVO D'ACQUISTO	0734 284 700
estensione (mq)	2.380	capienza (numero persone)
frazione coperta	/	/
frazione scoperta	2.380	NON DEFINITO
energia elettrica: SI		



AREA 6/a : AREA ATTESA 6/a – PARCHEGGIO IPSIA 2		
proprietà:	indirizzo:	recapito telefonico:
COMUNE DI FERMO	VIA SALVO D'ACQUISTO	0734 284 700
estensione (mq)	950	capienza (numero persone)
frazione coperta	/	/
frazione scoperta	950	NON DEFINITO
energia elettrica: SI		
AREA 7 : AREA ATTESA 7 – BOCCIOFILA TIRASSEGNO		
proprietà:	indirizzo:	recapito telefonico:
COMUNE DI FERMO	VIA RAFFAELLO SANZIO	0734 284 700
estensione (mq)	3500	capienza (numero persone)
frazione coperta	850mq	-----
frazione scoperta	3500	NON DEFINITO
energia elettrica: SI		
AREA 8 : AREA ATTESA 8 – CAMPETTO VIA TORNABUONI		
proprietà:	indirizzo:	recapito telefonico:
COMUNE DI FERMO	VIA TORNABUONI	0734 284 700
estensione (mq)	1950	capienza (numero persone)
frazione coperta	/	/
frazione scoperta	1950	NON DEFINITO
energia elettrica: SI		
AREA 9 : AREA ATTESA 9 – CHIESA SANT'ANTONIO		
proprietà:	indirizzo:	recapito telefonico:
COMUNE DI FERMO	VIALE TRENTO	0734 284 700
estensione (mq)	1082	capienza (numero persone)
frazione coperta	/	/
frazione scoperta	1082	NON DEFINITO
energia elettrica: SI		



AREA 10 : AREA ATTESA 10 – PIAZZALE LORENZINI		
proprietà:	indirizzo:	recapito telefonico:
COMUNE DI FERMO	PIAZZALE CARLO LORENZINI	0734 284 700
estensione (mq)	1270	capienza (numero persone)
frazione coperta	-----	-----
frazione scoperta	1270	NON DEFINITO
energia elettrica: SI		
AREA 11 : AREA ATTESA 11 – PARCHEGGIO RISTORANTE MARIO		
proprietà:	indirizzo:	recapito telefonico:
COMUNE DI FERMO	VIA POMPEIANA	0734 284 700
estensione (mq)	1610	capienza (numero persone)
frazione coperta	-----	-----
frazione scoperta	1610	NON DEFINITO
energia elettrica: SI		
AREA 11 : AREA ATTESA 11 – PARCHEGGIO RISTORANTE MARIO		
proprietà:	indirizzo:	recapito telefonico:
COMUNE DI FERMO	VIA POMPEIANA	0734 284 700
estensione (mq)	1610	capienza (numero persone)
frazione coperta	-----	-----
frazione scoperta	1610	NON DEFINITO
energia elettrica: SI		
AREA 12 : AREA ATTESA 12 – CAMPETTO CROCIFISSO		
proprietà:	indirizzo:	recapito telefonico:
COMUNE DI FERMO	S.P. 102 – MADONNA BRUNA	0734 284 700
estensione (mq)	2450	capienza (numero persone)
frazione coperta	220 mq	/
frazione scoperta	2450	NON DEFINITO
energia elettrica: SI		



AREA 13 : AREA ATTESA 13 – PARCHEGGIO SCUOLA SANT'ANDREA		
proprietà:	indirizzo:	recapito telefonico:
COMUNE DI FERMO	VIA ALBERTO MARIO	0734 284 700
estensione (mq)	1500	capienza (numero persone)
frazione coperta	-----	-----
frazione scoperta	1500	NON DEFINITO
energia elettrica: SI		
AREA 14 : AREA ATTESA 14 – COPS		
proprietà:	indirizzo:	recapito telefonico:
COMUNE DI FERMO	VIA APPENNINI	0734 284 700
estensione (mq)	866	capienza (numero persone)
frazione coperta	/	/
frazione scoperta	866	NON DEFINITO
energia elettrica: SI		
AREA 15 : AREA ATTESA 15 – PARCHEGGIO CAPPUCCINI		
proprietà:	indirizzo:	recapito telefonico:
COMUNE DI FERMO	VIA DEI CAPPUCCINI	0734 284 700
estensione (mq)	800	capienza (numero persone)
frazione coperta	/	/
frazione scoperta	800	NON DEFINITO
energia elettrica: SI		
AREA 16 : AREA ATTESA 16 – CENTRO SOCIALE MONTONE		
proprietà:	indirizzo:	recapito telefonico:
COMUNE DI FERMO	S.P. MONTONESE	0734 284 700
estensione (mq)	610	capienza (numero persone)
frazione coperta	351mq	/
frazione scoperta	610	NON DEFINITO
energia elettrica: SI		



AREA 17 : AREA ATTESA 17 – CENTRO SOCIALE MONTONE		
proprietà:	indirizzo:	recapito telefonico:
COMUNE DI FERMO	CONTR. SAN GIROLAMO	0734 284 700
estensione (mq)	4560	capienza (numero persone)
frazione coperta	/	/
frazione scoperta	4560	NON DEFINITO
energia elettrica: SI		
AREA 18: AREA ATTESA 18 – CENTRO SOCIALE CALDARETTE		
proprietà:	indirizzo:	recapito telefonico:
COMUNE DI FERMO	CONTR. SAN MARTINO	0734 284 700
estensione (mq)	1800	capienza (numero persone)
frazione coperta	246mq	/
frazione scoperta	4560	NON DEFINITO
energia elettrica: SI		
AREA 19: AREA ATTESA 19 – PARCHEGGIO SAVELLI		
proprietà:	indirizzo:	recapito telefonico:
COMUNE DI FERMO	S.P. 87	0734 284 700
estensione (mq)	5420	capienza (numero persone)
frazione coperta	/	/
frazione scoperta	5420	NON DEFINITO
energia elettrica: SI		
AREA 20: AREA ATTESA 20 – CENTRO SOCIALE SALVANO		
proprietà:	indirizzo:	recapito telefonico:
COMUNE DI FERMO	VIA SACCO E VANZETTI	0734 284 700
estensione (mq)	10203	capienza (numero persone)
frazione coperta	275mq	/
frazione scoperta	10203	NON DEFINITO
energia elettrica: SI		



AREA 21: AREA ATTESA 21 – AREA VERDE VIA DELLA SCIENZA		
proprietà:	indirizzo:	recapito telefonico:
COMUNE DI FERMO	VIA DELLA SCIENZA	0734 284 700
estensione (mq)	2430	capienza (numero persone)
frazione coperta	/	/
frazione scoperta	2430	NON DEFINITO
energia elettrica: SI		
AREA 22: AREA ATTESA 22 – VERDE PUBBLICO MARINA PALMENSE		
proprietà:	indirizzo:	recapito telefonico:
COMUNE DI FERMO	VIA DEL PROGRESSO	0734 284 700
estensione (mq)	2740	capienza (numero persone)
frazione coperta	/	/
frazione scoperta	2740	NON DEFINITO
energia elettrica: SI		
AREA 23: AREA ATTESA 23 – PARCHEGGIO TORRE DI PALME		
proprietà:	indirizzo:	recapito telefonico:
COMUNE DI FERMO	VIA A.BARCA	0734 284 700
estensione (mq)	1570	capienza (numero persone)
frazione coperta	/	/
frazione scoperta	1570	NON DEFINITO
energia elettrica: SI		
AREA 24: AREA ATTESA 24 – AREA VERDE PIAZZA SERENI		
proprietà:	indirizzo:	recapito telefonico:
COMUNE DI FERMO	PIAZZA SERENI	0734 284 700
estensione (mq)	3040	capienza (numero persone)
frazione coperta	/	/
frazione scoperta	3040	NON DEFINITO
energia elettrica: SI		



AREA 25: AREA ATTESA 25 – AREA VERDE VIA ROSSETTI		
proprietà:	indirizzo:	recapito telefonico:
COMUNE DI FERMO	VIA DEL LIDO	0734 284 700
estensione (mq)	5570	capienza (numero persone)
frazione coperta	565mq	/
frazione scoperta	5570	NON DEFINITO
energia elettrica: SI		
AREA 26: AREA ATTESA 26 – PARCHEGGIO HOTEL ROYAL		
proprietà:	indirizzo:	recapito telefonico:
COMUNE DI FERMO	VIALE CASABIANCA	0734 284 700
estensione (mq)	5025	capienza (numero persone)
frazione coperta	/	/
frazione scoperta	5025	NON DEFINITO
energia elettrica: SI		
AREA 26/a: AREA ATTESA 26/a – PARCHEGGIO A. DE GASPERI		
proprietà:	indirizzo:	recapito telefonico:
COMUNE DI FERMO	VIA ALCIDE DE GASPERI	0734 284 700
estensione (mq)	2140	capienza (numero persone)
frazione coperta	/	/
frazione scoperta	2140	NON DEFINITO
energia elettrica: SI		
AREA 27: AREA ATTESA 27 – VIALE CASABIANCA NORD		
proprietà:	indirizzo:	recapito telefonico:
COMUNE DI FERMO	VIALE DI CASABIANCA	0734 284 700
estensione (mq)	3000	capienza (numero persone)
frazione coperta	/	/
frazione scoperta	3000	NON DEFINITO
energia elettrica: SI		



AREA 27/a: AREA ATTESA 27/a – VIALE CASABIANCA SUD		
proprietà:	indirizzo:	recapito telefonico:
COMUNE DI FERMO	VIALE DI CASABIANCA	0734 284 700
estensione (mq)	3000	capienza (numero persone)
frazione coperta	/	/
frazione scoperta	3000	NON DEFINITO
energia elettrica: SI		
AREA 28: AREA ATTESA 28 – CENTRO SOCIALE LIDO TRE ARCHI		
proprietà:	indirizzo:	recapito telefonico:
COMUNE DI FERMO	VIA UGO LA MALFA	0734 284 700
estensione (mq)	7460	capienza (numero persone)
frazione coperta	140mq	/
frazione scoperta	7460	NON DEFINITO
energia elettrica: SI		
AREA 28/A: AREA ATTESA 28/A – PARCHEGGI VIA NENNI		
proprietà:	indirizzo:	recapito telefonico:
COMUNE DI FERMO	VIA NENNI	0734 284 700
estensione (mq)	1820	capienza (numero persone)
frazione coperta	/	/
frazione scoperta	1820	NON DEFINITO
energia elettrica: SI		
AREA 29: AREA ATTESA 29 – PARCHEGGIO CAMPO SPORTIVO CAPODARCO		
proprietà:	indirizzo:	recapito telefonico:
COMUNE DI FERMO	VIA INDIPENDENZA	0734 284 700
estensione (mq)	2612	capienza (numero persone)
frazione coperta	426mq	/
frazione scoperta	2612	NON DEFINITO
energia elettrica: SI		



AREA 30: AREA ATTESA 30 – PARCHEGGIO OVEST CIMITERO CAPODARCO			
proprietà:		indirizzo:	recapito telefonico:
COMUNE DI FERMO		VIALE INDIPENDENZA	0734 284 700
estensione (mq)	530	capienza (numero persone)	
frazione coperta	/	/	
frazione scoperta	530	NON DEFINITO	
energia elettrica: SI			
AREA 31: AREA ATTESA 31 – SALETTE			
proprietà:		indirizzo:	recapito telefonico:
PRIVATA		CONTR. SALETTE	0734 284 700
estensione (mq)	640	capienza (numero persone)	
frazione coperta	/	/	
frazione scoperta	640	NON DEFINITO	
energia elettrica: SI			
AREA 32: AREA ATTESA 32 – VERDE PUBBLICO PIAZZA KOLBE			
proprietà:		indirizzo:	recapito telefonico:
COMUNE DI FERMO		VIA LAZIO	0734 284 700
estensione (mq)	3870	capienza (numero persone)	
frazione coperta	/	/	
frazione scoperta	3870	NON DEFINITO	
energia elettrica: SI			
AREA 33: AREA ATTESA 33 – CENTRO SOCIALE SANTA PETRONILLA			
proprietà:		indirizzo:	recapito telefonico:
COMUNE DI FERMO		VIA CAMPANIA	0734 284 700
estensione (mq)	880	capienza (numero persone)	
frazione coperta	330mq	/	
frazione scoperta	880	NON DEFINITO	
energia elettrica: SI			



AREA 34: AREA ATTESA 34 – CENTRO SOCIALE CAMPIGLIONE			
proprietà:		indirizzo:	recapito telefonico:
COMUNE DI FERMO		VIA BARTOLUCCI	0734 284 700
estensione (mq)	5000	capienza (numero persone)	
frazione coperta	644mq	/	
frazione scoperta	4356	NON DEFINITO	
energia elettrica: SI			
AREA 35: AREA ATTESA 35 – PIAZZALE EX CONCERIA			
proprietà:		indirizzo:	recapito telefonico:
COMUNE DI FERMO		VIA DELLA COSTITUENTE	0734 284 700
estensione (mq)	5650	capienza (numero persone)	
frazione coperta	/	/	
frazione scoperta	5650	NON DEFINITO	
energia elettrica: SI			
AREA 36: AREA ATTESA 36 – AREA CENTRO SOCIALE GIROLA			
proprietà:		indirizzo:	recapito telefonico:
COMUNE DI FERMO		VIA DELLA COSTITUENTE	0734 284 700
estensione (mq)	5650	capienza (numero persone)	
frazione coperta	272mq	/	
frazione scoperta	5650	NON DEFINITO	
energia elettrica: SI			



3.2 AREE e CENTRI DI ASSISTENZA PER LA POPOLAZIONE

AREA 1: CAMPO CALCIO TIRASSEGNO			
Strutture campali: TENDE MINISTERIALI P88			
estensione tot: 8350mq	Capienza: 888	Tot. 37 moduli P188	
Modulo 1: N.4 tende P188	N° persone: 24	Ubicazione VIA RAFFAELLO SANZIO	
Strutture Esistenti (alberghi, scuole, centri sportivi, caserme, campeggi, ecc.)			
Denominazione	capienza (n° persone)	Indirizzo:	tel.:
1	N° persone		
Rete fognaria: PRESENTE			
energia elettrica: PRESENTE			
AREA 2: PISTA DI ATLETICA			
Strutture campali: TENDE MINISTERIALI P88			
estensione tot: 17950mq	Capienza: 1890	Tot. 79 moduli P188	
Modulo 1: N.4 tende P188	N° persone: 24	Ubicazione VIA GIUSEPPE LETI	
Strutture Esistenti (alberghi, scuole, centri sportivi, caserme, campeggi, ecc.)			
Denominazione	capienza (n° persone)	Indirizzo:	tel.:
1 PALESTRA SPORT ATLETICA FERMO	N° persone 64	VIA G. LETI	
Rete fognaria: PRESENTE			
energia elettrica: PRESENTE			



AREA 3: CAMPO SPORTIVO BRUNO RECCHIONI			
Strutture campali: TENDE MINISTERIALI P88			
estensione tot: 6360mq	Capienza: 672	Tot. 28 moduli P188	
Modulo 1: N.4 tende P188	N° persone: 24	Ubicazione VIALE TRENTO	
Strutture Esistenti (alberghi, scuole, centri sportivi, caserme, campeggi, ecc.)			
Denominazione	capienza (n° persone)	Indirizzo:	tel.:
1 CENTRO SPORTIVO FERMANA	N° persone /	VIALE TRENTO	0734 2841
Rete fognaria: PRESENTE			
energia elettrica: PRESENTE			
AREA 4: CAMPO FIRMUM			
Strutture campali: TENDE MINISTERIALI P88			
estensione tot: 5270mq	Capienza: 552	Tot. 23 moduli P188	
Modulo 1: N.4 tende P188	N° persone: 24	Ubicazione VIA OTTORINO RESPIGHI	
Strutture Esistenti (alberghi, scuole, centri sportivi, caserme, campeggi, ecc.)			
Denominazione	capienza (n° persone)	Indirizzo:	tel.:
1 CAMPO COPERTO FIRMUM	N° persone 136	VIA OTTORINO RESPIGHI	0734 224918
Rete fognaria: PRESENTE			
energia elettrica: PRESENTE			
AREA 5: CAMPO CALCIO SANTA CATERINA			
Strutture campali: TENDE MINISTERIALI P88			
estensione tot: 11520mq	Capienza: 1224	Tot. 51 moduli P188	
Modulo 1: N.4 tende P188	N° persone: 24	Ubicazione STRADA COMUNALE SAN LORENZO	
Strutture Esistenti (alberghi, scuole, centri sportivi, caserme, campeggi, ecc.)			
Denominazione	capienza (n° persone)	Indirizzo:	tel.:
1 CENTRO SOCIALE	N° persone /	STRADA COMUNALE SAN LORENZO	ASSENTE
Rete fognaria: PRESENTE			
energia elettrica: PRESENTE			



AREA 6: COPS CAMPI SPORTIVI			
Strutture campali: TENDE MINISTERIALI P88			
estensione tot: 11330mq	Capienza: 1200	Tot. 50 moduli P188	
Modulo 1: N.4 tende P188	N° persone: 24	Ubicazione VIA APPENNINI	
Strutture Esistenti (alberghi, scuole, centri sportivi, caserme, campeggi, ecc.)			
Denominazione	capienza (n° persone)	Indirizzo:	tel.:
1 CENTRO SPORTIVO COPS	N° persone 90	VIA APPENNINI	ASSENTE
Rete fognaria: PRESENTE			
energia elettrica: PRESENTE			
AREA 7: CCROSSODROMO MONTE ROSATO			
Strutture campali: TENDE MINISTERIALI P88			
estensione tot: 19808mq	Capienza: 2112	Tot. 88 moduli P188	
Modulo 1: N.4 tende P188	N° persone: 24	Ubicazione CONTRADA MONTE ROSATO	
Strutture Esistenti (alberghi, scuole, centri sportivi, caserme, campeggi, ecc.)			
Denominazione	capienza (n° persone)	Indirizzo:	tel.:
1 ASSENTE	N° persone ASSENTE	CONTRADA MONTE ROSATO	ASSENTE
Rete fognaria: PRESENTE			
energia elettrica: PRESENTE			
AREA 8: CAMPO CALCIO SALVANO			
Strutture campali: TENDE MINISTERIALI P88			
estensione tot: 8540mq	Capienza: 888	Tot. 37 moduli P188	
Modulo 1: N.4 tende P188	N° persone: 24	Ubicazione VIA S.G. DELLA MARCA	
Strutture Esistenti (alberghi, scuole, centri sportivi, caserme, campeggi, ecc.)			
Denominazione	capienza (n° persone)	Indirizzo:	tel.:
1 ASSENTE	N° persone ASSENTE	VIA S.G. DELLA MARCA	ASSENTE
Rete fognaria: PRESENTE			
energia elettrica: PRESENTE			



AREA 9: CAMPO CALCIO SALVANO			
Strutture campali: TENDE MINISTERIALI P88			
estensione tot: 32760mq	Capienza: 3480	Tot. 145 moduli P188	
Modulo 1: N.4 tende P188	N° persone: 24	Ubicazione LUNGOMARE M. PALMENSE	
Strutture Esistenti (alberghi, scuole, centri sportivi, caserme, campeggi, ecc.)			
Denominazione	capienza (n° persone)	Indirizzo:	tel.:
1 ASSENTE	N° persone ASSENTE	LUNGOMARE M. PALMENSE	ASSENTE
Rete fognaria: PRESENTE			
energia elettrica: PRESENTE			
AREA 10: PARCHEGGIO CHIESA LIDO DI FERMO			
Strutture campali: TENDE MINISTERIALI P88			
estensione tot: 4560mq	Capienza: 480	Tot. 20 moduli P188	
Modulo 1: N.4 tende P188	N° persone: 24	Ubicazione VIA G. DA VERRAZZANO	
Strutture Esistenti (alberghi, scuole, centri sportivi, caserme, campeggi, ecc.)			
Denominazione	capienza (n° persone)	Indirizzo:	tel.:
1 SCUOLA INFANZIA LIDO DI FERMO	N° persone 139	VIA G. DA VERRAZZANO	0734 641968
Rete fognaria: PRESENTE			
energia elettrica: PRESENTE			



AREA 11: CAMPO DA CALCIO PALUDI			
Strutture campali: TENDE MINISTERIALI P88			
estensione tot: 13260mq	Capienza: 1392	Tot. 58 moduli P188	
Modulo 1: N.4 tende P188	N° persone: 24	Ubicazione VIA DELL'INDUSTRIA	
Strutture Esistenti (alberghi, scuole, centri sportivi, caserme, campeggi, ecc.)			
Denominazione	capienza (n° persone)	Indirizzo:	tel.:
1 ASSENTE	N° persone /	VIA DELL'INDUSTRIA	/
Rete fognaria: PRESENTE			
energia elettrica: PRESENTE			
AREA 12: CENTRO COMMERCIALE GIRASOLE			
Strutture campali: TENDE MINISTERIALI P88			
estensione tot: 12000mq	Capienza: 1272	Tot. 53 moduli P188	
Modulo 1: N.4 tende P188	N° persone: 24	Ubicazione VIA PROSPERI	
Strutture Esistenti (alberghi, scuole, centri sportivi, caserme, campeggi, ecc.)			
Denominazione	capienza (n° persone)	Indirizzo:	tel.:
1 CENTRO COMMERCIALE	N° persone /	VIA PROSPERI	/
Rete fognaria: PRESENTE			
energia elettrica: PRESENTE			
AREA 13: CAMPO SPORTIVO SAN CLAUDIO			
Strutture campali: TENDE MINISTERIALI P88			
estensione tot: 11280mq	Capienza: 1200	Tot. 50 moduli P188	
Modulo 1: N.4 tende P188	N° persone: 24	Ubicazione CONTRADA CAMPIGLIONE	
Strutture Esistenti (alberghi, scuole, centri sportivi, caserme, campeggi, ecc.)			
Denominazione	capienza (n° persone)	Indirizzo:	tel.:
1 CENTRO SPORTIVO	N° persone /	CONTRADA CAMPIGLIONE	/
Rete fognaria: PRESENTE			
energia elettrica: PRESENTE			



AREA 14: CENTRO SPORTIVO CAPODARCO			
Strutture campali: TENDE MINISTERIALI P88			
estensione tot: 5945mq	Capienza: 624	Tot. 26 moduli P188	
Modulo 1: N.4 tende P188	N° persone: 24	Ubicazione VIALE INDIPENDENZA	
Strutture Esistenti (alberghi, scuole, centri sportivi, caserme, campeggi, ecc.)			
Denominazione	capienza (n° persone)	Indirizzo:	tel.:
1 CENTRO SPORTIVO	N° persone /	VIALE INDIPENDENZA	/
Rete fognaria: PRESENTE			
energia elettrica: PRESENTE			
AREA 15: CENTRO SOCIALE SAN MARCO PALUDI			
Strutture campali: TENDE MINISTERIALI P88			
estensione tot: 1900mq	Capienza: 192	Tot. 8 moduli P188	
Modulo 1: N.4 tende P188	N° persone: 24	Ubicazione CONTRADA PALUDI	
Strutture Esistenti (alberghi, scuole, centri sportivi, caserme, campeggi, ecc.)			
Denominazione	capienza (n° persone)	Indirizzo:	tel.:
1 CENTRO SOCIALE	N° persone /	CONTRADA PALUDI	/
Rete fognaria: PRESENTE			
energia elettrica: PRESENTE			
AREA 16: PIP GIROLA			
Strutture campali: TENDE MINISTERIALI P88			
estensione tot: 11900mq	Capienza: 1248	Tot. 52 moduli P188	
Modulo 1: N.4 tende P188	N° persone: 24	Ubicazione VIA ENZO FERRARI	
Strutture Esistenti (alberghi, scuole, centri sportivi, caserme, campeggi, ecc.)			
Denominazione	capienza (n° persone)	Indirizzo:	tel.:
1 FERMO FORUM (PRIVATO) CENTRO FIERE	N° persone 1.115	VIA GIOVANNI AGNELLI	/
Rete fognaria: PRESENTE			
energia elettrica: PRESENTE			



Piano per le emergenze esterne e per la relativa informazione della popolazione per gli impianti di
stoccaggio
e trattamento dei rifiuti

AREA 17: CAMPO SPORTIVO GIROLA			
Strutture campali: TENDE MINISTERIALI P88			
estensione tot: 6870mq	Capienza: 720	Tot. 30 moduli PI88	
Modulo 1: N.4 tende PI88	N° persone: 24	Ubicazione VIA GAETANO SALVEMINI	
Strutture Esistenti (alberghi, scuole, centri sportivi, caserme, campeggi, ecc.)			
Denominazione	capienza (n° persone)	Indirizzo:	tel.:
1 CENTRO SPORTIVO	N° persone /	VIA GAETANO SALVEMINI	/
Rete fognaria: PRESENTE			
energia elettrica: PRESENTE			

AREE DI RICOVERO SPECIALE

AREA RICOVERO SPECIALE 1: COMUNITA' CAPODARCO(DIVERSAMENTE ABILI)			
Strutture campali: TENDE MINISTERIALI P88			
estensione tot: 2400mq	Capienza: 240	Tot. 10 moduli PI88	
Modulo 1: N.4 tende PI88	N° persone: 24	Ubicazione: CONTRADA VALLOSCURA DI FERMO	
Strutture Esistenti (alberghi, scuole, centri sportivi, caserme, campeggi, ecc.)			
Denominazione	capienza (n° persone)	Indirizzo:	tel.:
1 COMUNITA' CAPODARCO - DIVERSAMENTE ABILI	N° persone /	CONTRADA VALLOSCURA DI FERMO	0734 68391
Rete fognaria: PRESENTE			
energia elettrica: PRESENTE			

AREA RICOVERO SPECIALE 2: PARCO SCUOLA MOLINI (OSPEDALE DA CAMPO)			
Strutture campali: PMA			
estensione tot: 3350mq	Capienza: /	Tot. BASATO SU MODULI PMA	
Modulo 1: MODULI PMA	N° persone: /	Ubicazione: VIA GAETANO SALVEMINI	
Strutture Esistenti (alberghi, scuole, centri sportivi, caserme, campeggi, ecc.)			
Denominazione	capienza (n° persone)	Indirizzo:	tel.:
1 PALESTRA SCUOLA MOLINI	N° persone /	VIA GAETANO SALVEMINI	/
Rete fognaria: PRESENTE			
energia elettrica: PRESENTE			



Piano per le emergenze esterne e per la relativa informazione della popolazione per gli impianti di
stoccaggio
e trattamento dei rifiuti

AREA RICOVERO SPECIALE 3: PARCHEGGIO AMBULATORIO VETERINARIO(OSPEDALE DA CAMPO VETERINARIO)			
Strutture campali: /			
estensione tot: 1864mq	Capienza: /	Tot. AMBULATORIO VETERINARIO	
Modulo 1: AMB. VETERINARIO	N° persone: /	Ubicazione: ST. COMUNALE SAN MARTINO	
Strutture Esistenti (alberghi, scuole, centri sportivi, caserme, campeggi, ecc.)			
Denominazione	capienza (n° persone)	Indirizzo:	tel.:
1 DEPOSITO ASITE	N° persone /	ST. COMUNALE SAN MARTINO	/
Rete fognaria: PRESENTE			
energia elettrica: PRESENTE			

AREA RICOVERO SPECIALE 3: SALVANELLO - AREA RICOVERO SPECIALE PMA			
Strutture campali: PMA			
estensione tot: 4860mq	Capienza: /	Tot. BASATO SU MODULI PMA	
Modulo 1: MODULI PMA	N° persone: /	Ubicazione: VIA SACCO E VANZETTI	
Strutture Esistenti (alberghi, scuole, centri sportivi, caserme, campeggi, ecc.)			
Denominazione	capienza (n° persone)	Indirizzo:	tel.:
1 PIAZZA SALVANELLO	N° persone /	VIA SACCO E VANZETTI	/
Rete fognaria: PRESENTE			
energia elettrica: PRESENTE			



3.3 AREE DI AMMASSAMENTO MEZZI E UOMINI

AREA 1: PARCHEGGIO CIMITERO		
proprietà:	indirizzo:	recapito telefonico:
COMUNE DI FERMO	VIALE TRENTO – CONTR. MOSSA	0734 284700
estensione (mq)	4400mq	capienza (mezzi e persone)
frazione coperta	/	/
frazione scoperta	4400mq	1 CAMPO BASE
energia elettrica: SI		
AREA 2: CHIESA SAN TOMMASO		
proprietà:	indirizzo:	recapito telefonico:
COMUNE DI FERMO	VIA UGO LA MALFA	0734 284700
estensione (mq)	7444mq	capienza (mezzi e persone)
frazione coperta	/	/
frazione scoperta	7444mq	2 CAMPI BASE
energia elettrica: SI		
AREA 3: DICOMAC - PARCHEGGIO PALESTRA VIA LETI		
proprietà:	indirizzo:	recapito telefonico:
COMUNE DI FERMO	VIA GIUSEPPE LETI	0734 284 700
estensione (mq)	3300mq	capienza (mezzi e persone)
frazione coperta	1199mq	DICOMAC
frazione scoperta	3300mq	1 CAMPO BASE + DICOMAC
energia elettrica: SI		



AREA 4: PARCHEGGIO MULTISALA SUPER 8			
proprietà:		indirizzo:	recapito telefonico:
COMUNE DI FERMO		VIA ENRICO MALINTOPPI	0734_284700
estensione (mq)	5800mq	capienza (mezzi e persone)	
frazione coperta	/	/	
frazione scoperta	5800mq	1 CAMPO BASE	
energia elettrica: SI			
AREA 5: AREA GIROLA			
proprietà:		indirizzo:	recapito telefonico:
COMUNE DI FERMO		S.P. 157	0734_284700
estensione (mq)	3780mq	capienza (mezzi e persone)	
frazione coperta	/	/	
frazione scoperta	3780mq	1 CAMPO BASE	
energia elettrica: SI			
AREA 5: PARCHEGGIO SALVANELLO			
proprietà:		indirizzo:	recapito telefonico:
COMUNE DI FERMO		VIA SACCO E VANZETTI	0734_284700
estensione (mq)	3060mq	capienza (mezzi e persone)	
frazione coperta	/	/	
frazione scoperta	3060mq	1 CAMPO BASE	
energia elettrica: SI			



3.4 ZONE DI ATTERRAGGIO IN EMERGENZA (mezzi ad ala rotante)

AREA 1: PARCHEGGIO CIMITERO		
proprietà:	indirizzo:	recapito telefonico:
COMUNE DI FERMO	VIALE TRENTO – CONTR. MOSSA	0734 284700
estensione (mq)	4400mq	

AREA 2: ELISUPERFICIE OSPEDALE A.MURRI		
proprietà:	indirizzo:	recapito telefonico:
PRIVATA - AST FERMO	VIA GIUSEPPE SPERANZA	0734 625 111
estensione (mq)	376mq	

AREA 2: AVIO SUPERFICIE SAN MARCO		
proprietà:	indirizzo:	recapito telefonico:
PRIVATA – AVIOSUPERFICIE DEL FERMANO LINF	STRADA COM. ALBERELLI	350 548 2434
estensione (mq)	119.005,63mq	



4 DATI TERRITORIALI

4.1 CONDIZIONI METEOROLOGICHE PREVALENTI

fonte dei dati	Stazione meteorologica locale	RT 1631 RT 1609 RT 2898 RT 2940 RT 1611 RT 3342 RT 2871 RT 1096 RT 1612	Identificazione: CFM: CENTRO FUNZIONALE MULTIRISCHI SIRMIP : SISTEMA INFORMATIVO METEO – IDRO - PLUVIOMETRICO	
	altra stazione di rilevamento	FERMO P. CIV.	Identificazione: STAZIONE METEOROLOGICA DI FERMO	
precipitazioni	Massima intensità di precipitazioni 76,4 mm/h			
fulminazioni	Non si dispone dei dati relativi alle fulminazioni. Si rimanda alla ditta Radarmeteo srl (www.radarmeteo.com)			
trombe d'aria	Non si dispone di dati relativi alle trombe d'aria; si dichiara comunque che, nel periodo 08.07.2022 - 05.06.2023, in n.3 giornate la raffica massima di vento è risultata uguale o superiore a 17.2 m/s (grado "Burrasca" della scala Beaufort).			
vento		direzione	dati in %	velocità media
		N	2,6	1,5
		NE	22,1	2,2
		E	2,6	1,5
		SE	2,3	0,9
		S	15,3	1
		SO	48,6	1,6
		O	5,8	1,9
		NO	0,7	1
	percentuale ventosità			
	- Direzione predominante WSW*			
	- Con intensità massima 90,36 Km/h da WSW			
temperatura	Media delle temperature minime giornaliere 23,5 °C 8,00 °C Media delle temperature massime giornaliere 31,3 °C 13,8 °C Massima temperatura giornaliera 38,0 °C 22,8 °C Minima temperatura registrata 17,8 °C 1,9 °C			
nebbia	Non si dispone dei dati relativi alla nebbia. Si rimanda alla ditta Radarmeteo srl (www.radarmeteo.com)			
pressione atmosferica	Min: 986hPa	Media: 1018hPa	Max: 1039hPa	

4.2 COMPRESENZA DI ALTRI RISCHI NATURALI ED ANTROPICI

4.2.1 Zonizzazione sismica

RISCHIO SISMICO E MAREMOTO:

- MICROZOONAZIONE SISMICA DI II LIVELLO (2019)
- MICROZOONAZIONE SISMICA DI III LIVELLO (INSABILITA' DI VERSANTE – 2022)
- DIRETTIVE SIAM

4.2.2 Altri rischi (*idrogeologico, idraulico, incendi boschivi, trasporti ecc.*)

- RISCHIO METEO-IDROGEOLOGICO (idraulico – gravitativo – mareggiate)
- RISCHIO NEVE
- RISCHIO INCENDIO BOSCHIVO E D'INTERFACCIA
- RISCHIO INQUINAMENTO COSTIERO DA IDROCARBURI

ALTRE TIPOLOGIE DI RISCHIO PRESENTI NEL P.E.C. :

- Stabilimenti industriali a rischio incidente rilevante
- Persone scomparse
- Rinvenimento ordigni bellici
- Incidenti dei trasporti
- Interruzione erogazione servizi essenziali
- Grave disagio climatico

5 ELENCO DELLE VULNERABILITA' INTERESSATE ALL'ESTERNO DELL' IMPIANTO

ZONA DI ATTENZIONE – IRRAGGIAMENTO DA INCENDI						
<i>insediamenti industriali ed artigianali</i>						
N*	denominazione	comune	indirizzo	recapito telefonico	numero dipendenti	ore esercizio
1	R.I.R. - STABILIMENTO PEGAS srl	Porto San Giorgio	Via E. Medi, 2	0734 678647 - 3402844894	22	/
2	R.I.R. - STABILIMENTO EDISON E&P spa	Fermo	Contrada San Tommaso alle Paludi	0734642594	/	/
<i>AZIENDE GESTIONE RIFIUTI:</i>						
1	BIOTEC snc	Fermo	Contrada Paludi, 415/C	0734 640319	/	/
2	STECA spa	Fermo	Contrada Campiglione, 20	0734 605107	/	/
3	ASITE spa – Ecocentro	Fermo	SC San Martino	0734 620851	/	/
4	MANDOLESI srl	Fermo	Via Enrico Malintoppi, 2	0734 628117	/	/
5	STROVEGLI srl	Fermo	Contrada Camera di Fermo	0734 671525	/	/
6	FERRINI srl	Fermo	St. Prov. Paludi, 342	331 129 4488	/	/
7	VINCENZO FAGIOLI srl	Fermo	Cont. Ete Caldarette, 11	0734 224526	/	/
8	ASITE spa	Fermo	DISCARICA – Cont. San Biagio, 15	0734 620851	/	/
9	AUTODEMOLIZIONI srls	Fermo	Cont. Paludi, 320	0734 277840	/	/
10	FASCIANI srl	Fermo	Carlo Cattaneo, 53/a/b	0734 628785	/	/
11	SA.GI. Srl	Fermo	Carlo Cattaneo, 53	0734 628786	/	/
12	CFL srl	Fermo	Via Campiglione, 10	0734 625801	/	/
Possibili effetti domino						

PIANI DI EMERGENZA ESTERNI R.I. R. (Rischio Incidente Rilevante) PRESENTI NEL P.E.C. DEL COMUNE DI FERMO:

SITO PEGAS:

Il sito industriale **PEGAS srl** confina :

- ad ovest con un terreno edificato ad uso attività artigianale-ditta ortofrutticola (P.R.G. – zona D.1.1) attualmente operativa;
- a nord con la civica via Morgagni, antistante aree edificate ad uso industriale – artigianale;
- ad est con la via Medi, antistante aree edificate ad uso abitativo;
- a sud con un fosso canale scolatore di acque superficiali antistante una lingua di terreno ad uso agricolo.

SITO EDISON:

La superficie impegnata dallo stabilimento **EDISON E&P spa** è classificata industriale dal locale P.R.G.; la zona circostante è interessata da terreni agricoli e da alcuni insediamenti di tipo abitativo nelle immediate adiacenze. Rispetto alle più significative aree esterne si forniscono di seguito i principali riferimenti:

Nord/Est Abitato Porto S. Elpidio 3.000 ca.

Est Strada Statale 16 Adriatica 450 ca.

Est Linea Ferroviaria Bologna-Otranto 500 ca.

Ovest Autostrada A14 100 ca.

Sud Strada Provinciale S. Marco Paludi 20 ca.

collettività vulnerabili (es. scuole, ospedali, case di cura, centri commerciali)

N°	denominazione	comune	indirizzo	recapito telefonico	numero stimato max persone potenzialmente presenti
1	FASCIANI srl	Fermo	Carlo Cattaneo, 53/a/b	0734 628785	Scuola elementare
2	SA.GI. Srl	Fermo	Carlo Cattaneo, 53	0734 628786	Scuola elementare
3	STECA spa	Fermo	Contrada Campiglione, 20	0734 605107	Nuovo ospedale + Centro di riab. Montessori

6 PIANO DEI POSTI DI BLOCCO

<i>n° identificativo posto di blocco</i>	<i>Ubicazione</i>	<i>Comune</i>	<i>Orario di presidi*</i>
A1) ASITE S. Biagio	- Incrocio Ponzano/Torchiario SP66 – Contr. Legnano - Incrocio SP66 / SP56	- Ponzano - Fermo	In emergenza H24
A2) ASITE Ecocentro	- Rotatoria Via Loris Annibaldi/Via Mario Agnozzi/ SP60 - Incrocio Via Degli Appennini/SP56/Via Dei Cappuccini - Incrocio SP87/SC San Martino - Incrocio SP56/SP Val D'Ete Vivo	- Fermo	In emergenza H24
A3) FAGIOLI	- Incrocio SP56/St. Com. San Martino - Rotatoria Via del Crocifisso/SP 87 - Incrocio Via Pompeiana/SP 87	- Fermo - Fermo - Fermo	In emergenza H24
A4) STROVEGLI	- Incrocio ST.Com. San Pietro Vecchio/Com. Lago - Incrocio Contrada Camera di Fermo - Incrocio Contrada Abbadetta	- Fermo	In emergenza H24
A5) AUTO DEMOLIZIONI	- Incrocio SS16/SP Paludi - Rotatoria Cont. Paludi	- Fermo	In emergenza H24
A6) STECA	- Incrocio SP239 / Contrada Campiglione	- Fermo	In emergenza H24
A7)MANDOLESI + CFL srl	- Rotatoria SP Fermana Faleriense/Contr. Tenna - Rotatoria SP Fermana Faleriense/Via Campiglione	- Fermo	In emergenza H24
A8) SA.GI.+ FASCIANI	- Rotatoria SP157 - Rotatoria SS210 (Molini Girola)	- Fermo	In emergenza H24
A9) BIOTEC	- Incrocio Molino nuovo/Prov Paludi - Incrocio S.C. Alberelli / SP Lungo Tenna	- Fermo	In emergenza H24
A10) FERRINI	- Imbocco strada SP224	- Fermo	In emergenza H24
AREE RISCHIO INCIDENTE RILEVANTE			
B1) PEGAS srl	- Rotatoria SP16 / Via Francesco Egidi - Intersezione SP16 / Via Rudereri Romani	- Fermo/ Porto San Giorgio	In emergenza H24
B2) EDISON spa	- Incrocio SS16 / SP Paludi - Rotatoria Cont. Paludi	- Fermo	In emergenza H24

*specificare orari e alternanza con eventuale supporto delle Forze dell'Ordine

** allegare se disponibile geolocalizzazione dei presidi su base cartografica

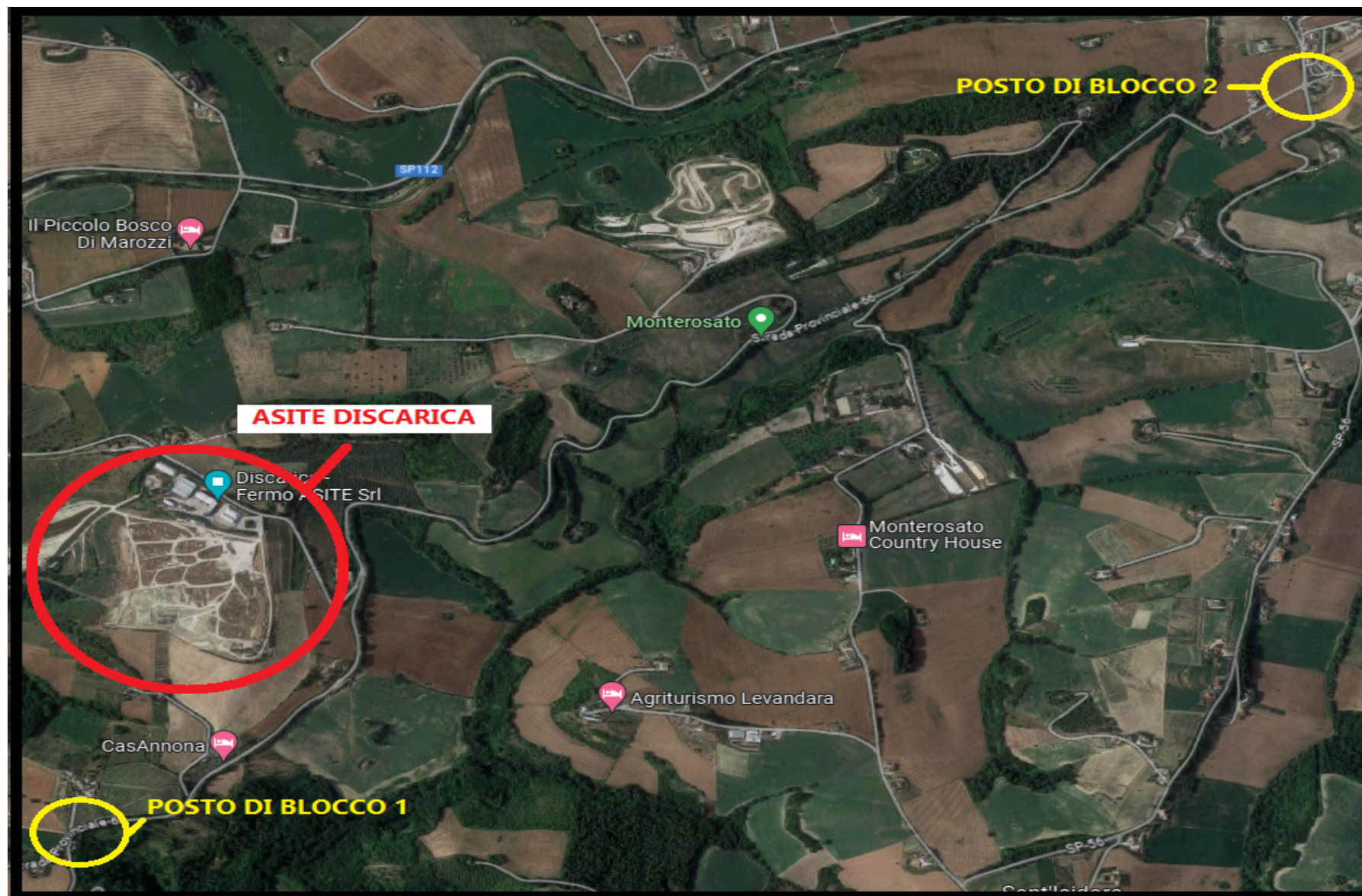

Blocco A1 - ASITE San Biagio

- Posto di blocco 1: Incrocio Ponzano / Torchiaro SP66 – Contr. Legnano (43°06'41.4"N – 13°40'31.4"E)
- Posto di blocco 2: Incrocio SP66 / SP56 (43°07'59.4"N – 13°42'50.4"E)



Blocco A2 – Asite Ecocentro

- Posto di blocco 1 - Rotatoria Via Loris Annibaldi/Via Mario Agnozzi/ SP60 (43°09'29.3"N - 13°42'17.8"E)
- Posto di blocco 2 - Incrocio Via Degli Appennini/SP56/Via Dei Cappuccini (43°09'21.6"N - 13°42'17.3"E)
- Posto di blocco 3 - Incrocio SP87/SC San Martino (43°08'21.7"N - 13°43'02.0"E)
- Posto di blocco 4 - Incrocio SP56/SP Val D'Ete Vivo (43°08'15.1"N - 13°42'48.8"E)

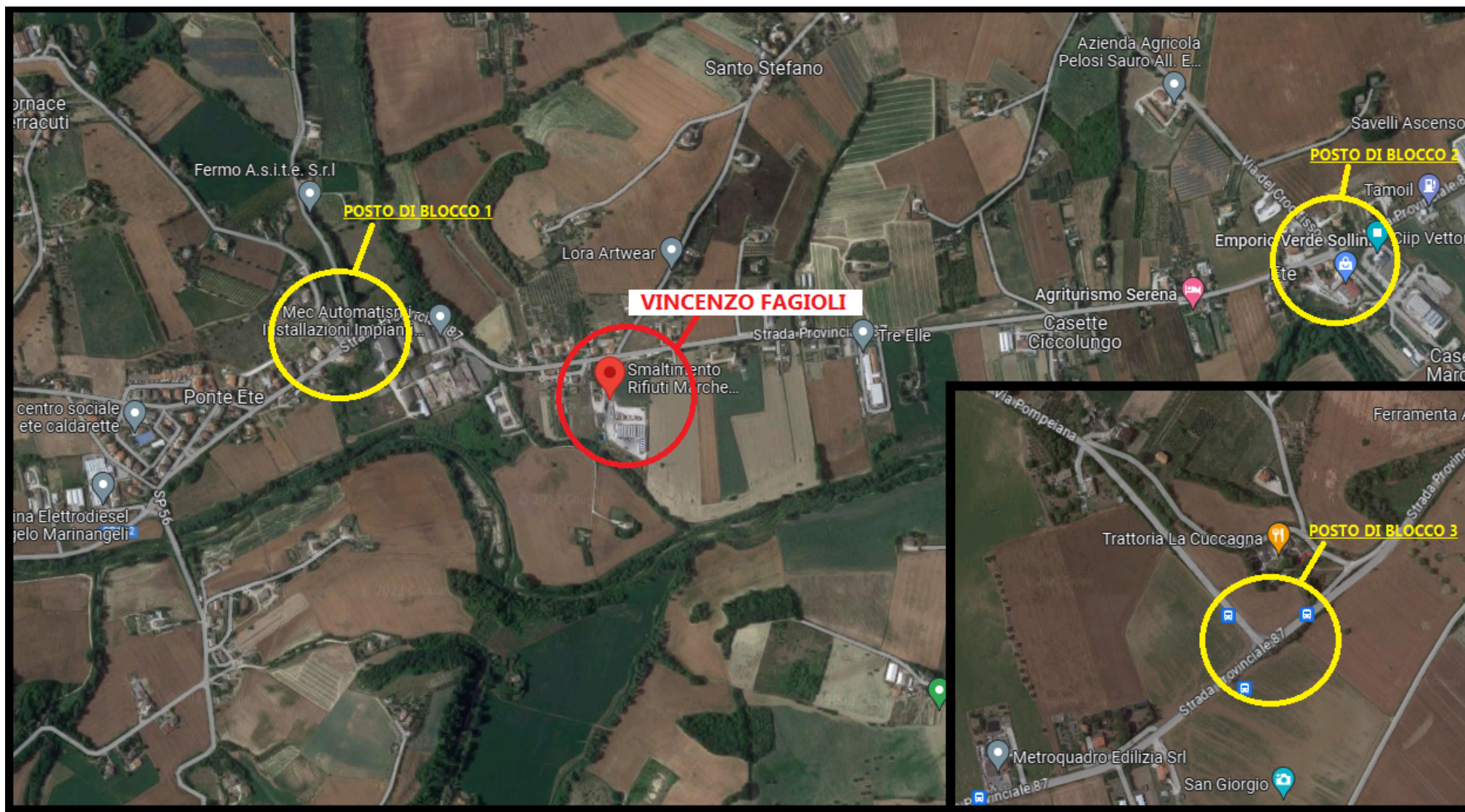

Blocco A3 – FAGIOLI

Posto di blocco 1 - Incrocio SP56/St. Com. San Martino (43°08'21.7"N – 13°43'02.0"E)

Posto di blocco 2 - Rotatoria Via del Crocifisso/SP 87 (43°08'29.0"N - 13°44'36.7"E)

Posto di blocco 3 - Incrocio Via Pompeiana/SP 87 (43°09'15.5"N - 13°46'33.6"E)

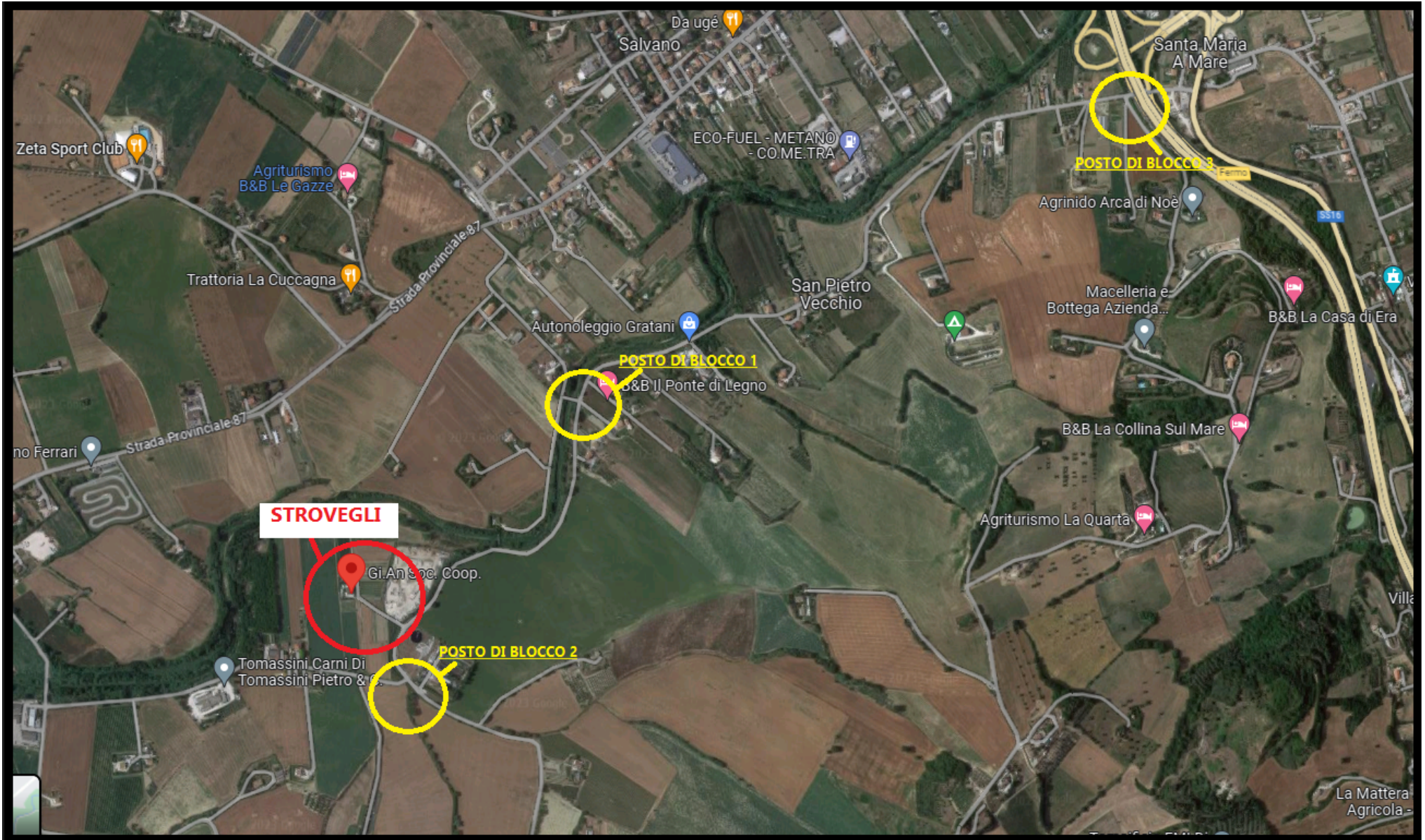

Blocco A4 – STROVEGLI

Posto di blocco 1 - Incrocio ST.Com. San Pietro Vecchio/Com. Lago (43°09'11.4"N 13° - 46°57.7"E)

Posto di blocco 2 - Incrocio Contrada Camera di Fermo (43°08'50.8"N – 13°46'39.7"E)

Posto di blocco 3 - Incrocio Contrada Abbadetta (43°09'34.4"N – 13°47'54.6"E)

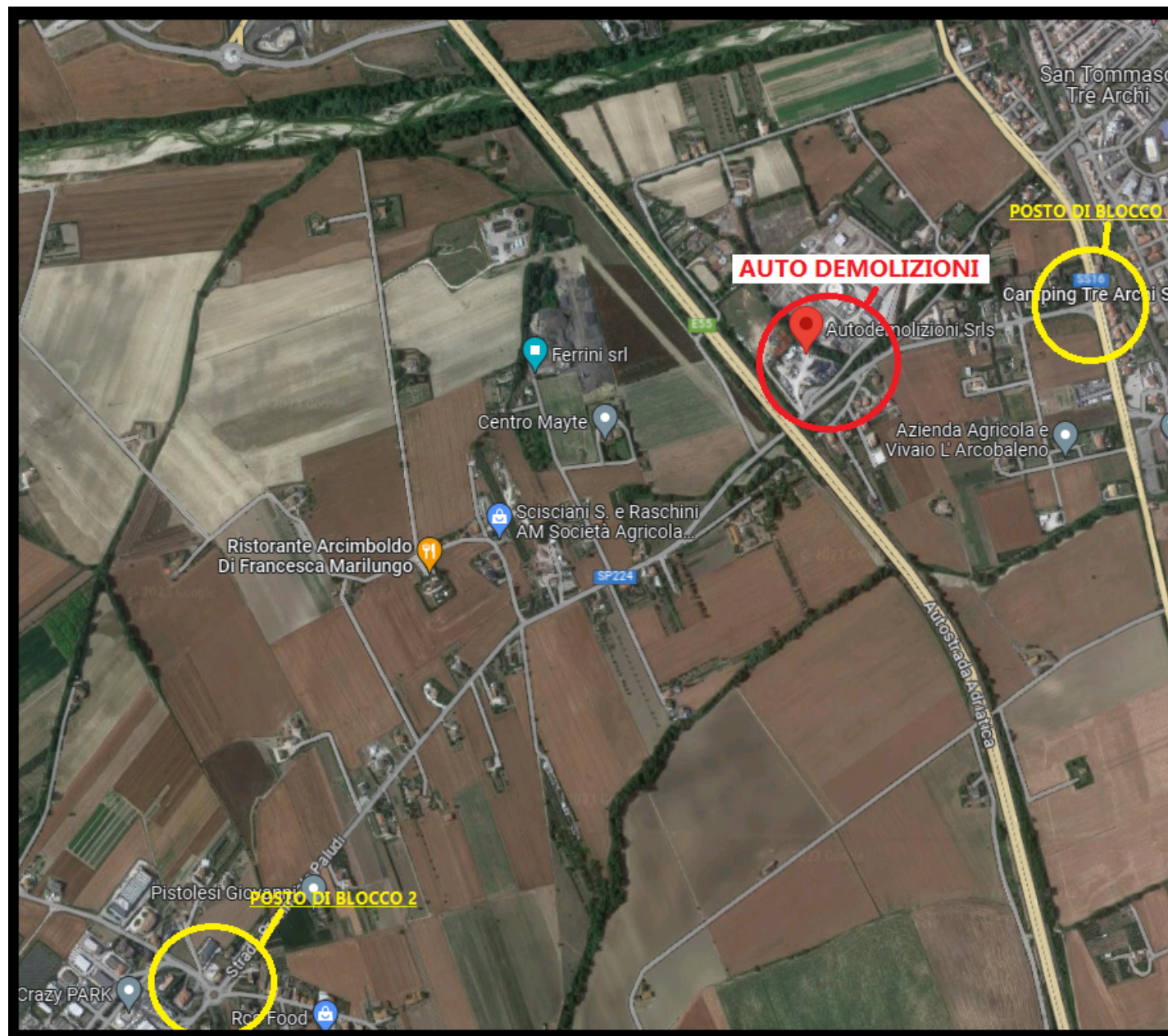

Blocco A5 - AUTODEMOLIZIONI

Posto di blocco 1 - Incrocio SS16/SP Paludi (43°13'37.1"N – 13°46'34.3"E)

Posto di blocco 2 - Rotatoria Cont. Paludi (43°12'52.1"N – 13°45'15.4"E)



Blocco A6- STECA

Posto di blocco 1 - Incrocio SP239 / Contrada Campiglione (43°10'16.3"N – 13°39'21.8"E)



Blocco A7 – MANDOLESI+ CFL

Posto di blocco 1 - Rotatoria SP Ferma Faleriense/Contr. Tenna (43°10'38.0"N – 13°40'28.8"E)

Posto di blocco 2 - Rotatoria SP Ferma Faleriense/Via Campiglione (43°10'29.6"N – 13°40'17.0"E)



Blocco A8 – SA.GI.+ FASCIANI

Posto di blocco 1 - Rotatoria SP157 (43°10'11.3"N – 13°40'56.1"E)

Posto di blocco 2 - Rotatoria SS210 (43°09'35.1"N – 13°39'36.6"E)



Blocco A9 – BIOTEC

Posto di blocco 1 - Incrocio Molino nuovo/SP Paludi (43°13'00.0"N – 13°44'49.0"E)

Posto di blocco 2 - Incrocio S.C. Alberelli / SP Lungo Tenna (43°13'16.6"N - 13°45'43.1"E)





Blocco B1 – PEGAS

Posto di blocco 1 - Rotatoria SP16 / Via Francesco Egidi (43°09'42.3"N – 13°47'19.1"E)

Posto di blocco 2 - Intersezione SP16 / Via Ruderii Romani (43°09'40.3"N – 13°47'01.6"E)

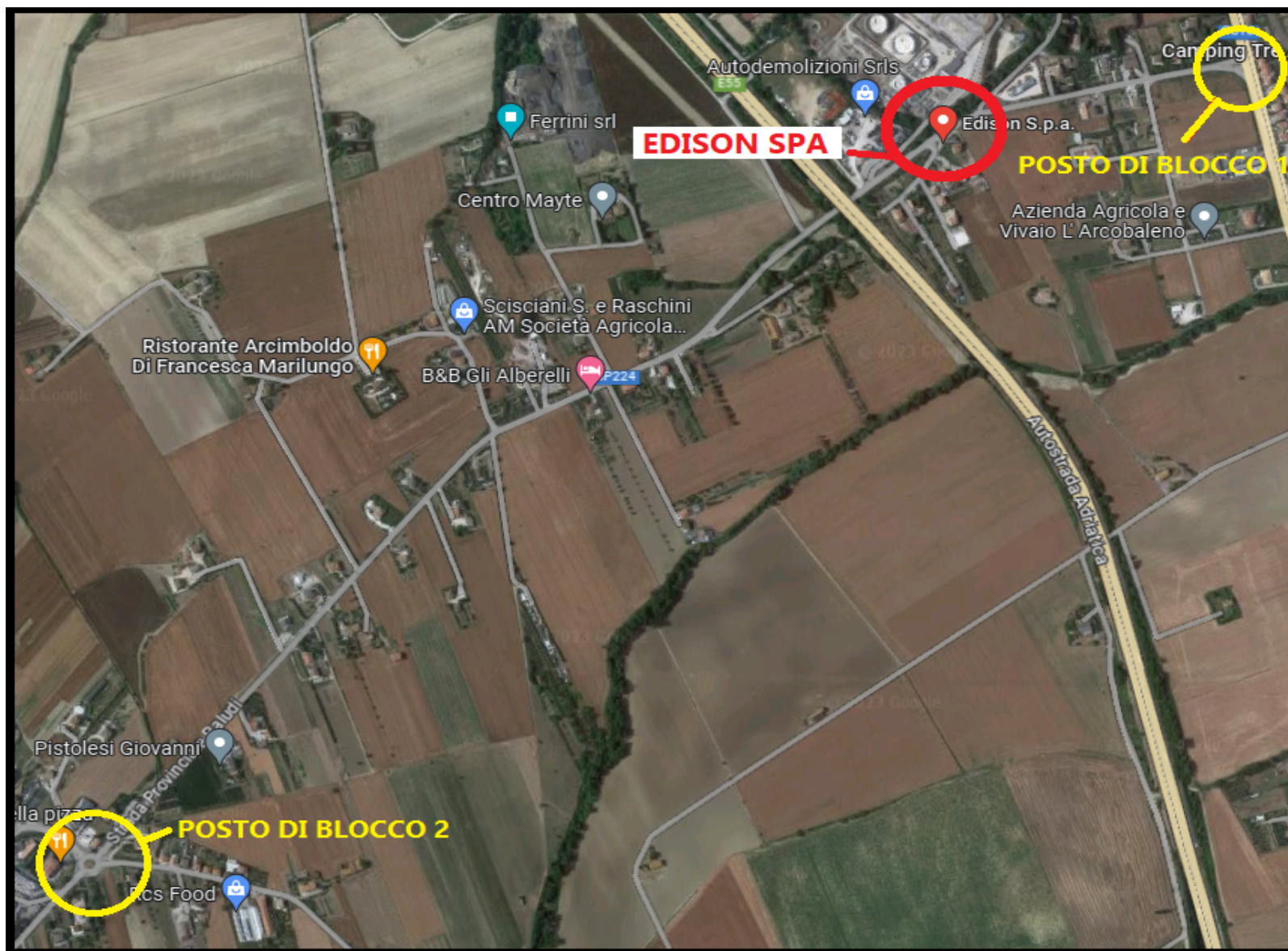

Blocco B2 – EDISON

Posto di blocco 1 - Incrocio SS16 / SP Paludi (43°13'37.1"N – 13°46'34.7"E)

Posto di blocco 2 - Rotatoria Cont. Paludi (43°12'52.5"N – 13°45'16.0"E)