



PREFETTURA di ALESSANDRIA

Ufficio Territoriale del Governo

PIANO DI EMERGENZA ESTERNA

(Art. 21 D.Lgs. 26/6/2015 n.105)

Stabilimento

PPG Industries Italia srl

QUATTORDIO (AL)

ALLEGATO 1

Carta di pianificazione dell'intervento

Lista dei posti di blocco

Planimetria dei posti di blocco

POSTI DI BLOCCO

AVVERTENZA: I numeri dei posti di blocco di questo elenco corrispondono ai numeri indicati sul simbolo nella planimetria.

- 1. Via Padana Ovest (SR 10) all'intersezione con Via della Maddalena**
A cura del Comando Stazione Carabinieri di Castello d'Annone (AT)
- 2. Via Giovanni paolo II all'intersezione con Via San Sebastiano**
A cura del Comando Stazione Carabinieri di Felizzano (AL)
- 3. Via Padana Est (SR 10) e via Roma all'intersezione tra le due strade** (fronte pesa pubblica)
A cura del Comando Stazione Carabinieri di Solero (AL)
- 4. Via Pragelato all'intersezione con Via Circonvallazione**
A cura del Comando Polizia Locale di Quattordio (AL)
- 5. Via Antonio Venezia all'intersezione con Via Circonvallazione**
A cura del Comando Sezione Polizia Stradale di Alessandria
- 6. Via Serra**
A cura della Questura di Alessandria
- 7. Rotatoria di località Costa Rossa** (lungo la bretella di collegamento tra lo svincolo di Felizzano della A21 con la S.S. n. 10)
A cura della Questura di Alessandria

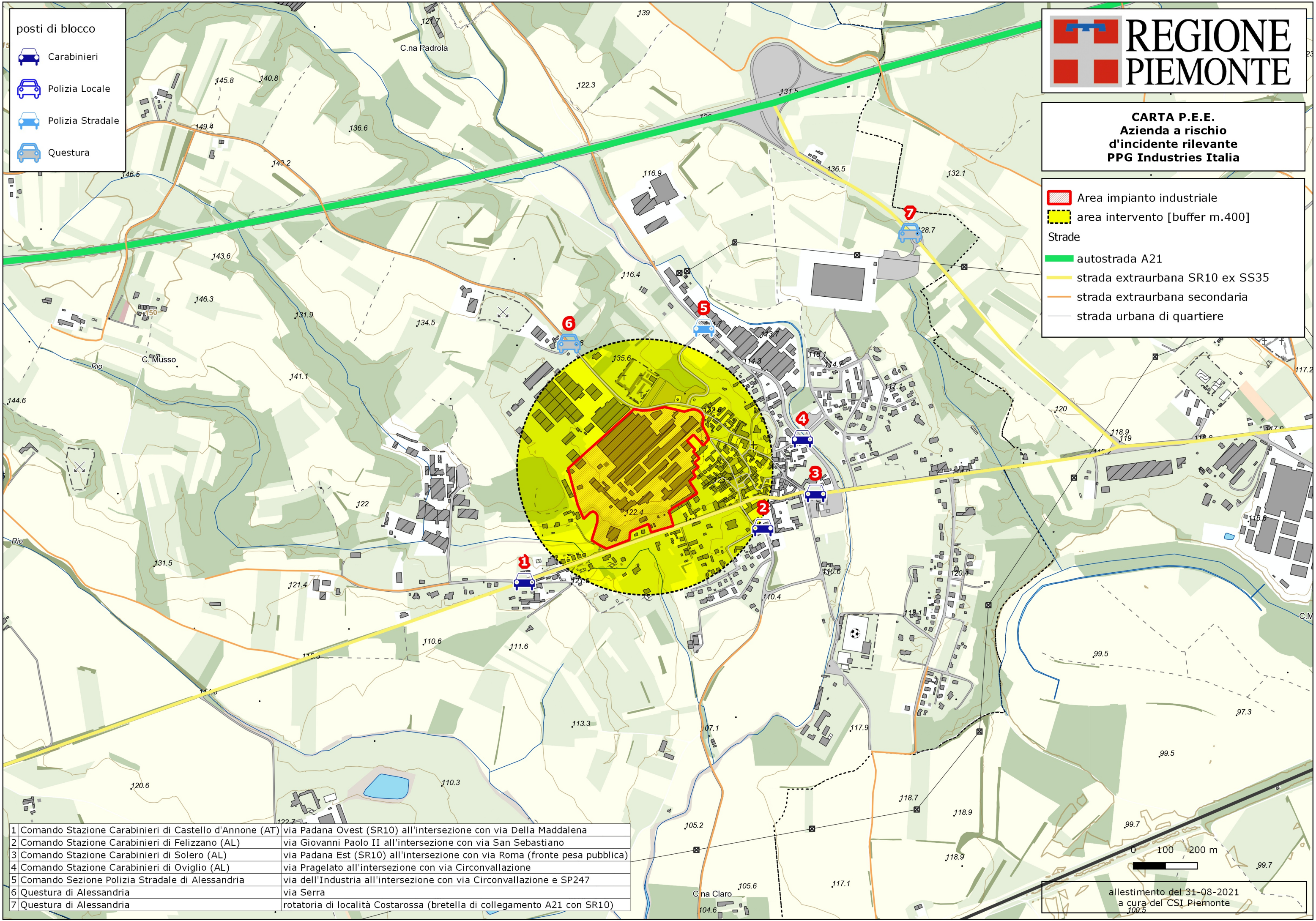

- posti di blocco
- Carabinieri
 - Polizia Locale
 - Polizia Stradale
 - Questura



CARTA P.E.E.
Azienda a rischio
d'incidente rilevante
PPG Industries Italia

- Area impianto industriale
 - area intervento [buffer m.400]
- Strade
- autostrada A21
 - strada extraurbana SR10 ex SS35
 - strada extraurbana secondaria
 - strada urbana di quartiere







1	Comando Stazione Carabinieri di Castello d'Annone (AT)	via Padana Ovest (SR10) all'intersezione con via Della Maddalena
2	Comando Stazione Carabinieri di Felizzano (AL)	via Giovanni Paolo II all'intersezione con via San Sebastiano
3	Comando Stazione Carabinieri di Solero (AL)	via Padana Est (SR10) all'intersezione con via Roma (fronte pesa pubblica)
4	Comando Stazione Carabinieri di Oviglio (AL)	via Prigelato all'intersezione con via Circonvallazione
5	Comando Sezione Polizia Stradale di Alessandria	via dell'Industria all'intersezione con via Circonvallazione e SP247
6	Questura di Alessandria	via Serra
7	Questura di Alessandria	rotatoria di località Costarossa (bretella di collegamento A21 con SR10)

allestimento del 31-08-2021
a cura del CSI Piemonte

- posti di blocco
-  Carabinieri
 -  Polizia Locale
 -  Polizia Stradale
 -  Questura



CARTA P.E.E.
Azienda a rischio
d'incidente rilevante
PPG Industries Italia

-  Area impianto industriale
-  area intervento [buffer m.400]
- Strade
-  autostrada A21
-  strada extraurbana SR10 ex SS35
-  strada extraurbana secondaria
-  strada urbana di quartiere

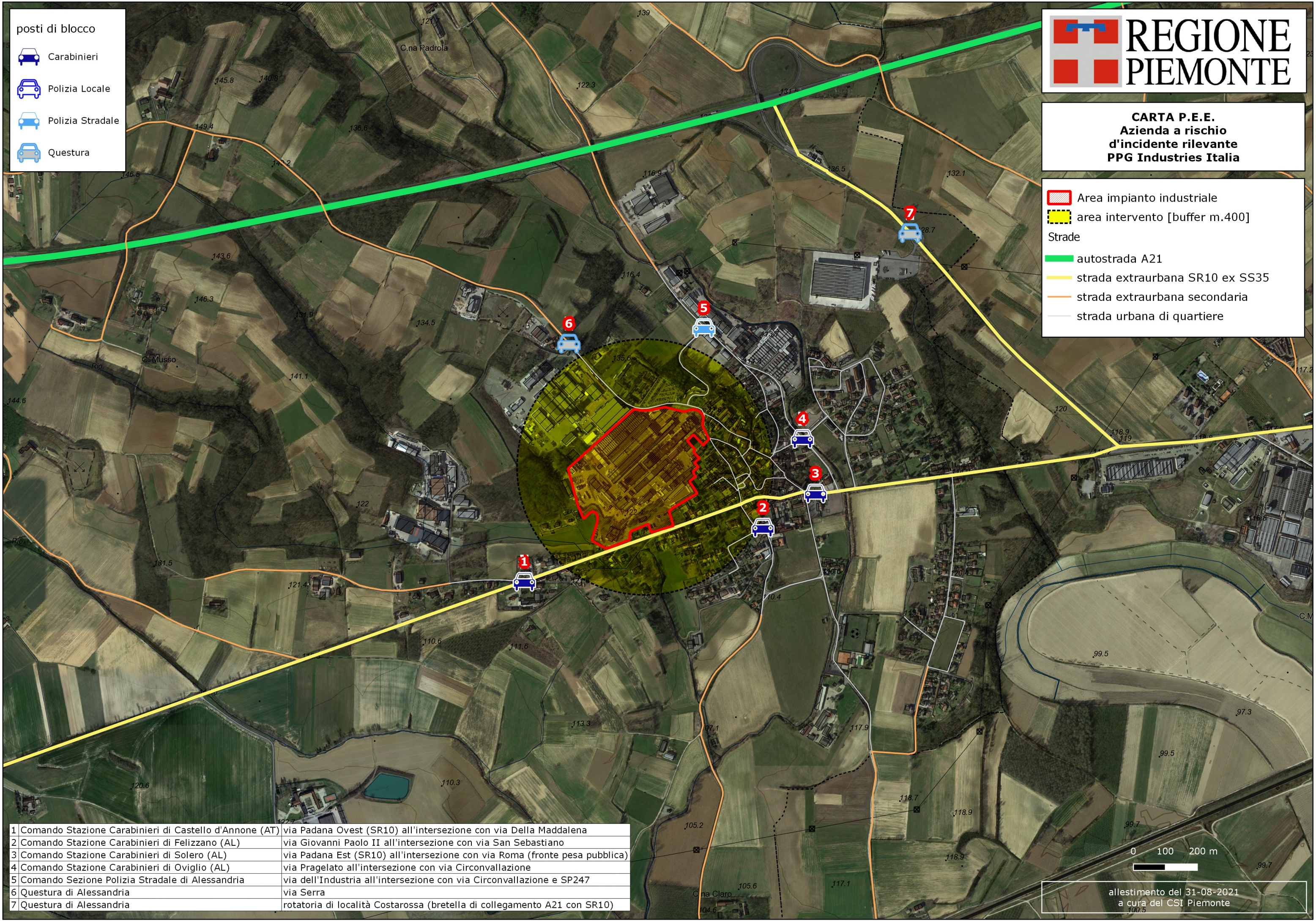

1	Comando Stazione Carabinieri di Castello d'Annone (AT)	via Padana Ovest (SR10) all'intersezione con via Della Maddalena
2	Comando Stazione Carabinieri di Felizzano (AL)	via Giovanni Paolo II all'intersezione con via San Sebastiano
3	Comando Stazione Carabinieri di Solero (AL)	via Padana Est (SR10) all'intersezione con via Roma (fronte pesa pubblica)
4	Comando Stazione Carabinieri di Oviglio (AL)	via Prigelato all'intersezione con via Circonvallazione
5	Comando Sezione Polizia Stradale di Alessandria	via dell'Industria all'intersezione con via Circonvallazione e SP247
6	Questura di Alessandria	via Serra
7	Questura di Alessandria	rotatoria di località Costarossa (bretella di collegamento A21 con SR10)



allestimento del 31-08-2021
a cura del CSI Piemonte