



***Prefettura - Ufficio Territoriale del  
Governo di Arezzo***

**Autotrasporti Lavori Edili e Stradali Galli Francesco & C.  
SNC**

**Via XXV Aprile snc – zona industriale Monte San Savino**

**MONTE SAN SAVINO**

## **PREMESSA**

Il presente PEE è stato predisposto all'esito della riunione che si è svolta in data 16 febbraio 2024, alla quale hanno partecipato rappresentanti dei Vigili del fuoco, della Usl Toscana Sudest, della Polizia Provinciale, della Polizia Municipale di Monte San Savino e dell'azienda Autotrasporti Lavori Edili e Stradali Galli Francesco & C SNC.

Nel corso dell'incontro è stato definito il sistema provinciale di allertamento da attuare in caso di evento incidentale con ricadute esterne nella azienda Autotrasporti Lavori Edili e Stradali Galli Francesco & C. SNC. In particolare, è stato concordato che il Gestore contatterà telefonicamente i soggetti individuati nello schema nell'immediatezza dell'evento e successivamente procederà all'invio via e-mail/PEC della Scheda C1.

Quanto ai posti di blocco per l'isolamento della zona critica, non essendoci un combinatore come per le aziende a rischio di incidente rilevante ai sensi del Decreto Legislativo n. 105 del 2015, gli stessi saranno attuati a seguito della chiamata della Prefettura alle sale operative delle FF.OO..

## SISTEMA PROVINCIALE DI ALLERTAMENTO

**Al verificarsi di un evento incidentale che possa determinare un rischio ai danni della popolazione residente all'esterno dell'impianto**

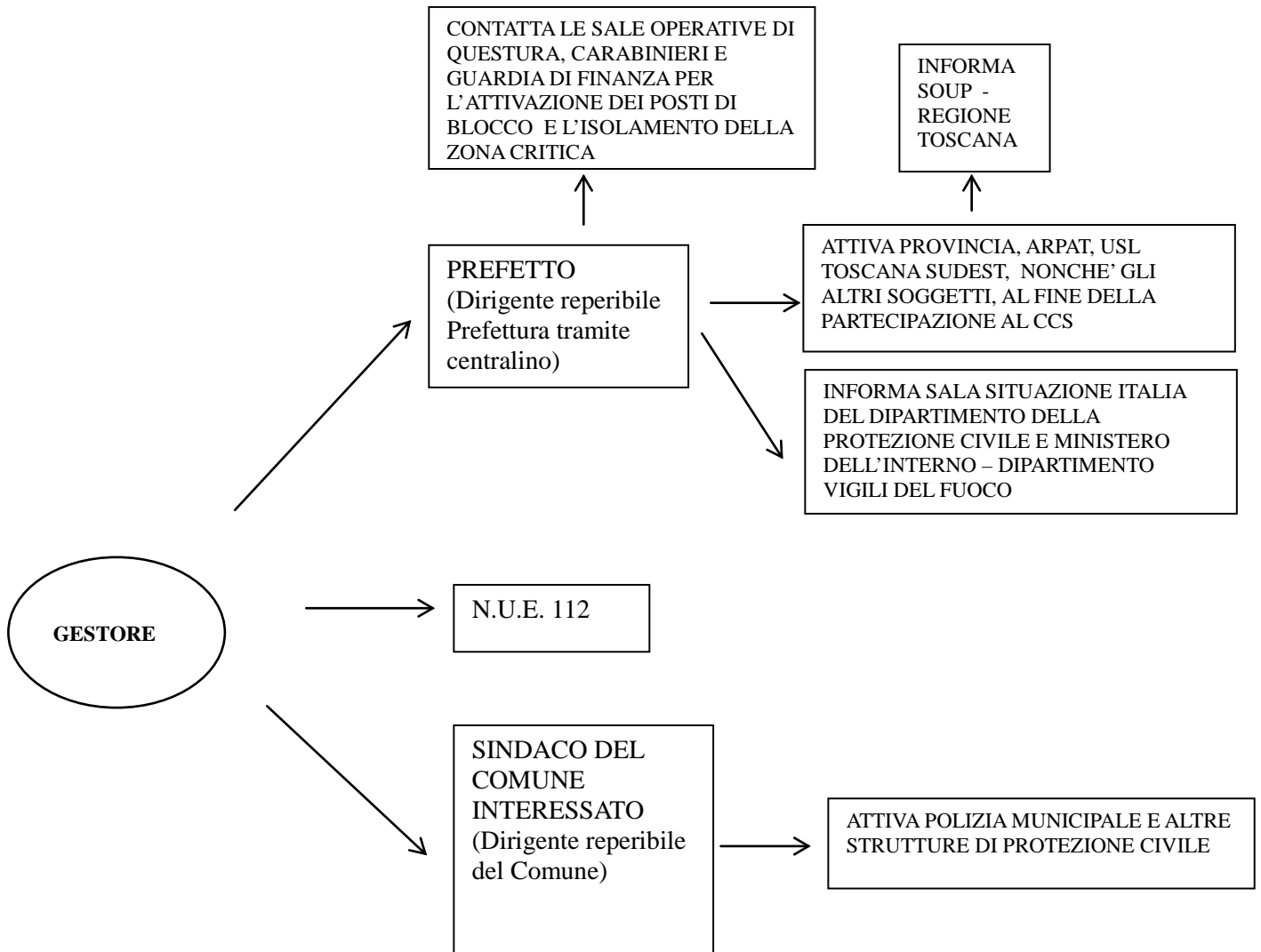

## SCHEDA C.1

### SCHEDA DI SEGNALAZIONE DELL'EVENTO DA PARTE DEL GESTORE DELL'IMPIANTO DI STOCCAGGIO E TRATTAMENTO DEI RIFIUTI

Stabilimento /Impianto Autotrasporti Lavori Edili e Stradali Galli Francesco & C. S.N.C.

Ubicazione Via XXV Aprile s.n.c. – z.i. Monte San Savino 52048

COMUNICAZIONE DI: PREALLARME  ALLARME/EMERGENZA

PER UN EVENTO INCIDENTALE VISIBILE E/O RUMOROSO  
VERSO L'ESTERNO SENZA/CON POTENZIALE EVOLUZIONE

	ENTE/STRUTTURA	Tel (nell'immediato)	PEC / MAIL (trasmissione successiva)
1	Numero unico emergenza 112	112 N.U.E.	-
2	Prefettura di AREZZO	0575/3181 (h/24)	questura.messaggistica.ar@poliziadistato.it
3	Comune di Monte San Savino	omissis	comune@montesansavino.ar.it
4	Comando VVF di AREZZO	-	com.arezzo@cert.vigilfuoco.it so.arezzo@vigilfuoco.it
5	Questura di AREZZO	-	upgsp.ar@poliziadistato.it
6	Comando Provinciale CC	-	cpar023524co@carabinieri.it tar23524@pec.carabinieri.it
7	Comando Provinciale Gdf	-	salop.arezzo@gdf.it Ar0500000p@pec.gdf.it
8	ARPAT TOSCANA	-	protezionecivile@cittametropolitana.fi.it
9	USL TOSCANA SUD EST - EMERGENZA SANITARIA (EX 118)	-	centrale118.ar@uslsudest.toscana.it

Si comunica che in data....., alle ore.....,  
nella azienda Autotrasporti Lavori Edili e Stradali Galli Francesco & C.SNC si è verificato il  
seguente evento incidentale:

- INCENDIO
- ESPLOSIONE – EMISSIONE IN AMBIENTE DI LAVORO
- EMISSIONE INCONTROLLATA DA CAMINO
- CONTAMINAZIONE DEL SUOLO
- CONTAMINAZIONE DI ACQUA
- ALTRO .....

SENZA  CON  POSSIBILE PEGGIORAMENTO DELLE CONDIZIONI DI  
SICUREZZA ANCHE ALL'ESTERNO CONDIZIONI METEO: VENTO  
DA.....VELOCITA' .....

RIFIUTI e SOSTANZE COINVOLTE NELL'EVENTO:.....

RESPONSABILE DI TURNO:.....

TELEFONO N. ....FAX.....

**E' STATO ATTIVATO IL PIANO DI EMERGENZA INTERNA.**

## **CAPITOLO 1.**

Sono di seguito riportati i dati relativi all'impianto, all'impresa, alla tipologia di rifiuti gestiti e stoccati, nonché alla sicurezza dell'impianto.

### **DATI IMPIANTO**

**Comune**

Monte San Savino (AR)

**Indirizzo**

Via XXV Aprile snc – Zona Industriale Monte San Savino

**Tipo Autorizzazione**

AUTORIZZAZIONE

**Data Inizio Aut.**

11/08/2017

**Data Fine Aut.**

10/08/2032

**Note Aut.**

**Tipo Atto**

Decreto Regione Toscana n. 6281 del 23/04/2019

**Tipo Provvedimento**

Servizio SUAP Comune di Monte San Savino AUA

**Oggetto Provvedimento**

Recupero Rifiuti

**N. Provvedimento**

U19/0005/0 del 14/05/2019 valido dal 11/08/2017 al 10/08/2032 – Note: Modifica Sostanziale AUA n. U17/0024/0 del 11/08/2027

Classificazione rischio incendio: **RISCHIO MEDIO - BASSO** come emerge dalla “Relazione tecnica antincendio” e dalla allegata “Dichiarazione C2” al 10/02/2022 (Allegato 1 **omissis**).

Nell'allegato2 (**omissis**) è riportata la Planimetria antincendio.

### **DATI IMPRESA**

**Denominazione o ragione sociale**

Autotrasporti Lavori Edili e Stradali Galli Francesco & C. SNC

**Comune**

Monte San Savino (AR)

**Indirizzo**

Viale Santa Maria delle Vertighe 22/C 52048

**Num. REA**

AR-6315649.41

**Cod. ATECO**

## **DATI GESTORE**

### *Direttore generale*

**Cognome**

Galli

**Nome**

Francesco

**Luogo Nascita**

Monte San Savino (AR)

**Residenza**

**omissis**

### *Dati Professionista*

**Cognome**

Tagliaferri

**Nome**

Paolo

**Albo/Qualifica**

PERITO INDUSTRIALE

**Provincia**

AREZZO

**Numero Albo**

528

## TIPOLOGIA IMPIANTO

Tipologia Impianto L1	Tipologia Impianto L2	Tipologia Impianto L3	Tipo Operazione
RECUPERO SMALTIMENTO	RECUPERO	MECCANICO	R5 Riciclaggio/recupero di altre sostanze inorganiche

### *Dati generali dell'impianto*

<b>Potenzialità autorizzata (Tonnellate/h)</b>	<b>Potenzialità nominale dell'impianto (Tonnellate/h)</b>	<b>Potenzialità autorizzata (Tonnellate/giorno)</b>	<b>Potenzialità nominale dell'impianto (Tonnellate/giorno)</b>
130.00	130.00	650.00	650.00
<b>Potenzialità richiesta (Tonnellate/anno)</b>	<b>Numero linee di trattamento</b>	<b>Numero di giorni di funzionamento in un anno</b>	
5900.00	1	12	
<b>Ore giornaliere di funzionamento o Durata Ciclo (h) (in caso di funzionamento discontinuo)</b>	<b>Numero Cicli/Giorno (in caso di funzionamento discontinuo)</b>		
5.00	1		
<b>Centro di Raccolta</b>	<b>Operazione R13 e/o D15 (Dlgs 152/06)</b>	<b>Almeno una operazione R diversa da R13 e/o almeno una operazione D diversa da D15 (Dlgs 152/06)</b>	<b>Operazione R13 e/o D15 e almeno una operazione R diversa da R13 e/o almeno una operazione D diversa da D15 (Dlgs 152/06)</b>
NO	NO	SI	NO
<b>DESCRIZIONE SINTETICA DELLE SEZIONI DELL'IMPIANTO</b>	<b>CLASSIFICAZIONE DEI RIFIUTI GESTITI</b>		
RECINZIONE - BARRIERA ARBOREA - AREA DI DEPOSITO DEI MATERIALI RECUPERATI O PRODOTTI - AREA DI CONFERIMENTO E ACCETTAZIONE - PESA - LINEA DI TRATTAMENTO DELLE ACQUE	SPECIALI NON PERICOLOSI - INERTI		

*Identificazione dei rifiuti gestiti*

<b>C.E.R.</b>	<b>Caratteristiche Merceologiche</b>	<b>Operazione di recupero / smaltimento</b>	<b>Quantità massima giornaliera [Tonnellate/giorno]</b>	<b>Quantità massima annua [Tonnellate/anno]</b>	<b>Caratteristiche di pericolo</b>
17 09 04 Rifiuti Misti	Inerti	R13	20.00	2000.00	Nessuno
17 01 01 Cemento	Inerti	R13	5.00	1000.00	Nessuno
17 01 02 Mattoni	Inerti	R13	5.00	250.00	Nessuno
17 01 03 Mattonelle e Ceramiche	Inerti	R13	5.00	250.00	Nessuno
01 04 13 rifiuti prodotti dal taglio e segazione della pietra	Inerti	R13	5.00	100.00	Nessuno
10 12 08 scarti di ceramica, mattoni, mattonelle e materiali da costruzione	Inerti	R13	5.00	800.00	Nessuno
17 03 02 Miscele Bituminose	Inerti	R13	5.00	700.00	Nessuno
17 05 08 pietrisco per massicciate ferroviarie	Inerti	R13	4.00	200.00	Nessuno
17 05 04 terra e rocce	Inerti	R13	5.00	600.00	Nessuno



*Sezione di stoccaggio dei rifiuti in ingresso*

<b>C.E.R.</b>	<b>Modalità sistemi di stoccaggio</b>	<b>Presidi di stoccaggio</b>	<b>Capacità massima (Tonnelate)</b>	<b>Capacità massima (m3)</b>
17 09 04 rifiuti misti	CUMULI	PAVIMENTAZIONE	460.00	380.00
17 01 01 cemento	CUMULI	PAVIMENTAZIONE	200.00	170.00
17 01 02 Mattoni	CUMULI	PAVIMENTAZIONE	50.00	40.00
17 01 03 Mattonelle e ceramiche	CUMULI	PAVIMENTAZIONE	50.00	40.00
01 04 13 rifiuti prodotti dal taglio e la segagione della pietra	CUMULI	PAVIMENTAZIONE	100.00	80.00
10 12 08 scarti di ceramica, mattoni, mattonelle e materiali da costruzione	CUMULI	PAVIMENTAZIONE	250.00	210.00
17 03 02 miscele bituminose	CUMULI	PAVIMENTAZIONE	300.00	250.00
17 05 08 pietrisco per massicciate ferroviarie	CUMULI	PAVIMENTAZIONE	100.00	80.00
17 05 04 terra e rocce	CUMULI	PAVIMENTAZIONE	180.00	90.00

*Sezione di stoccaggio dei rifiuti prodotti*

C.E.R.	Linea di provenienza	Modalità sistemi di stoccaggio	Presidi di stoccaggio	Capacità massima (Tonnellate)	Capacità massima (Tonnellate)
19 12 01	selezione rifiuti ingresso	CASSONI	PAVIMENTAZIONE	0.20	1.00
19 12 02	selezione rifiuti ingresso	CASSONI	PAVIMENTAZIONE	6.00	15.00
19 12 04	selezione rifiuti ingresso	CASSONI	PAVIMENTAZIONE	0.20	1.00
19 12 07	selezione rifiuti ingresso	CASSONI	PAVIMENTAZIONE	0.20	1.00

**DATI SICUREZZA**

Per la ditta Autotrasporti Lavori Edili e Stradali Galli Francesco & C. SNC è stato predisposto un Piano di Emergenza Interna. Il personale è indicato all'interno dell'allegata Dichiarazione C2, nella quale è riportata la qualifica (ADDETTI EMERGENZA), nonché il nome Galli Gilberto e il recapito h/24 **omissis**.

L'impianto è dotato di videosorveglianza, nonché di impianti di spegnimento, come si evince dalla tabella che segue.

L'impianto è dotato di videosorveglianza	L'impianto è dotato di personale h24	L'impianto è dotato di sistemi di rilevazione ed allarme collegato alla centrale operativa delle FF.OO.	L'impianto è soggetto ai controlli VVF	SCI A VVF	Sono presenti impianti di rilevazione antincendio	Quali e quanti impianti di spegnimento sono presenti	Altro
SI	NO	NO	NO	NO	NO	N. 2 Estintori a polvere ABC	

## **CAPITOLO 2.**

Di seguito sono riportati i dati relativi alla gestione delle emergenze, estratti dal Piano di protezione civile del Comune di Monte San Savino e dal Piano di protezione civile della Provincia di Arezzo.

### **DATI ANAGRAFICI PER LA GESTIONE DELLE EMERGENZE**

**Comune**

Monte San Savino (AR)

**Indirizzo**

Corso Sangallo 38 52048

**PEC/E-mail**

comune@pec.citymonte.it; comune@montesansavino.ar.it

**Sindaco**

BENNATI GIANNI

**Telefono Emergenze**

**omissis**

Scheda "Centro di Coordinamento Comunale (C.O.C.)"

**Comune**

Monte San Savino (AR)

**Indirizzo**

Nenni snc 52048

**Telefono**

**omissis**

**PEC/E-mail**

comune@pec.citymonte.it; comune@montesansavino.ar.it

**Bacino Utenza - n. abitanti**

10000

Scheda "Piano Comunale di Protezione Civile"

**Piano approvato in data 05/03/2019**

**CCA di riferimento**

<b>Denominazione</b>	<b>Provincia</b>	<b>Comune</b>
CCA - Valdichiana Ovest	Arezzo	Civitella in Val di Chiana, Via Settembrini 21, Badia al Pino

### C.C.S. di riferimento

Denominazione	Provincia	Comune	Indirizzo
Prefettura	AR	Arezzo	Piazza Poggio del sole 1

### Posto di Comando Avanzato di riferimento

Il P.C.A. è posizionato come indicato nel Piano operativo elaborato dai VVF (Allegato 3 **omissis**). Tuttavia, in base all'evoluzione dell'incidente, il posizionamento potrebbe essere modificato.

### Posto Medico Avanzato di riferimento

Il P.M.A. è posizionato come indicato nel Piano operativo elaborato dall'Emergenza sanitaria 118 (Allegato 4 **omissis**). Tuttavia, in base all'evoluzione dell'incidente, il posizionamento potrebbe essere modificato.

## RISORSE OPERATIVE PER LA GESTIONE DELLE EMERGENZE (C.4)

### Risorse Operative

Tipo Ente	Ente	Indirizzo	Recapito
Polizia Locale	Comune di Monte San Savino	Corso Sangallo 97 Monte San Savino AR	05758177218
Organizzazioni di Volontariato di Protezione Civile	Venerabile Confraternita di Misericordia	Piazza della Misericordia 1 Monte San Savino AR	0575844044
Organizzazioni di Volontariato di Protezione Civile	Croce Rossa Italiana	Piazza Vittorio Veneto 12 Monte San Savino AR	05758843110
Organizzazioni di Volontariato di Protezione Civile	VSA volontari salvaguardia ambiente antincendio boschivo	Via dell'Infernaccio snc	<b>omissis</b>

		Monte San Savino AR	
Organizzazioni di Volontariato di Protezione Civile	Croce Bianca	Via XXV Aprile 41 Monte San Savino AR	0575810113

Tipo risorsa	Descrizione
MEZZO	Autovetture Polizia Municipale
MEZZO	Escavatori
MEZZO	Trattori Agricoli
MEZZO	Autovetture di soccorso medico
MEZZO	Autopompe - Idrovore
MATERIALE	Generatore di corrente a diesel
MATERIALE	Apparato radio VHF
MATERIALE	Materiale vario di soccorso
MATERIALE	Insacchettatrice sacchi sabbia

**Addetti e reperibilità del Comune di Monte San Savino (gestione associata della Polizia Municipale con quella del Comune di Civitella in Val di Chiana)**

Nome	Incarico	Reperibilità	Telefono	pec/mail Ufficio
V.V.	Servizi Sociali - Reperibile in turnista	ALTRO Reperibile in turnista	Telefono Ufficio 05758177239 Telefono Cellulare <b>omissis</b>	<b>omissis</b>
S.F.	Polizia Municipale - Reperibile in turnista	ALTRO Reperibile in turnista	Telefono Ufficio 05758177218 Telefono Cellulare <b>omissis</b>	<b>omissis</b>
C.M.	Polizia Municipale - Reperibile in turnista	ALTRO Reperibile in turnista	Telefono Ufficio 05758177218 Telefono Cellulare <b>omissis</b>	<b>omissis</b>
C.M.	Ufficio Anagrafe - Reperibile in turnista	ALTRO Reperibile in turnista	Telefono Ufficio 05758177221 Telefono Cellulare <b>omissis</b>	<b>omissis</b>
M.M.	Ufficio Ambiente - Reperibile in turnista	ALTRO Reperibile in turnista	Telefono Ufficio 05758177264 Telefono Cellulare <b>omissis</b>	<b>omissis</b>

S.D.	Polizia Municipale - Reperibile in turnista	ALTRO Reperibile in turnista	Telefono Ufficio 05758177218 Telefono Cellulare <b>omissis</b>	<b>omissis</b>
S.D.	Polizia Municipale - Reperibile in turnista	ALTRO Reperibile in turnista	Telefono Ufficio 05758177218 Telefono Cellulare <b>omissis</b>	<b>omissis</b>

### Servizi essenziali/Reperibilità H24

Tipo Rete	Indirizzo	Gestore	Reperibilità	Telefono
Acquedotto	Via Montefalco 80 Arezzo AR	Nuove Acque	H24 Numero Verde segnalazione guasti	800191919
Elettrodotto	Località Bagnoro snc Arezzo AR	E-Distribuzione	H24 Numero Verde Segnalazione Guasti	803500

## CAPITOLO 3

### INQUADRAMENTO AREA LOCALIZZATIVA DELL'IMPIANTO

Lo stabilimento è ubicato nell'area di Monte San Savino.

Sulla scorta dell'analisi svolta dal Gestore, i cui risultati sono riportati nella allegata "Relazione tecnica antincendio", si è giunti all'individuazione di un'area, denominata **ZONA CRITICA**, individuabile con un **raggio di circa 200 metri**.

Di seguito i dati relativi alla localizzazione dell'impianto, nonché gli elementi di vulnerabilità individuati entro un **raggio di 200 metri**.

#### Mappale

364

#### Foglio Catastale

61

#### Superficie totale (m2)

5493.61

#### Superficie coperta (m2)

0.00

#### Latitudine

43.33203300

#### Longitudine

11.74382600

### *Vulnerabilità / Recettori Sensibili*

<b>Tipo Vulnerabilità / Recettore sensibile</b>	<b>Descrizione</b>	<b>Distanza (m)</b>
CORSO D'ACQUA	FOSSO GARGAIOLO	94

### *Isolamento della Zona Critica*

A seguito della richiesta telefonica della Prefettura di posizionarsi ai posti di blocco assegnati, le Forze di Polizia statali e locali effettuano i seguenti presidi, al fine di isolare la zona critica:

<b>Nr. blocco</b>	<b>Punto di deviazione</b>	<b>Forza di Polizia H diurno 7.00-19.00</b>	<b>Forza di Polizia H notturno 19.00-7.00</b>
1	Intersezione Via XXV aprile – Via Vecchia di Alberoro	Polizia Municipale	Questura
2	Intersezione Via XXV aprile – SP 25 delle Vertighe	Polizia Municipale	Carabinieri

Nell'Allegato 5 (**omissis**) sono riportati il raggio di danno, i posti di blocco, gli elementi di vulnerabilità territoriale, l'area di attesa per la popolazione e il posizionamento di PCA e PMA.

### **AREE DI EMERGENZA**

La popolazione presente all'interno dell'area critica riceverà come indicazione principale quella di trovare riparo al chiuso.

I dipendenti dell'azienda (ad eccezione delle squadre impegnate nei soccorsi) saranno evacuati e invitati a raggiungere altri luoghi al chiuso.

In caso di impossibilità per le persone di raggiungere luoghi al chiuso, verranno fornite dal Comune di Monte San Savino le prime informazioni presso l'area di attesa in località Le Vertighe.

### **Aree di attesa per la popolazione**

<b>Denominazione</b>	<b>Proprietà</b>	<b>Estensione totale (mq)</b>	<b>Estensione Area Coperta (mq)</b>	<b>Estensione Area Scoperta (mq)</b>	<b>Capienza Area Coperta (n. persone)</b>	<b>Capienza Area Scoperta (n. persone)</b>	<b>Energia Elettrica</b>
AP12 Loc. Le Vertighe	Diocesi Arezzo	18221	0	18221			Sì

Monte San Savino							
------------------	--	--	--	--	--	--	--

**Aree e centri di assistenza per la popolazione Aree e centri di assistenza per la popolazione**

<b>Denominazione</b>	<b>Tipo Struttura</b>	<b>Estensione totale (mq)</b>	<b>Capienza (n. persone)</b>	<b>Rete Fognaria</b>	<b>Energia Elettrica</b>	<b>Telefono</b>
RP09 Loc. Le Vertighe Monte San Savino	Campale	11435		Sì	Sì	057581771

**Zone di atterraggio in emergenza (mezzi ad ala rotante)**

<b>Denominazione</b>	<b>Proprietà</b>	<b>Estensione totale (mq)</b>	<b>Capienza Mezzi</b>	<b>Capienza Persone</b>
Stadio comunale "Le Fonti"				



**RUBRICA TELEFONICA**

**OMISSIS**