



***Prefettura - Ufficio Territoriale del Governo  
di Arezzo***

**AZIENDA AGRICOLA F. LLI BUCCELLETTI SRL**

**FRAZ. CASTRONCELLO**

**CASTIGLION FIORENTINO**

## **PREMESSA**

Il presente PEE è stato predisposto all'esito della riunione che si è svolta in data 15 dicembre 2023, alla quale hanno partecipato rappresentanti della Provincia di Arezzo, del Comune di Castiglion Fiorentino, dei Vigili del Fuoco, della Polizia Municipale, del Dipartimento Arpat di Arezzo, della Usl Toscana Sudest e dell' AZIENDA AGRICOLA F.LLI BUCCELLETTI SRL

Nel corso dell'incontro è stato definito il sistema provinciale di allertamento da attuare in caso di evento incidentale nella AZIENDA AGRICOLA F.LLI BUCCELLETTI SRL

In particolare, è stato concordato che il Gestore contatterà telefonicamente i soggetti individuati nello schema nell'immediatezza dell'evento e successivamente procederà all'invio via email/PEC della Scheda C1.

Quanto ai posti di blocco per l'isolamento della zona critica, non essendoci un combinatore come per le aziende a rischio di incidente rilevante ai sensi del Decreto Legislativo n. 105 del 2015, gli stessi saranno attuati a seguito della chiamata della Prefettura alle sale operative delle FF.OO.

## SISTEMA PROVINCIALE DI ALLERTAMENTO

**Al verificarsi di un evento incidentale che possa determinare un rischio ai danni della popolazione residente all'esterno dell'impianto**

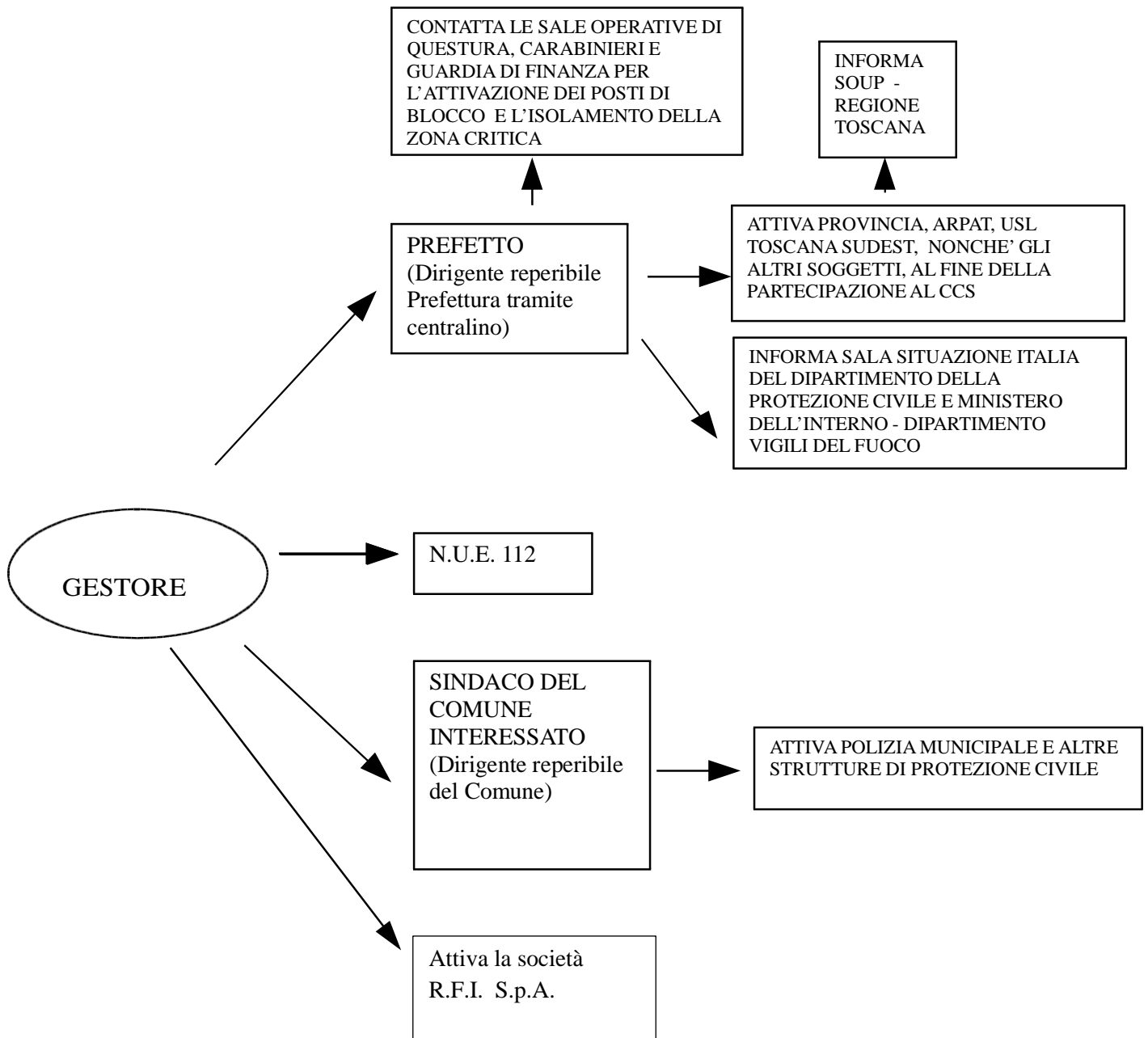

**SCHEDA C.1**

**SCHEDA DI SEGNALAZIONE DELL'EVENTO DA PARTE DEL GESTORE DELL'IMPIANTO DI STOCCAGGIO E TRATTAMENTO DEI RIFIUTI**

Stabilimento /Impianto AZ. AGR. F.LLI BUCCELLETTI SRL

Ubicazione FRAZ. CASTRONCELLO

Coordinate Geografiche Lat. 43.29963400 – Long. 11.87132800

COMUNICAZIONE DI: PREALLARME  ALLARME/EMERGENZA   
PER UN EVENTO INCIDENTALE VISIBILE E/O RUMOROSO  
VERSO L'ESTERNO SENZA/CON POTENZIALE EVOLUZIONE

**OMISSIS**

Si comunica che in data....., alle ore....., nella AZ. AGR. F.LLI BUCCELLETTI SRL si è verificato il seguente evento incidentale:

- INCENDIO
- ESPLOSIONE – EMISSIONE IN AMBIENTE DI LAVORO
- EMISSIONE INCONTROLLATA DA CAMINO
- CONTAMINAZIONE DEL SUOLO
- CONTAMINAZIONE DI ACQUA
- ALTRO .....

SENZA  CON  POSSIBILE PEGGIORAMENTO DELLE CONDIZIONI DI SICUREZZA ANCHE ALL'ESTERNO CONDIZIONI METEO:

VENTO DA.....VELOCITA' .....

RIFIUTI e SOSTANZE COINVOLTE NELL'EVENTO:.....

RESPONSABILE DI TURNO.....

TELEFONO N.....FAX.....

**E' STATO ATTIVATO IL PIANO DI EMERGENZA INTERNA.**

## CAPITOLO 1.

Sono di seguito riportati i dati relativi all'impianto, all'impresa, alla tipologia di rifiuti gestiti e stoccati, nonché alla sicurezza dell'impianto.

### DATI IMPIANTO

**Comune**

Castiglion Fiorentino (AR)

**Indirizzo**

FRAZ. CASTRONCELLO

Coordinate Geografiche Lat. 43.29963400 – Long. 11.87132800

**Tipo Autorizzazione**

AUTORIZZAZIONE

**Data Inizio Aut.**

18/10/2017

**Data Fine Aut.**

18/07/2022

**Note Aut.****Tipo Atto**

DECRETO REGIONE TOSCANA

**Tipo Provvedimento**

DECRETO DIRIGENZIALE

**Oggetto Provvedimento**

RILASCIO CERTIFICATO ISCRIZIONE AR-74

**N. Provvedimento**

15080

Classificazione rischio incendio: **RISCHIO MEDIO BASSO**, come emerge dalla “Relazione tecnica antincendio” e dalla allegata “Dichiarazione C2” al 28/02/2022 (Allegato 1)

Nell'Allegato 2 è riportata la Planimetria antincendio.

### DATI IMPRESA

**Denominazione o ragione sociale**

AZIENDA AGRICOLA F. LLI BUCCELLETTI SRL

**Comune**

Castiglion Fiorentino (AR)

**Indirizzo**

LOC. SANTA LUCIA N. 149 52043

**Num. REA**

AR-47846

**Cod. ATECO**

81.3

## DATI GESTORE

### Direttore generale

**Cognome**

Buccelletti

**Nome**

Bartolomeo

**Luogo Nascita**

Arezzo

**Residenza**

omissis

### Dati Professionista

**Cognome**

Catani

**Nome**

Filippo

**Albo/Qualifica**

PERITO INDUSTRIALE

**Provincia**

AREZZO

**Numero Albo**

149

## TIPOLOGIA IMPIANTO

Tipologia Impianto L1	Tipologia Impianto L2	Tipologia Impianto L3	Tipo Operazione
RECUPERO SMALTIMENTO	STOCCAGGIO	STOCCAGGIO	R13 Messa in riserva di rifiuti per sottoporli a una delle operazioni indicate nei punti da R1 a R12 (escluso il deposito temporaneo, prima della raccolta, nel luogo in cui sono prodotti)
RECUPERO SMALTIMENTO	MECCANICO E BIOLOGICO	MECCANICO E BIOLOGICO	R3 Riciclaggio/recupero delle sostanze organiche non utilizzate come solventi (comprese le operazioni di compostaggio e altre trasformazioni biologiche)
RECUPERO SMALTIMENTO	MECCANICO E BIO-	MECCANICO E BIO-	R3 Riciclaggio/recupero

MENTO	LOGICO	LOGICO	delle sostanze organiche non utilizzate come solventi (comprese le operazioni di compostaggio e altre trasformazioni biologiche)
RECUPERO SMALTIMENTO	RECUPERO	MECCANICO	R3 Riciclaggio/recupero delle sostanze organiche non utilizzate come solventi (comprese le operazioni di compostaggio e altre trasformazioni biologiche)
RECUPERO SMALTIMENTO	MECCANICO E BIOLOGICO	MECCANICO E BIOLOGICO	R3 Riciclaggio/recupero delle sostanze organiche non utilizzate come solventi (comprese le operazioni di compostaggio e altre trasformazioni biologiche)

*Dati generali dell'impianto*

Potenzialita' autorizzata (Ton-nellate/h)	Potenzialita' nominale dell'impianto (Tonnellate/h)	Potenzialità autorizzata (Tonnellate/giorno)	Potenzialita' nominale dell'impianto (Tonnellate/giorno)
1.22	1.22	9.73	9.73
Potenzialita' richiesta (Tonnellate/anno)	Numero linee di trattamento	Numero di giorni di funzionamento in un anno	
2140.00	1	220	
Ore giornaliere di funzionamento o Durata Ciclo (h) (in caso di funzionamento discontinuo)	Numero Cicli/ Giorno (in caso di funzionamento discontinuo)		
8.00			
Centro di Raccolta	Operazione R13 e/o D15 (Dlgs 152/06)	Almeno una operazione R diversa da R13 e/o almeno una operazione D diversa da D15 (Dlgs 152/06)	Operazione R13 e/o D15 e almeno una operazione R diversa da R13 e/o almeno una operazione D diversa da D15 (Dlgs 152/06)
NO	SI	SI	SI

*Identificazione dei rifiuti gestiti*

<b>C.E.R.</b>	<b>Caratteristiche Merceologiche</b>	<b>Operazione di recupero / smaltimento</b>	<b>Quantità massima giornaliera [Tonnellate/giorno]</b>	<b>Quantità massima annua [Tonnellate / anno]</b>	<b>Caratteristiche di pericolo</b>
03 03 01	SEGATURA, TRUCIOLI, FRAMMENTI LEGNO	R13 R3		500.00	ECOTOSSICO
15 01 03	SCARTI DI LEGNO NON IMPREGNATO	R13 R3		500.00	ECOTOSSICO
02 01 03	RIFIUTI VEGETALI DI COLTIVAZIONI AGRICOLE	R13 R3		500.00	ECOTOSSICO
20 02 01	RIFIUTI LIGNEO CELLULOSICI DERIVANTI DALLA MANUTENZIONE DEL VERDE ORNAMENTALE	R13 R3		640.00	SENSIBILIZZANTE ECOTOSSICO

*Sezione di stoccaggio dei rifiuti in ingresso*

<b>C.E.R.</b>	<b>Modalità sistemi di stoccaggio</b>	<b>Presidi di stoccaggio</b>	<b>Capacità massima (Tonnellate)</b>	<b>Capacità massima (m3)</b>
20 01 38 SCARTI DI LEGNO NON IMPREGNATO	VASCHE	PAVIMENTAZIONE BARRIERE	400.00	540.00

*Sezione di stoccaggio dei rifiuti prodotti*

<b>C.E.R.</b>	<b>Linea di provenienza</b>	<b>Modalità sistemi di stoccaggio</b>	<b>Presidi di stoccaggio</b>	<b>Capacità massima (Tonnellate)</b>	<b>Capacità massima (Tonnellate)</b>
02 01 03	RECUPERO SMALTIMENTO, MECCANICO BIOLOGICO	VASCHE VASCA IN C.A.	PAVIMENTAZIONE BARRIERE	400.00	540.00



## DATI SICUREZZA

Per l'AZIENDA AGRICOLA F. LLI BUCCELLETTI SRL è stato predisposto un Piano di Emergenza Interna. Il personale incaricato per l'emergenza è: Reperibile: **OMISSIS**

L'impianto non è dotato di impianti di videosorveglianza, ma di impianti di spegnimento, come si evince dalla tabella che segue.

L'impianto è dotato di videosorveglianza limitatamente agli accessi	L'impianto è dotato di personale h24	L'impianto è dotato di sistemi di rilevazione ed allarme collegato alla centrale operativa delle FF.OO.	L'impianto è soggetto ai controlli VVF	SCIA VVF	Sono presenti impianti di rilevazione antincendio	Quali e quanti impianti di spegnimento sono presenti
NO	NO	NO	NO	NO	NO	n. 2 estintori a polvere da 6 kg in prossimità della vasca in c.a.

## CAPITOLO 2.

Di seguito sono riportati i dati relativi alla gestione delle emergenze, estratti dal Piano di protezione civile del Comune di Castiglion Fiorentino e dal Piano di protezione civile della Provincia di Arezzo.

### DATI ANAGRAFICI PER LA GESTIONE DELLE EMERGENZE

**Comune**

Castiglion Fiorentino (AR)

**Indirizzo**

Piazza del Municipio 12 52043

**Telefono**

omissis

**PEC/Email**

comune.castiglionfiorentino@legalmail.it

**Sindaco**

MARIO AGNELLI

**Telefono Emergenze**

0000000000000000

### Scheda "Centro di Coordinamento Comunale (C.O.C.)"

**Comune**

Castiglion Fiorentino (AR)

**Indirizzo**

Piazza Verdi 5 52043

**Telefono**

omissis

**PEC/Email**

comune.castiglionfiorentino@legalmail.it

**Bacino Utente - n. abitanti**

12999

### Scheda "Piano Comunale di Protezione Civile"

Piano approvato in data 27/05/2020.

**CCA di riferimento**

Denominazione	Provincia	Comune
CCA – VALDICHIANA EST	AREZZO	CORTONA

### C.C.S . di riferimento

Denominazione	Provincia	Comune	Indirizzo
Prefettura	AR	Arezzo	Piazza Poggio del sole 1

### Posto di Comando Avanzato di riferimento

Il P.C.A. è posizionato come indicato nel Piano operativo elaborato dai VVF (Allegato 3). Tuttavia, in base all'evoluzione dell'incidente, il posizionamento potrebbe essere modificato.

### Posto Medico Avanzato di riferimento

Il P.M.A. è posizionato come indicato nel Piano operativo elaborato dall'Emergenza sanitaria 118 (Allegato 4). Tuttavia, in base all'evoluzione dell'incidente, il posizionamento potrebbe essere modificato.

### RISORSE OPERATIVE PER LA GESTIONE DELLE EMERGENZE (C.4)

#### Risorse Operative

Tipo Ente	Ente	Indirizzo	Recapito
Polizia Locale	Comune Castiglion Fiorentino	P.zza del Collegio 5 Castiglion Fiorentino AR	omissis
Comune Castiglion Fiorentino	Comune Castiglion Fiorentino	P. zza Verdi 5 Castiglion Fiorentino AR	omissis

Tipo risorsa	Descrizione
MEZZO	Fiat Panda 4x4
MEZZO	Macchina Operatrice Escavatore Takeuchi
MEZZO	Autocarro con cassone ribaltabile e gru

## Addetti e reperibilità del Comune di Arezzo

Nome	Incarico	Tipo Reperibilità	Recapiti telefonici	pec/mail Ufficio
Mario Agnelli	Sindaco			omissis
Francesca Bucci	Responsabile settore III		Telefono Ufficio omissis Telefono Cellulare omissis	omissis
Fabio Boschetti	Istruttore Tecnico		Telefono Ufficio omissis Telefono Cellulare omissis	omissis
Reperibile H24		H24	Telefono Cellulare omissis	omissis

## Servizi essenziali/Reperibilità H24

Tipo Rete	Indirizzo	Gestore	Reperibilità	Telefono
Acquedotto		Nuove Acque	H24	
Elettrodotta		E-distribuzione	H24	
Gasdotto		Centria	H24	

## CAPITOLO 3

### INQUADRAMENTO AREA LOCALIZZATIVA DELL'IMPIANTO

Lo stabilimento è ubicato nel Comune di Castiglion Fiorentino, in Frazione Castroncello.

Sulla scorta dell'analisi svolta dal Gestore, i cui risultati sono riportati nella "Relazione tecnica antincendio", si è giunti all'individuazione di un'area, denominata **ZONA CRITICA**, individuabile con un raggio di circa **200 metri** dall'impianto (vasca).

Di seguito i dati relativi alla localizzazione dell'impianto, nonché gli elementi di vulnerabilità individuati entro un raggio di **200 metri** dalla vasca.

#### Mappale

84

#### Foglio Catastale

86

#### Superficie totale (m2)

450.00

#### Superficie coperta (m2)

0.00

#### Latitudine

43.29963400

#### Longitudine

11.87132800

#### Vulnerabilità / Recettori Sensibili

Tipo Vulnerabilità / Recettore sensibile	Descrizione	Distanza (m)
IMPIANTO	ISOLA ECOLOGICA -	
FERROVIA	RFI – Linea Firenze-Roma	
AGRITURISMO	AGRITURISMO – VIA DEI LAGHETTI	

## Isolamento della Zona Critica

A seguito della richiesta telefonica della Prefettura di posizionarsi ai posti di blocco assegnati, le Forze di Polizia statali e locali effettuano i seguenti presidi, al fine di isolare la zona critica:

Nr. blocco	Punto di deviazione	Forza di Polizia H diurno 7.00-19.00	Forza di Polizia H notturno 19.00-7.00	Domenica
1	Via dei Locchi intersezione direzione Castroncello	Polizia Municipale	Questura	Carabinieri

Nell'Allegato 5 sono riportati il raggio di danno, i posti di blocco, gli elementi di vulnerabilità territoriale, l'area di attesa per la popolazione e il posizionamento di PCA e PMA. (omissis)

## AREE DI EMERGENZA

La popolazione presente all'interno dell'area critica riceverà come indicazione principale quella di trovare riparo al chiuso.

I dipendenti dell'azienda (ad eccezione delle squadre impegnate nei soccorsi) saranno evacuati e invitati a raggiungere luoghi al chiuso.

In caso di impossibilità per le persone di raggiungere luoghi al chiuso, verranno fornite dal Comune di Castiglion Fiorentino le prime informazioni presso le aree di attesa indicate di seguito, relativamente alle aree di assistenza per la popolazione predisposte dal Comune.

### Aree di attesa per la popolazione

Denominazione	Proprietà	Estensione totale (mq)	Estensione Area Coperta (mq)	Estensione Area Scoperta (mq)	Capienza Area Coperta (n.-persone)	Capienza Area Scoperta (n.-persone)	Energia Elettrica
Parco Benigni – Loc. Manciano	Comune Castiglion Fiorentino	1700	0	1700			SI
Piazza Garibaldi	Comune Castiglion Fiorentino	1000	0	1000			SI

### Aree e centri di assistenza per la popolazione

Denominazione	Tipo Struttura	Estensione totale (mq)	Capienza (n.persone)	Rete Fognaria	Energia Elettrica	Telefono
Centro Polifunzionale Montecchio G.B. Schiatti	SPORT	24000		SI	SI	
Stadio Sportivo Spiaggina Piave	ALTRO CIRCOLO	7200		SI	SI	
Circolo Pieve di Chio Loc. Pieve di Chio	SPORT	2600		NO	SI	
Stadio Comunale Fontesecca Val di Chio 73	CAMPALE	41810		SI	SI	
Parco Presentini Trento	CAMPALE	8400		SI	SI	

### Aree di ammassamento mezzi e uomini

Denominazione	Proprietà	Estensione totale (mq)	Estensione Area Coperta (mq)	Estensione Area Scoperta (mq)	Capienza Area Coperta (n.persone)	Capienza Area Scoperta (n.persone)	Energia Elettrica
PIAZZA GARIBALDI	Comune di Castiglion Fiorentino	7131	50	8350	5		SI

### Zone di atterraggio in emergenza (mezzi ad ala rotante)

Denominazione	Proprietà	Estensione totale (mq)	Capienza Mezzi	Capienza Persone
Misericordia Via Madonna del Rivaio	Comune Castiglion Fiorentino	750	1	10
Campo Volo Serristori Loc. Manciano 225	Ente Serristori	92060	20	200

**RUBRICA TELEFONICA**

**omissis**