



***Prefettura - Ufficio Territoriale del
Governo di Arezzo***

ITALRECYCLING & INVESTMENT S.R.L.

Via della Costituzione n. 19

MONTE SAN SAVINO

PREMESSA

Il presente PEE è stato predisposto all'esito della riunione che si è svolta in data 16 febbraio 2024, alla quale hanno partecipato rappresentanti dei Vigili del fuoco, della Usl Toscana Sudest, della Polizia Provinciale, della Polizia Municipale di Monte San Savino e dell'azienda ITALRECYCLING & INVESTMENT S.R.L..

Nel corso dell'incontro è stato definito il sistema provinciale di allertamento da attuare in caso di evento incidentale con ricadute esterne nell'impianto di Via della Costituzione n. 19 a Monte San Savino dell'azienda ITALRECYCLING & INVESTMENT S.R.L..

In particolare, è stato concordato che il Gestore contatterà telefonicamente i soggetti individuati nello schema nell'immediatezza dell'evento e successivamente procederà all'invio via e-mail/PEC della Scheda C1.

Quanto ai posti di blocco per l'isolamento della zona critica, non essendoci un combinatore come per le aziende a rischio di incidente rilevante ai sensi del Decreto Legislativo n. 105 del 2015, gli stessi saranno attuati a seguito della chiamata della Prefettura alle sale operative delle FF.OO..

SISTEMA PROVINCIALE DI ALLERTAMENTO

Al verificarsi di un evento incidentale che possa determinare un rischio ai danni della popolazione residente all'esterno dell'impianto

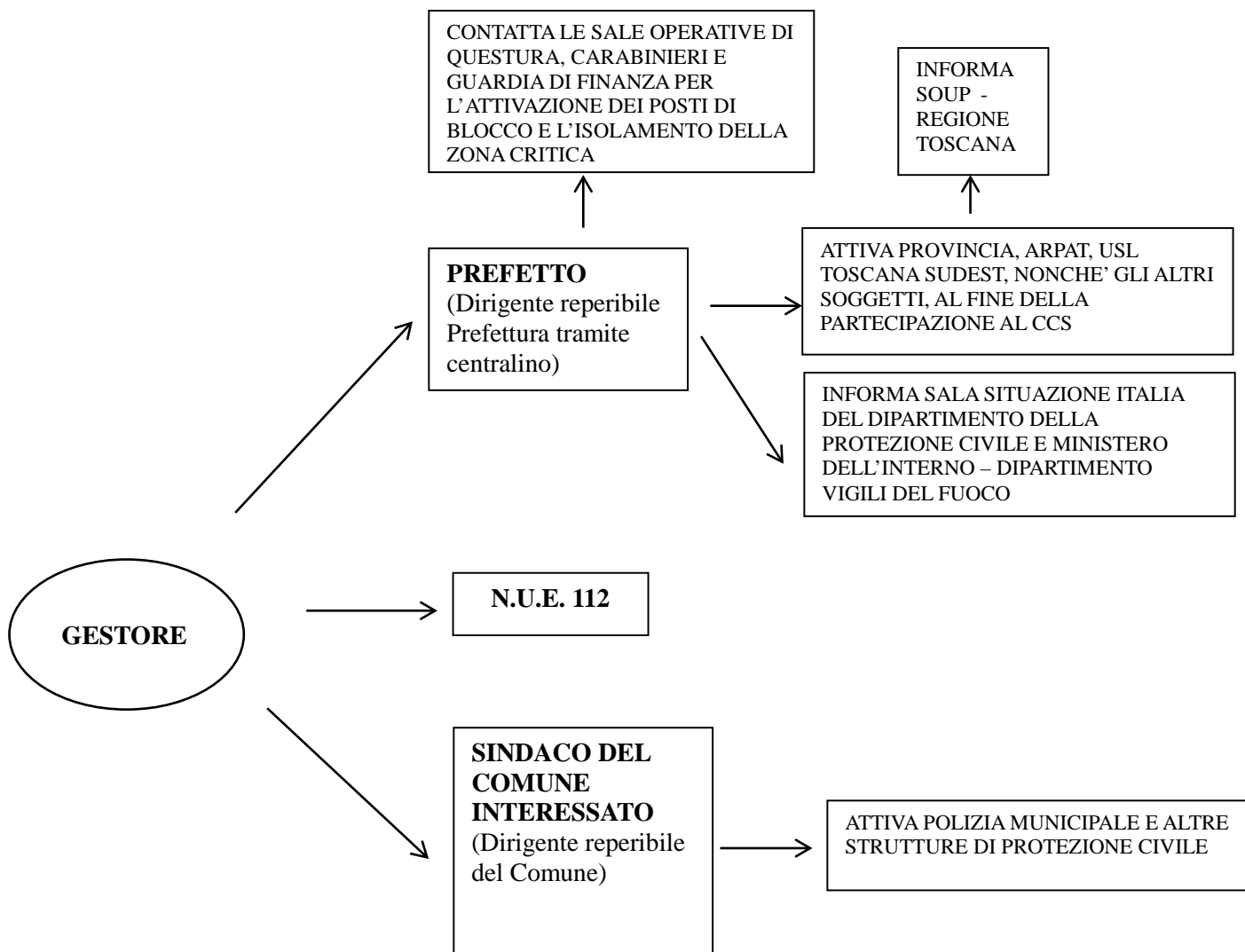

SCHEDA C.1

SCHEDA DI SEGNALAZIONE DELL'EVENTO DA PARTE DEL GESTORE DELL'IMPIANTO DI STOCCAGGIO E TRATTAMENTO DEI RIFIUTI

Stabilimento /Impianto: ITALRECYCLING & INVESTMENT S.R.L.

Ubicazione: Via della Costituzione 19, Monte San Savino

COMUNICAZIONE DI: PREALLARME ALLARME/ EMERGENZA
PER UN EVENTO INCIDENTALE VISIBILE E/O RUMOROSO
VERSO L'ESTERNO SENZA/CON POTENZIALE EVOLUZIONE

	ENTE/STRUTTURA	Tel (nell'immediato)	PEC / MAIL (trasmissione successiva)
1	Numero unico emergenza 112	112 N.U.E.	-
2	Prefettura di AREZZO	0575/3181 (h/24)	questura.messaggistica.ar@poliziadistato.it
3	Comune di Monte San Savino	omissis	comune@montesansavino.ar.it
4	Comando VVF di AREZZO	-	com.arezzo@cert.vigilfuoco.it so.arezzo@vigilfuoco.it
5	Questura di AREZZO	-	upgsp.ar@poliziadistato.it
6	Comando Provinciale CC	-	cpar023524co@carabinieri.it tar23524@pec.carabinieri.it
7	Comando Provinciale Gdf	-	salop.arezzo@gdf.it Ar0500000p@pec.gdf.it
8	ARPAT TOSCANA	-	protezionecivile@cittametropolitana.fi.it
9	USL TOSCANA SUD EST - EMERGENZA SANITARIA (EX 118)	-	centrale118.ar@uslsudest.toscana.it

Si comunica che in data....., alle ore.....,
nell'impianto di Via della Costituzione 19 della ditta ITALRECYCLING & INVESTMENT S.r.l. si
è verificato il seguente evento incidentale:

- INCENDIO
- ESPLOSIONE – EMISSIONE IN AMBIENTE DI LAVORO
- EMISSIONE INCONTROLLATA DA CAMINO
- CONTAMINAZIONE DEL SUOLO
- CONTAMINAZIONE DI ACQUA
- ALTRO

SENZA CON possibile peggioramento delle condizioni di sicurezza anche all'esterno

CONDIZIONI METEO: VENTO DA.....VELOCITA'.....

RIFIUTI e SOSTANZE COINVOLTE NELL'EVENTO:.....

RESPONSABILE DI TURNO:

TELEFONO N:FAX:

È STATO ATTIVATO IL PIANO DI EMERGENZA INTERNA.

CAPITOLO 1

Sono di seguito riportati i dati relativi all'impianto, all'impresa, alla tipologia di rifiuti gestiti e stoccati, nonché alla sicurezza dell'impianto.

DATI IMPIANTO

Comune

Monte San Savino (AR)

Indirizzo

Via della Costituzione 19, 52048 Monte San Savino

Tipo Autorizzazione

AUTORIZZAZIONE

Data Inizio Aut.

14/01/2020

Data Fine Aut.

23/11/2020

Note Aut.

Autorizzazione in corso di rinnovo - Pratica SUAP/2020/0911

Tipo Atto

Decreto dirigenziale

Tipo Provvedimento

Autorizzazione Unica art. 208 D.Lgs 152/2008

Oggetto Provvedimento

ESERCIZIO IMPIANTO DI RECUPERO RIFIUTI NON PERICOLOSI VARIANTE SOSTANZIALE AD AUTORIZZAZIONE UNICA N° 19//0001//0 DEL 26.03.2019 (DECRETO DIRIGENZIALE DELLA REGIONE TOSCANA N. 3434 DEL 13.03.2019)

N. Provvedimento

W20/0002/0

Classificazione rischio incendio: **RISCHIO MEDIO-BASSO** come emerge dalla "Relazione tecnica antincendio" e dalla allegata "Dichiarazione C2" al 5/02/2024. (Allegato 1 **omissis**)

Nell'allegato 2 (**omissis**) è riportata la Planimetria antincendio.

DATI IMPRESA

Cod.Fiscale/P.Iva

02270870518

Denominazione o ragione sociale

ITALRECYCLING & INVESTMENT

Comune

Arezzo (AR)

Indirizzo

Via della Costituzione 19 52048

Num. REA

AR174223

Cod. ATECO

24.41

DATI GESTORE*Direttore generale***Cognome**

Albertoni

Nome

Andrea

Luogo Nascita

Arezzo

Residenza

omissis

*Dati Professionista***Cognome**

Tosti

Nome

Alessio

Albo/Qualifica

INGEGNERE

Provincia

Prato

Numero Albo

B12

TIPOLOGIA IMPIANTO

Tipologia Impianto L1	Tipologia Impianto L2	Tipologia Impianto L3	Tipo Operazione
RECUPERO SMALTIMENTO	STOCCAGGIO	STOCCAGGIO	R13 Messa in riserva di rifiuti per sottoporli a una delle operazioni indicate nei punti da R1 a R12 (escluso il deposito temporaneo, prima della raccolta, nel luogo in cui sono prodotti)
RECUPERO SMALTIMENTO	RECUPERO	MECCANICO	R4 Riciclaggio/recupero dei metalli e dei composti metallici
RECUPERO SMALTIMENTO	RECUPERO	TERMICO	R4 Riciclaggio/recupero dei metalli e dei composti metallici
TRATTAMENTO RAEE	TRATTAMENTO RAEE	TRATTAMENTO RAEE	R13 Messa in riserva di rifiuti per sottoporli a una delle operazioni indicate nei punti da R1 a R12 (escluso il deposito temporaneo, prima della raccolta, nel luogo in cui sono prodotti)
TRATTAMENTO RAEE	TRATTAMENTO RAEE	TRATTAMENTO RAEE	R4 Riciclaggio/recupero dei metalli e dei composti metallici

Dati generali dell'impianto

Potenzialità autorizzata (Tonnellate/h)	Potenzialità nominale dell'impianto (Tonnellate/h)	Potenzialità autorizzata (Tonnellate/giorno)	Potenzialità nominale dell'impianto (Tonnellate/giorno)
0.18	0.18	2.00	1.40
Potenzialità richiesta (Tonnellate/anno)	Numero linee di trattamento	Numero di giorni di funzionamento in un anno	
80.00	2	230	
Ore giornaliere di funzionamento o Durata Ciclo (h) (in caso di funzionamento discontinuo)	Numero Cicli/Giorno (in caso di funzionamento discontinuo)		
8.00	0		

Centro di Raccolta	Operazione R13 e/o D15 (Dlgs 152/06)	Almeno una operazione R diversa da R13 e/o almeno una operazione D diversa da D15 (Dlgs 152/06)	Operazione R13 e/o D15 e almeno una operazione R diversa da R13 e/o almeno una operazione D diversa da D15 (Dlgs 152/06)
NO	SI	SI	SI
DESCRIZIONE SINTETICA DELLE SEZIONI DELL'IMPIANTO	CLASSIFICAZIONE DEI RIFIUTI GESTITI		
- RECINZIONE - AREA DI SERVIZIO (SPOGLIATOIO, MENSA, ECC.) - PESA - UFFICI - AREA DI CONFERIMENTO E ACCETTAZIONE - STOCCAGGIO DEI RIFIUTI IN INGRESSO	SPECIALI NON PERICOLOSI		

Identificazione dei rifiuti gestiti

C.E.R.	Caratteristiche Merceologiche	Operazione di recupero / smaltimento	Quantità massima giornaliera [Tonnellate/giorno]	Quantità massima annua [Tonnellate/anno]	Caratteristiche di pericolo
10 07 01 scorie	Scorie	R4	5.70	0.14	Nessuno
20 01 10 scorie	Scorie/fanghi	R4	5.70	0.14	Nessuno
12 01 03 limatura	limatura e trucioli metallici	R4	5.70	0.14	Nessuno
11 02 99 rifiuti non specificati	filo, ganci, minuterie metalliche	R4	5.70	0.14	Nessuno
12 01 04 polveri e particolato non ferrosi	Pulimento, spazzature	R4	5.70	0.14	Nessuno
16 02 14 apparecchiature fuori uso	RAEE, schede elettroniche	R4	5.70	0.14	Nessuno

16 02 16 componenti rimossi da apparecchiature	connettori, componenti di schede elettr.	D12	5.70	0.14	Nessuno
16 08 01 catalizzatori esauriti	Catalizzatori contenenti metalli	R4	5.70	0.14	Nessuno
16 11 02 Rivestimenti a base di carbonio	refrattari	R4	5.70	0.14	Nessuno
16 01 14 * Refrattari	crogioli, refrattari	R4	5.70	0.14	Nessuno
19 01 12 ceneri pesanti e scorie	scorie e ceneri	R4	5.70	0.14	Nessuno
19 01 18 rifiuti della pirolisi	ceneri	R4	5.70	0.14	Nessuno
20 01 36 Apparecchiature elettr. fuori uso	Apparecchiature elettr. fuori uso	R4	5.70	0.14	Nessuno
20 01 40 metallo	rottami di metallo vari	R4	5.70	0.14	Nessuno

Sezione di stoccaggio dei rifiuti in ingresso

C.E.R.	Modalità sistemi di stoccaggio	Presidi di stoccaggio	Capacità massima (Tonnellate)	Capacità massima (m3)
10 07 01	ALTRO	PAVIMENTAZIONE COPERTURA	5.70	0.00
10 07 02	ALTRO	PAVIMENTAZIONE COPERTURA	5.70	0.00
11 02 99	ALTRO	PAVIMENTAZIONE COPERTURA	5.70	0.00
12 01 03	ALTRO	PAVIMENTAZIONE COPERTURA	5.70	0.00
12 01 04	ALTRO	PAVIMENTAZIONE COPERTURA	5.70	0.00
16 02 14	ALTRO	PAVIMENTAZIONE COPERTURA	5.70	0.00

16 02 16	ALTRO	PAVIMENTAZIONE COPERTURA	5.70	0.00
16 08 01	ALTRO	PAVIMENTAZIONE COPERTURA	5.70	0.00
16 11 02	ALTRO	PAVIMENTAZIONE COPERTURA	5.70	0.00
16 11 04	ALTRO	PAVIMENTAZIONE COPERTURA	5.70	0.00
20 01 10	ALTRO	PAVIMENTAZIONE COPERTURA	5.70	0.00
19 01 18	ALTRO	PAVIMENTAZIONE COPERTURA	5.70	0.00
20 01 36	ALTRO	PAVIMENTAZIONE COPERTURA	5.70	0.00
20 01 40	ALTRO	PAVIMENTAZIONE COPERTURA	5.70	0.00

Sezione di stoccaggio dei rifiuti prodotti

C.E.R.	Linea di provenienza	Modalità sistemi di stoccaggio	Presidi di stoccaggio	Capacità massima (Tonnellate)	Capacità massima (Tonnellate)
19 12 03		ALTRO	COPERTURA PAVIMENTAZIONE	7.67	0.00
19 12 12		ALTRO	COPERTURA PAVIMENTAZIONE	11.35	0.00

DATI SICUREZZA

Per l'impianto di Via della Costituzione n. 19 della ditta ITALRECYCLING & INVESTMENT è stato predisposto un Piano di Emergenza Interna. Il personale addetto alla sicurezza è indicato all'interno dell'allegata Dichiarazione C2, nella quale è riportata anche la qualifica e il recapito h/24: Responsabile Gestione Emergenze, **omissis**.

L'impianto è dotato di videosorveglianza, nonché di impianti di spegnimento, come si evince dalla tabella che segue.

L'impianto è dotato di videosorveglianza	L'impianto è dotato di personale h24	L'impianto è dotato di sistemi di rilevazione ed allarme collegato alla centrale operativa delle FF.OO.	L'impianto è soggetto ai controlli VVF	SCI A VVF	Sono presenti impianti di rilevazione antincendio	Quali e quanti impianti di spegnimento sono presenti	Altro
SI	NO	NO	SI	SI	NO	Presidi antincendio 4 estintori di cui: 3 estintori CO2 5 kg 1 estintori Polvere 6 kg 34A 1 cassette PS all. 1	

CAPITOLO 2

Di seguito sono riportati i dati relativi alla gestione delle emergenze, estratti dal Piano di protezione civile del Comune di Monte San Savino e dal Piano di protezione civile della Provincia di Arezzo.

DATI ANAGRAFICI PER LA GESTIONE DELLE EMERGENZE

Comune

Monte San Savino (AR)

Indirizzo

Corso Sangallo 38 52048

PEC/E-mail

comune@pec.citymonte.it; comune@montesansavino.ar.it

Sindaco

BENNATI GIANNI

Telefono Emergenze

omissis

Scheda "Centro di Coordinamento Comunale (C.O.C.)"

Comune

Monte San Savino (AR)

Indirizzo

Nenni s.n.c. 52048

Telefono

omissis

PEC/E-mail

comune@pec.citymonte.it; comune@montesansavino.ar.it

Bacino Utente - n. abitanti

10.000

Scheda "Piano Comunale di Protezione Civile"

Piano approvato in data 05/03/2019**CCA di riferimento**

Denominazione	Provincia	Comune
CCA- Valdichiana Ovest	Arezzo	Civitella in Val di Chiana, Via Settembrini 21, Badia al Pino

C.C.S. di riferimento

Denominazione	Provincia	Comune	Indirizzo
Prefettura	AR	Arezzo	Piazza Poggio del sole 1

Posto di Comando Avanzato di riferimento

Il P.C.A. è posizionato come indicato nel Piano operativo elaborato dai VVF (Allegato 3 **omissis**). Tuttavia, in base all'evoluzione dell'incidente, il posizionamento potrebbe essere modificato.

Posto Medico Avanzato di riferimento

Il P.M.A. è posizionato come indicato nel Piano operativo elaborato dall'Emergenza sanitaria 118 (Allegato 4 **omissis**). Tuttavia, in base all'evoluzione dell'incidente, il posizionamento potrebbe essere modificato.

RISORSE OPERATIVE PER LA GESTIONE DELLE EMERGENZE (C.4)**Risorse Operative**

Tipo Ente	Ente	Indirizzo	Recapito
Polizia Locale	Comune di Monte San Savino	Corso Sangallo 97 Monte San Savino AR	05758177218
Organizzazioni di Volontariato di Protezione Civile	Venerabile Confraternita di Misericordia	Piazza della Misericordia 1	0575844044

		Monte San Savino AR	
Organizzazioni di Volontariato di Protezione Civile	Croce Rossa Italiana	Piazza Vittorio Veneto 12 Monte San Savino AR	05758843110
Organizzazioni di Volontariato di Protezione Civile	VSA volontari salvaguardia ambiente antincendio boschivo	Via dell'Infernaccio snc Monte San Savino AR	omissis
Organizzazioni di Volontariato di Protezione Civile	Croce Bianca	Via XXV Aprile 41 Monte San Savino AR	0575810113

Tipo risorsa	Descrizione
MEZZO	Autovetture Polizia Municipale
MEZZO	Escavatori
MEZZO	Trattori Agricoli
MEZZO	Autovetture di soccorso medico
MEZZO	Autopompe - Idrovore
MATERIALE	Generatore di corrente a diesel
MATERIALE	Apparato radio VHF
MATERIALE	Materiale vario di soccorso
MATERIALE	Insacchettatrice sacchi sabbia

Addetti e reperibilità del Comune di Monte San Savino (gestione associata della Polizia Municipale con quella del Comune di Civitella in Val di Chiana)

Nome	Incarico	Reperibilità	Telefono	pec/mail Ufficio
V.V	Servizi Sociali - Reperibile in turnista	ALTRO Reperibile in turnista	Telefono Ufficio 05758177239 Telefono Cellulare omissis	omissis
S.F	Polizia Municipale - Reperibile in turnista	ALTRO Reperibile in turnista	Telefono Ufficio 05758177218 Telefono Cellulare omissis	omissis
C.M	Polizia Municipale - Reperibile in turnista	ALTRO Reperibile in turnista	Telefono Ufficio 05758177218 Telefono Cellulare omissis	omissis
C.M	Ufficio Anagrafe - Reperibile in turnista	ALTRO Reperibile in turnista	Telefono Ufficio 05758177221 Telefono Cellulare	omissis

			re omissis	
M.M	Ufficio Ambiente - Reperibile in turnista	ALTRO Reperibile in tur- nista	Telefono Ufficio 05758177264 Telefono Cellula- re omissis	omissis
S.D	Polizia Municipa- le - Reperibile in turnista	ALTRO Reperibile in tur- nista	Telefono Ufficio 05758177218 Telefono Cellula- re omissis	omissis
S.D	Polizia Municipa- le - Reperibile in turnista	ALTRO Reperibile in tur- nista	Telefono Ufficio 05758177218 Telefono Cellula- re omissis	omissis

Servizi essenziali/Reperibilità H24

Tipo Rete	Indirizzo	Gestore	Reperibilità	Telefono
Acquedotto	Via Montefalco 80 Arezzo AR	Nuove Acque	H24 Numero Verde se- gnalazione guasti	800191919
Elettrodotto	Località Bagnoro snc Arezzo AR	E-Distribuzione	H24 Numero Verde Se- gnalazione Guasti	803500

CAPITOLO 3

INQUADRAMENTO AREA LOCALIZZATIVA DELL'IMPIANTO

Lo stabilimento è ubicato nell'area di Monte San Savino.

Sulla scorta dell'analisi svolta dal Gestore, i cui risultati sono riportati nella allegata "Relazione tecnica antincendio", si è giunti all'individuazione di un'area, denominata **ZONA CRITICA**, individuabile con un **raggio di circa 200 metri**.

Di seguito i dati relativi alla localizzazione dell'impianto, nonché gli elementi di vulnerabilità individuati entro **un raggio di 200 metri**.

Mappale

0

Foglio Catastale

0

Superficie totale (m2)

1000.00

Superficie coperta (m2)

360.00

Latitudine

43.33507300

Longitudine

11.74132100

Vulnerabilità / Recettori Sensibili

Tipo Vulnerabilità / Recettore sensibile	Descrizione	Distanza (m)
Corso d'acqua	Fosso Gargaiolo	12 m

Isolamento della Zona Critica

A seguito della richiesta telefonica della Prefettura di posizionarsi ai posti di blocco assegnati, le Forze di Polizia statali e locali effettuano i seguenti presidi, al fine di isolare la zona critica:

Nr. blocco	Punto di deviazione	Forza di Polizia H diurno 7.00-19.00	Forza di Polizia H notturno 19.00-7.00
1	Via XXV aprile intersezione rotatoria - SS73 senese/aretina	Polizia Municipale	Carabinieri
2	Via XXV aprile - incrocio SP 25 via della Misericordia	Questura	Carabinieri
3	Via Vecchia di Alberoro – Intersezione SP23 dell'Infernaccio	Polizia Provinciale	Questura
4	Incrocio con SS 73 senese/aretina – via Delle Macine	Polizia Municipale	Guardia di Finanza

Nell'Allegato 5 (*omissis*) sono riportati il raggio di danno, i posti di blocco, gli elementi di vulnerabilità territoriale, l'area di attesa per la popolazione e il posizionamento di PCA e PMA.

AREE DI EMERGENZA

La popolazione presente all'interno dell'area critica riceverà come indicazione principale quella di trovare riparo al chiuso.

I dipendenti dell'azienda (ad eccezione delle squadre impegnate nei soccorsi) saranno evacuati e invitati a raggiungere altri luoghi al chiuso.

In caso di impossibilità per le persone di raggiungere luoghi al chiuso, verranno fornite dal Comune di Monte San Savino le prime informazioni presso l'area di attesa in località Le Vertighe.

Aree di attesa per la popolazione

Denominazione	Proprietà	Estensione totale (mq)	Estensione Area Coperta (mq)	Estensione Area Scoperta (mq)	Capienza Area Coperta (n. persone)	Capienza Area Scoperta (n. persone)	Energia Elettrica
AP12 Loc. Le Vertighe Monte San Savino	Diocesi Arezzo	18221	0	18221			Sì

Aree e centri di assistenza per la popolazione

Denominazione	Tipo Struttura	Estensione totale (mq)	Capienza (n. persone)	Rete Fognaria	Energia Elettrica	Telefono
RP09 Loc. Le Vertighe Monte San Savino	Campale	11435		Sì	Sì	057581771

Zone di atterraggio in emergenza (mezzi ad ala rotante)

Denominazione	Proprietà	Estensione totale (mq)	Capienza Mezzi	Capienza Persone
Stadio comunale "Le Fonti"				

RUBRICA TELEFONICA

AMMINISTRAZIONE – ENTE – SOCIETA'	TELEFONO UFFICIO	E-MAIL
Azienda		
ITALRECYCLING & INVESTMENT S.R.L. Via della Costituzione 19 Monte San Savino 52048 Gestore: Albertoni Andrea	omissis	italinvesrl@pec.it