



***Prefettura - Ufficio Territoriale del
Governo di Arezzo***

ITALRECYCLING & INVESTMENT S.R.L.

Via XXV Aprile 77/79 - 52048

MONTE SAN SAVINO

PREMESSA

Il presente PEE è stato predisposto all'esito della riunione che si è svolta in data 16 febbraio 2024, alla quale hanno partecipato rappresentanti dei Vigili del fuoco di Arezzo, della Usl Toscana Sudest, della Polizia Provinciale, della Polizia Municipale di Monte San Savino e dell'azienda ITALRECYCLING & INVESTMENT S.R.L..

Nel corso dell'incontro è stato definito il sistema provinciale di allertamento da attuare in caso di evento incidentale con ricadute esterne nell'impianto della ditta ITALRECYCLING & INVESTMENT S.R.L., sito in via XXV aprile n. 77/79, nel Comune di Monte San Savino. In particolare, è stato concordato che il Gestore contatterà telefonicamente i soggetti individuati nello schema nell'immediatezza dell'evento e successivamente procederà all'invio via e-mail/PEC della Scheda C1.

Quanto ai posti di blocco per l'isolamento della zona critica, non essendoci un combinatore come per le aziende a rischio di incidente rilevante ai sensi del Decreto Legislativo n. 105 del 2015, gli stessi saranno attuati a seguito della chiamata della Prefettura alle sale operative delle FF.OO..

SISTEMA PROVINCIALE DI ALLERTAMENTO

Al verificarsi di un evento incidentale che possa determinare un rischio ai danni della popolazione residente all'esterno dell'impianto

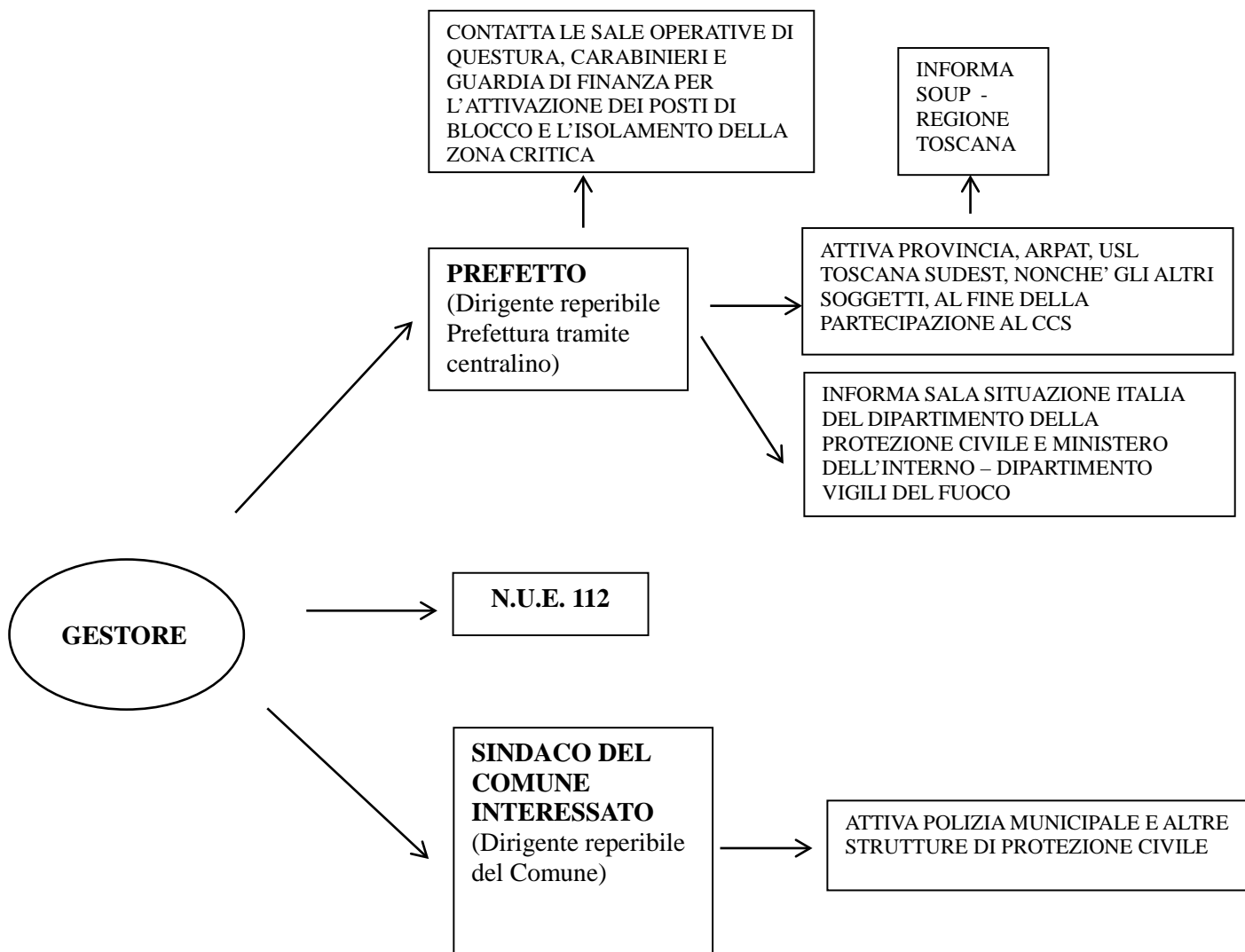

SCHEDA C.1

SCHEDE DI SEGNALAZIONE DELL'EVENTO DA PARTE DEL GESTORE DELL'IMPIANTO DI STOCCAGGIO E TRATTAMENTO DEI RIFIUTI

Stabilimento /Impianto: ITALRECYCLING & INVESTMENT S.R.L.

Ubicazione: Via XXV Aprile n. 77/79, Comune di Monte San Savino 5204

COMUNICAZIONE DI PREALLARME ALLARME/ EMERGENZA
PER UN EVENTO INCIDENTALE VISIBILE E/O RUMOROSO
VERSO L'ESTERNO SENZA/CON POTENZIALE EVOLUZIONE

	ENTE/STRUTTURA	Tel (nell'immediato)	PEC / MAIL (trasmissione successiva)
1	Numero unico emergenza 112	112 N.U.E.	-
2	Prefettura di AREZZO	0575/3181 (h/24)	questura.messaggistica.ar@poliziadistato.it
3	Comune di Monte San Savino	omissis	comune@montesansavino.ar.it
4	Comando VVF di AREZZO	-	com.arezzo@cert.vigilfuoco.it so.arezzo@vigilfuoco.it
5	Questura di AREZZO	-	upgsp.ar@poliziadistato.it
6	Comando Provinciale CC	-	cpar023524co@carabinieri.it tar23524@pec.carabinieri.it
7	Comando Provinciale Gdf	-	salop.arezzo@gdf.it Ar0500000p@pec.gdf.it
8	ARPAT TOSCANA	-	protezionecivile@cittametropolitana.fi.it
9	USL TOSCANA SUD EST - EMERGENZA SANITARIA (EX 118)	-	centrale118.ar@uslsudest.toscana.it

Si comunica che in data....., alle ore.....
nell'impianto in Via XXV Aprile n. 77/79 della ditta ITALRECYCLING & INVESTMENT S.R.L.,
si è verificato il seguente evento incidentale:

- INCENDIO
- ESPLOSIONE – EMISSIONE IN AMBIENTE DI LAVORO
- EMISSIONE INCONTROLLATA DA CAMINO
- CONTAMINAZIONE DEL SUOLO
- CONTAMINAZIONE DI ACQUA
- ALTRO

SENZA CON possibile peggioramento delle condizioni di sicurezza anche all'esterno

CONDIZIONI METEO: VENTO DA.....VELOCITA'.....

RIFIUTI e SOSTANZE COINVOLTE NELL'EVENTO:.....

RESPONSABILE DI TURNO:

TELEFONO N:FAX:

È STATO ATTIVATO IL PIANO DI EMERGENZA INTERNA.

CAPITOLO 1

Sono di seguito riportati i dati relativi all'impianto, all'impresa, alla tipologia di rifiuti gestiti e stoccati, nonché alla sicurezza dell'impianto.

DATI IMPIANTO

Comune

Monte San Savino (AR)

Indirizzo

Via XXV Aprile 77/79 52048

Tipo Autorizzazione

COMUNICAZIONE

Data Inizio Aut.

18/12/2020

Data Fine Aut.

18/12/2030

Note Aut.

Tipo Provvedimento

Autorizzazione Unica art. 208 D. Lgd 152/2008

Oggetto Provvedimento

REALIZZAZIONE ED ESERCIZIO IMPIANTO DI GESTIONE RIFIUTI SPECIALI NON PERICOLOSI E PERICOLOSI

Classificazione rischio incendio: **RISCHIO MEDIO** come emerge dalla "Relazione tecnica antincendio" e dalla allegata "Dichiarazione C2" al 5/2/2024 (Allegato 1 **omissis**).

Nell'allegato 2 (**omissis**) è riportata la Planimetria antincendio.

DATI IMPRESA

Denominazione o ragione sociale

ITALRECYCLING & INVESTMENT S.R.L.

Comune

Arezzo (AR)

Indirizzo

Via della Costituzione 19 52048

Num. REA

AR174223

Cod. ATECO

24.41

DATI GESTORE

Direttore generale

Cognome

Albertoni

Nome

Andrea

Luogo Nascita

Arezzo

Residenza

omissis

Dati Professionista

Cognome

Tosti

Nome

Alessio

Albo/Qualifica

INGEGNERE

Provincia

Prato

Numero Albo

B12

TIPOLOGIA IMPIANTO

Tipologia Impianto L1	Tipologia Impianto L2	Tipologia Impianto L3	Tipo Operazione
RECUPERO SMALTIMENTO	STOCCAGGIO	STOCCAGGIO	R13 Messa in riserva di rifiuti per sottoporli a una delle operazioni indicate nei punti da R1 a R12 (escluso il deposito temporaneo, prima della raccolta, nel luogo in cui sono prodotti)

Dati generali dell'impianto

Potenzialità autorizzata (Tonnellate/h)	Potenzialità nominale dell'impianto (Tonnellate/h)	Potenzialità autorizzata (Tonnellate/giorno)	Potenzialità nominale dell'impianto (Tonnellate/giorno)
-	-	90.00	-
Potenzialità richiesta (Tonnellate/anno)	Numero linee di trattamento	Numero di giorni di funzionamento in un anno	
800.00	1	230	
Ore giornaliere di funzionamento o Durata Ciclo (h) (in caso di funzionamento discontinuo)	Numero Cicli/Giorno (in caso di funzionamento discontinuo)		
-	-		
Centro di Raccolta	Operazione R13 e/o D15 (Dlgs 152/06)	Almeno una operazione R diversa da R13 e/o almeno una operazione D diversa da D15 (Dlgs 152/06)	Operazione R13 e/o D15 e almeno una operazione R diversa da R13 e/o almeno una operazione D diversa da D15 (Dlgs 152/06)
NO	SI	NO	NO
DESCRIZIONE SINTETICA DELLE SEZIONI DELL'IMPIANTO	CLASSIFICAZIONE DEI RIFIUTI GESTITI		
PESA - AREA DI CONFERIMENTO E ACCETTAZIONE - UFFICI - AREA DI SERVIZIO (SPOGLIATOIO, MENSA, ECC.) - RECINZIONE	SPECIALI PERICOLOSI - SPECIALI NON PERICOLOSI		

Identificazione dei rifiuti gestiti

C.E.R.	Caratteristiche Merceologiche	Operazione di recupero / smaltimento	Quantità massima giornaliera [Tonnellate/giorno]	Quantità massima annua [Tonnellate/anno]	Caratteristiche di pericolo
04 02 15 rifiuti operazioni di finitura	rifiuti tessili	R13	0.80	5.50	Nessuno
04 02 99 rifiuti non specificati	rifiuti tessili	R13	0.80	5.50	Nessuno
06 03 14 sali e loro soluzioni	Sali	R13	0.80	5.50	Nessuno
06 05 03 fanghi dal trattamento in loco	Fanghi	R13	0.80	5.50	Nessuno
08 01 12 pitture e vernici di scarto	Vernici	R13	0.80	5.50	Nessuno
08 03 13 scarti d'inchiostro	Inchiostro	R13	0.80	5.50	Nessuno
08 04 10 adesivi e sigillanti	Colle	R13	0.80	5.50	Nessuno
09 01 07 pellicole e carta fotografica	Pellicola	R13	0.80	5.50	Nessuno
10 07 01 scorie della produzione primaria e secondaria	Scorie	R13	0.80	5.50	Nessuno
10 07 02 scorie e schiumature della	Scorie	R13	0.80	5.50	Nessuno

produzione primaria e secondaria					
10 07 03 rifiuti solidi prodotti dal trattamento dei fumi	Solidi	R13	0.80	5.50	Nessuno
10 07 04 altre polveri e particolato	Polveri	R13	0.80	5.50	Nessuno
10 11 12 rifiuti di vetro	Vetro	R13	0.80	5.50	Nessuno
11 01 10 fanghi e residui di filtrazione	Fanghi	R13	0.80	5.50	Nessuno
11 02 06 rifiuti da processi metallurgici del rame	Rame	R13	0.80	5.50	Nessuno
11 02 99 rifiuti non specificati altrimenti	Rifiuti di rame	R13	0.80	5.50	Nessuno
11 05 99 rifiuti non specificati altrimenti	Rifiuti galvanici	R13	0.80	5.50	Nessuno
12 01 03 limatura e trucioli di materiali non ferrosi	Metalli non ferrosi	R13	0.80	5.50	Nessuno
12 01 04 polveri e particolato di metalli non ferrosi	Polveri	R13	0.80	5.50	Nessuno
12 01 15 fanghi di lavoro	Fanghi	R13	0.80	5.50	Nessuno

razione					
12 01 17 materiale abrasivo	Materiale abrasivo	R13	0.80	5.50	Nessuno
12 01 99 rifiuti non specificati altrimenti	Metalli non ferrosi	D12	0.80	5.50	Nessuno
15 01 02 imballaggi in plastica	Plastica	R13	0.80	5.50	Nessuno
15 01 06 imballaggi misti	Imballi	R13	0.80	5.50	Nessuno
15 02 03 assorbenti, materiali filtranti, stracci e indumenti protettivi	Stracci e filtri	R13	0.80	5.50	Nessuno
16 02 14 apparecchiature fuori uso	Apparecchiature	R13	0.80	5.50	Nessuno
16 02 16 componenti rimossi da apparecchiature fuori uso	Componenti	R13	0.80	5.50	Nessuno
16 03 04 rifiuti inorganici	Rifiuti inorganici	R13	0.80	5.50	Nessuno
16 03 06 rifiuti organici	Rifiuti organici	R13	0.80	5.50	Nessuno
16 06 05 altre batterie e accumulatori	Batterie	R13	0.80	5.50	Nessuno

16 08 03 catalizzatori esauriti	Catalizzatori	R13	0.80	5.50	Nessuno
16 11 02 rivestimenti e materiali refrattari	Materiali refrattari	R13	0.80	5.50	Nessuno
16 11 04 altri rivestimenti e materiali refrattari	Materiali refrattari	R13	0.80	5.50	Nessuno
19 01 02 materiali ferrosi estratti da ceneri pesanti	Materiali ferrosi	R13	0.80	5.50	Nessuno
19 01 18 rifiuti della pirolisi	Rifiuti della pirolisi	R13	0.80	5.50	Nessuno
19 01 12 ceneri pesanti e scorie	Ceneri	R13	0.80	5.50	Nessuno
19 01 99 rifiuti non specificati altrimenti	Rifiuti non specificati altrimenti	R13	0.80	5.50	Nessuno
19 02 06 fanghi prodotti da trattamenti chimico-fisici	Fanghi	R13	0.80	5.50	Nessuno
19 08 14 fanghi prodotti da altri trattamenti di acque reflue industriali	Fanghi	R13	0.80	5.50	Nessuno
19 09 04 carbone attivo esaurito	Carbone esaurito	R13	0.80	5.50	Nessuno

19 09 05 resine a scambio ionico	Resine	R13	0.80	5.50	Nessuno
04 02 15	Rifiuti tessili	R13	0.35	5.50	Nessuno
06 01 99		R13	0.35	5.50	Nessuno
06 05 03		R13	0.35	5.50	Nessuno
08 01 12		R13	0.35	5.50	Nessuno
08 01 20		R13	0.35	5.50	Nessuno
08 03 13		R13	0.35	5.50	Nessuno
08 04 10		R13	0.35	5.50	Nessuno
11 01 10		R13	0.35	5.50	Nessuno
11 01 12		R13	0.35	5.50	Nessuno
11 02 06		R13	0.35	5.50	Nessuno
12 01 15		R13	0.35	5.50	Nessuno
19 02 06		D12	0.35	5.50	Nessuno
19 08 14		R13	0.35	5.50	Nessuno
19 09 06		R13	0.35	5.50	Nessuno
06 02 99		R13	0.31	5.50	Nessuno
19 09 06		R13	0.31	5.50	Nessuno

07 03 08		R13	0.12	5.50	Infiammabile
08 01 11		R13	0.12	4.65	Infiammabile
08 01 21		R13	0.12	4.65	Infiammabile
08 03 12		R13	0.12	4.65	Infiammabile
08 04 09		R13	0.12	4.65	Infiammabile
11 02 07		R13	0.12	4.65	Infiammabile
15 01 10		R13	0.12	4.65	Infiammabile
15 02 02		R13	0.12	4.65	Infiammabile
06 02 05		R13	0.22	4.65	Ecotossico Irritante - Irritazione cutanea e lesioni oculari
06 03 11		R13	0.22	4.65	Tossicità acuta Irritante - Irritazione cutanea e lesioni oculari
06 03 13		R13	0.22	4.65	Tossicità acuta Irritante - Irritazione cutanea e lesioni oculari
06 05 02		R13	0.22	4.65	Tossicità acuta Irritante - Irritazione cutanea e lesioni oculari
07 03 08		R13	0.22	4.65	Tossicità acuta Irritante - Irritazione cutanea e lesioni oculari
08 01 11		R13	0.22	4.65	Irritante - Irritazione cutanea e lesioni oculari

08 01 21		R13	0.22	4.65	Irritante - Irritazione cutanea e lesioni oculari
08 03 12		R13	0.22	4.65	Irritante - Irritazione cutanea e lesioni oculari
08 04 09		R13	0.22	4.65	Irritante - Irritazione cutanea e lesioni oculari
09 01 13		R13	0.22	4.65	Irritante - Irritazione cutanea e lesioni oculari
10 01 07		R13	0.22	4.65	Irritante - Irritazione cutanea e lesioni oculari
10 01 11		R13	0.22	4.65	Tossicità acuta Irritante - Irritazione cutanea e lesioni oculari
11 01 98		R13	0.22	4.65	Irritante - Irritazione cutanea e lesioni oculari
11 02 05		R13	0.22	4.65	Tossicità acuta Irritante - Irritazione cutanea e lesioni oculari
11 02 07		R13	0.22	4.65	Tossicità acuta Irritante - Irritazione cutanea e lesioni oculari
12 01 14		R13	0.22	4.65	Irritante - Irritazione cutanea e lesioni oculari
16 03 03		R13	0.22	4.65	Irritante - Irritazione cutanea e lesioni oculari
16 03 05		R13	0.22	4.65	Irritante - Irritazione cutanea e lesioni oculari

16 08 06		R13	0.22	4.65	Tossicità acuta
11 01 09		R13	0.22	4.65	Sensibilizzante
11 01 15		R13	0.22	4.65	Tossicità acuta Irritante - Irritazione cutanea e lesioni oculari
19 02 05		R13	0.22	4.65	Irritante - Irritazione cutanea e lesioni oculari
06 01 01		R13	0.16	4.65	Corrosivo
06 01 02		R13	0.16	4.65	Corrosivo
06 01 05		R13	0.16	4.65	Corrosivo
06 01 06		R13	0.16	4.65	Corrosivo
06 03 13		R13	0.16	4.65	Corrosivo
06 05 02		R13	0.16	4.65	Corrosivo
07 03 08		R13	0.16	4.65	Corrosivo
20 01 10		R13	0.16	4.65	Irritante - Irritazione cutanea e lesioni oculari
08 01 21		R13	0.16	4.65	Irritante - Irritazione cutanea e lesioni oculari
08 04 09		R13	0.16	4.65	Irritante - Irritazione cutanea e lesioni oculari
09 01 01		R13	0.16	4.65	Irritante - Irritazione cutanea e lesioni oculari
09 01 02		R13	0.16	4.65	Irritante - Irritazione cutanea e lesioni oculari
09 01 04		R13	0.16	4.65	Irritante - Irritazione cutanea e lesioni oculari

09 01 05		R13	0.16	4.65	Irritante - Irritazione cutanea e lesioni oculari
09 01 13		R13	0.16	4.65	Irritante - Irritazione cutanea e lesioni oculari
11 01 05		R13	0.16	4.65	Corrosivo
11 01 06		R13	0.16	4.65	Corrosivo
11 01 11		R13	0.16	4.65	Corrosivo
11 01 98		R13	0.16	4.65	Corrosivo
11 02 05		R13	0.16	4.65	Irritante - Irritazione cutanea e lesioni oculari
11 02 07		R13	0.16	4.65	Irritante - Irritazione cutanea e lesioni oculari
12 01 14		R13	0.16	4.65	Tossicità acuta
16 03 03		R13	0.16	4.65	Irritante - Irritazione cutanea e lesioni oculari
16 03 05		R13	0.16	4.65	Irritante - Irritazione cutanea e lesioni oculari
16 08 06		R13	0.16	4.65	Tossicità acuta
06 04 05		R13	0.16	4.65	Corrosivo
06 05 02		R13	0.16	4.65	Corrosivo
11 01 09		R13	0.16	4.65	Irritante - Irritazione cutanea e lesioni oculari
11 01 15		R13	0.16	4.65	Irritante - Irritazione cutanea e lesioni oculari

20 01 10		R13	0.16	4.65	Irritante - Irritazione cutanea e lesioni oculari
19 02 05		R13	0.16	4.65	Irritante - Irritazione cutanea e lesioni oculari
06 05 02		R13	1.42	4.65	Irritante - Irritazione cutanea e lesioni oculari
06 13 02		R13	1.42	4.65	Ecotossico
08 01 11		R13	1.42	4.65	Ecotossico
08 01 21		R13	1.42	4.65	Ecotossico
08 03 12		R13	1.42	4.65	Ecotossico
08 04 09		R13	1.42	4.65	Ecotossico
11 01 09		R13	1.42	4.65	Ecotossico
11 01 15		R13	1.42	4.65	Ecotossico
11 01 16		R13	1.42	4.65	Ecotossico
11 02 05		R13	1.42	4.65	Ecotossico
11 02 07		R13	1.42	4.65	Ecotossico
12 01 14		R13	1.42	4.65	Ecotossico
12 01 16		R13	1.42	4.65	Ecotossico
15 01 10		R13	1.42	4.65	Ecotossico
15 02 02		R13	1.42	4.65	Ecotossico

20 01 10		R13	1.42	4.65	Ecotossico
16 03 05		R13	1.42	4.65	Ecotossico
16 08 02		R13	1.42	4.65	Ecotossico
16 08 07		R13	1.42	4.65	Ecotossico
16 11 03		R13	1.42	4.65	Ecotossico
19 01 07		R13	1.42	4.65	Ecotossico
19 02 05		R13	1.42	4.65	Ecotossico
19 01 11		R13	1.42	4.65	Ecotossico
19 08 06		R13	1.42	4.65	Ecotossico

Sezione di stoccaggio dei rifiuti in ingresso

C.E.R.	Modalità sistemi di stoccaggio	Presidi di stoccaggio	Capacità massima (Tonnelate)	Capacità massima (m3)
08 01 11 * Comprende tutti i CER Gruppo 1 (Infiammabili)	SERBATOI	BACINO RACCOLTA ACQUE PAVIMENTAZIONE COPERTURA	1.00	0.00
11 01 11 * Comprende tutti i CER Gruppo 2 (alcalini pericolosi)	SERBATOI	BACINO RACCOLTA ACQUE PAVIMENTAZIONE COPERTURA	5.00	0.00
11 01 06 * Comprende tutti i CER Gruppo 3 (acidi pericolosi)	SERBATOI	BACINO RACCOLTA ACQUE PAVIMENTAZIONE COPERTURA	5.00	0.00
15 01 10 * Comprende tutti i	BIG BAGS	BACINO RACCOLTA ACQUE PAVIMENTAZIONE COPERTURA	34.00	0.00

CER Gruppo 4 (solidi pericolosi)		TURA		
11 01 12 Comprende tutti i CER Gruppo 5 (alcalini non pericolosi)	SERBATOI	BACINO RACCOLTA ACQUE PAVIMENTAZIONE COPERTURA	5.00	0.00
06 05 03 Comprende tutti i CER Gruppo 6 (acidi non pericolosi)	SERBATOI	BACINO RACCOLTA ACQUE PAVIMENTAZIONE COPERTURA	5.00	0.00
15 01 06 Comprende tutti i CER Gruppo 7 (solidi non pericolosi)	BIG BAGS	BACINO RACCOLTA ACQUE PAVIMENTAZIONE COPERTURA	35.00	0.00

DATI SICUREZZA

Per la ditta ITALRECYCLING & INVESTMENT è stato predisposto un Piano di Emergenza Interna. Il personale addetto alla sicurezza è indicato all'interno dell'allegata Dichiarazione C2, nella quale è riportata anche la qualifica e il recapito h/24: Responsabile Gestione Emergenze, **omissis**.

L'impianto è dotato di videosorveglianza, nonché di impianti di spegnimento, come si evince dalla tabella che segue.

L'impianto è dotato di videosorveglianza	L'impianto è dotato di personale h24	L'impianto è dotato di sistemi di rilevazione ed allarme collegato alla centrale operativa delle FF.OO.	L'impianto è soggetto ai controlli VVF	SCIA VVF	Sono presenti impianti di rilevazione antincendio	Quali e quanti impianti di spegnimento sono presenti	Altro
SI	NO	NO	NO	NO	SI	Presidi antincendio 4 estintori di cui: 3 estintori CO2 5 kg 1 estintori Polvere 6 kg 34A 1 cassetta PS all. 1	

CAPITOLO 2

Di seguito sono riportati i dati relativi alla gestione delle emergenze, estratti dal Piano di protezione civile del Comune di Monte San Savino e dal Piano di protezione civile della Provincia di Arezzo.

DATI ANAGRAFICI PER LA GESTIONE DELLE EMERGENZE

Comune

Monte San Savino (AR)

Indirizzo

Corso Sangallo 38 52048

PEC/E-mail

comune@pec.citymonte.it; comune@montesansavino.ar.it

Sindaco

BENNATI GIANNI

Telefono Emergenze

omissis

Scheda "Centro di Coordinamento Comunale (C.O.C.)"

Comune

Monte San Savino (AR)

Indirizzo

Nenni snc 52048

Telefono

omissis

PEC/E-mail

comune@pec.citymonte.it; comune@montesansavino.ar.it

Bacino Utenza - n. abitanti

10.000

Scheda "Piano Comunale di Protezione Civile"

Piano approvato in data 05/03/2019**CCA di riferimento**

Denominazione	Provincia	Comune
CCA- Valdichiana Ovest	Arezzo	Civitella in Val di Chiana, Badia al Pino, via Settembrini 21

C.C.S. di riferimento

Denominazione	Provincia	Comune	Indirizzo
Prefettura	AR	Arezzo	Piazza Poggio del sole 1

Posto di Comando Avanzato di riferimento

Il P.C.A. è posizionato come indicato nel Piano operativo elaborato dai VVF (Allegato 3 **omissis**). Tuttavia, in base all'evoluzione dell'incidente, il posizionamento potrebbe essere modificato.

Posto Medico Avanzato di riferimento

Il P.M.A. è posizionato come indicato nel Piano operativo elaborato dall'Emergenza sanitaria 118 (Allegato 4 **omissis**). Tuttavia, in base all'evoluzione dell'incidente, il posizionamento potrebbe essere modificato.

RISORSE OPERATIVE PER LA GESTIONE DELLE EMERGENZE (C.4)

Risorse Operative

Tipo Ente	Ente	Indirizzo	Recapito
Polizia Locale	Comune di Monte San Savino	Corso Sangallo 97 Monte San Savino AR	05758177218
Organizzazioni di Volontariato di Protezione Civile	Venerabile Confraternita di Misericordia	Piazza della Misericordia 1 Monte San Savino AR	0575844044
Organizzazioni di Volontariato di Protezione Civile	Croce Rossa Italiana	Piazza Vittorio Veneto 12 Monte San Savino AR	05758843110
Organizzazioni di Volontariato di Protezione Civile	VSA volontari salvaguardia ambiente antincendio boschivo	Via dell'Infernaccio snc Monte San Savino AR	omissis
Organizzazioni di Volontariato di Protezione Civile	Croce Bianca	Via XXV Aprile 41 Monte San Savino AR	0575810113

Tipo risorsa	Descrizione
MEZZO	Autovetture Polizia Municipale
MEZZO	Escavatori
MEZZO	Trattori Agricoli
MEZZO	Autovetture di soccorso medico
MEZZO	Autopompe - Idrovore
MATERIALE	Generatore di corrente a diesel
MATERIALE	Apparato radio VHF
MATERIALE	Materiale vario di soccorso
MATERIALE	Insacchettatrice sacchi sabbia

Addetti e reperibilità del Comune di Monte San Savino (gestione associata della Polizia Municipale con quella del Comune di Civitella in Val di Chiana)

Nome	Incarico	Reperibilità	Telefono	pec/mail Ufficio
V.V.	Servizi Sociali - Reperibile in turnista	ALTRO Reperibile in turnista	Telefono Ufficio 05758177239 Telefono Cellulare omissis	omissis
S.F.	Polizia Municipale - Reperibile in turnista	ALTRO Reperibile in turnista	Telefono Ufficio 05758177218 Telefono Cellulare omissis	omissis
C.M.	Polizia Municipale - Reperibile in turnista	ALTRO Reperibile in turnista	Telefono Ufficio 05758177218 Telefono Cellulare omissis	omissis
C.M.	Ufficio Anagrafe - Reperibile in turnista	ALTRO Reperibile in turnista	Telefono Ufficio 05758177221 Telefono Cellulare omissis	omissis
M.M.	Ufficio Ambiente - Reperibile in turnista	ALTRO Reperibile in turnista	Telefono Ufficio 05758177264 Telefono Cellulare omissis	omissis
S.D.	Polizia Municipale - Reperibile in turnista	ALTRO Reperibile in turnista	Telefono Ufficio 05758177218 Telefono Cellulare omissis	omissis
S.D.	Polizia Municipale - Reperibile in turnista	ALTRO Reperibile in turnista	Telefono Ufficio 05758177218 Telefono Cellulare omissis	omissis

Servizi essenziali/Reperibilità H24

Tipo Rete	Indirizzo	Gestore	Reperibilità	Telefono
Acquedotto	Via Montefalco 80 Arezzo AR	Nuove Acque	H24 Numero Verde segnalazione guasti	800191919
Elettrodotto	Località Bagnoro snc Arezzo AR	E-Distribuzione	H24 Numero Verde Segnalazione Guasti	803500

CAPITOLO 3

INQUADRAMENTO AREA LOCALIZZATIVA DELL'IMPIANTO

Lo stabilimento è ubicato nell'area di Monte San Savino.

Sulla scorta dell'analisi svolta dal Gestore, i cui risultati sono riportati nella "Relazione tecnica antincendio", si è giunti all'individuazione di un'area, denominata **ZONA CRITICA**, individuabile con un **raggio di circa 300 metri**.

Di seguito i dati relativi alla localizzazione dell'impianto, nonché gli elementi di vulnerabilità individuati entro **un raggio di 300 metri**.

Mappale

604

Foglio Catastale

59

Superficie totale (m2)

3300.00

Superficie coperta (m2)

1550.00

Latitudine

43.33778500

Longitudine

11.73869300

Vulnerabilità / Recettori Sensibili

Tipo Vulnerabilità / Recettore sensibile	Descrizione	Distanza (m)
Corso d'acqua	Fosso Gargaiolo	40 m

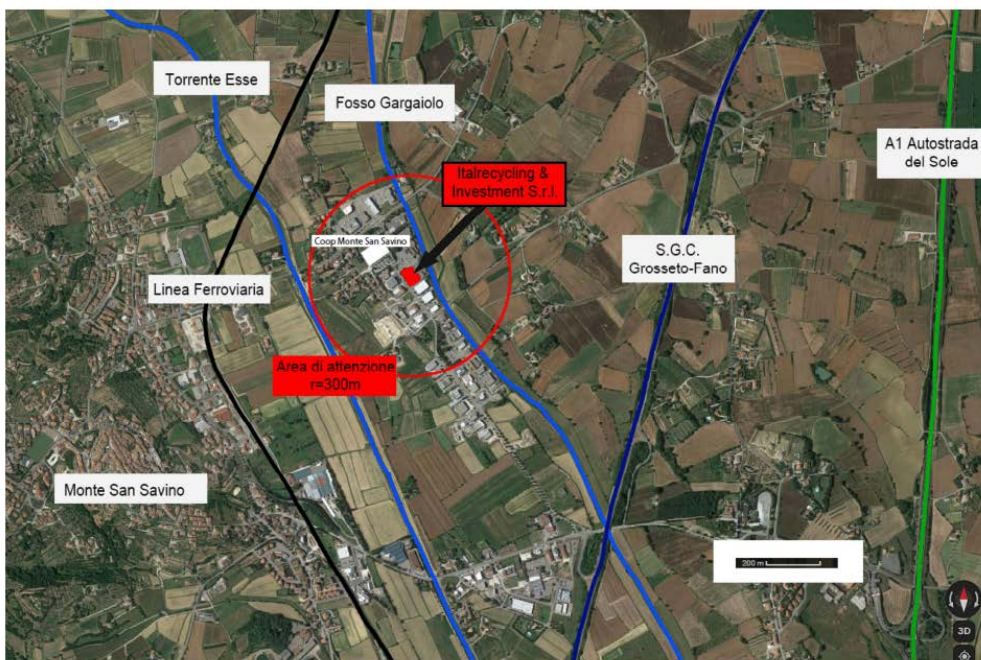

Isolamento della Zona Critica

A seguito della richiesta telefonica della Prefettura di posizionarsi ai posti di blocco assegnati, le Forze di Polizia statali e locali effettuano i seguenti presidi, al fine di isolare la zona critica:

Nr. blocco	Punto di deviazione	Forza di Polizia H diurno 7.00-19.00	Forza di Polizia H notturno 19.00-7.00
1	Via XXV aprile intersezione rotatoria - SS73 senese/aretina	Polizia Municipale	Carabinieri
2	Via XXV aprile - incrocio SP 25 via della Misericordia	Questura	Carabinieri
3	Via Vecchia di Alberoro – Intersezione SP23 dell’Infernaccio	Polizia Provinciale	Questura
4	Incrocio con SS 73 senese/aretina – via Delle Macine	Polizia Municipale	Guardia di Finanza

Nell’Allegato 5 (**omissis**) sono riportati il raggio di danno, i posti di blocco, gli elementi di vulnerabilità territoriale, l’area di attesa per la popolazione e il posizionamento di PCA e PMA.

AREE DI EMERGENZA

La popolazione presente all’interno dell’area critica riceverà come indicazione principale quella di trovare riparo al chiuso.

I dipendenti dell'azienda (ad eccezione delle squadre impegnate nei soccorsi) saranno evacuati e invitati a raggiungere altri luoghi al chiuso.

In caso di impossibilità per le persone di raggiungere luoghi al chiuso, verranno fornite dal Comune di Monte San Savino le prime informazioni presso l'area di attesa in località Le Vertighe.

Aree di attesa per la popolazione

Denominazione	Proprietà	Estensione totale (mq)	Estensione Area Coperta (mq)	Estensione Area Scoperta (mq)	Capienza Area Coperta (n. persone)	Capienza Area Scoperta (n. persone)	Energia Elettrica
AP12 Loc. Le Vertighe Monte San Savino	Diocesi Arezzo	18221	0	18221			Sì

Aree e centri di assistenza per la popolazione Aree e centri di assistenza per la popolazione

Denominazione	Tipo Struttura	Estensione totale (mq)	Capienza (n. persone)	Rete Fognaria	Energia Elettrica	Telefono
RP09 Loc. Le Vertighe Monte San Savino	Campale	11435		Sì	Sì	057581771

Zone di atterraggio in emergenza (mezzi ad ala rotante)

Denominazione	Proprietà	Estensione totale (mq)	Capienza Mezzi	Capienza Persone
Stadio comunale "Le Fonti"				

RUBRICA TELEFONICA

AMMINISTRAZIONE – ENTE – SOCIETA’	TELEFONO UFFICIO	E-MAIL
Azienda		
ITALRECYCLING & INVESTMENT S.R.L. Via della Costituzione 19 Monte San Savino 52048 Gestore: Albertoni Andrea	omissis	italinvesrl@pec.it