



***Prefettura - Ufficio Territoriale del
Governo di Arezzo***

SIM GREEN S.R.L.

Via Chiari 15

AREZZO

PREMESSA

Il presente PEE è stato condiviso con nota prot. n. 35415 del 29 maggio 2024 con il Comando Vigili del Fuoco, la Usl Toscana Sudest, l'ARPAT, la Provincia, il Comune di Arezzo, la Polizia Municipale di Arezzo, la Polizia Provinciale, la Questura, il Comando Provinciale Carabinieri, il Comando Provinciale Guardia di Finanza e, con nota prot. n. 35417 del 29 maggio 2024 con la Ditta SIM GREEN S.R.L..

Il PEE in argomento è stato, inoltre, analizzato durante la riunione svoltasi in Prefettura il 12 giugno 2024, alla presenza di tutti i soggetti interessati, nel corso della quale è stato definito il sistema provinciale di allertamento da attuare in caso di evento incidentale nell'impianto della ditta SIM GREEN S.R.L., sito in via Chiari n.15, nel Comune di Arezzo.

In particolare, il Gestore contatterà telefonicamente i soggetti individuati nello schema nell'immediatezza dell'evento e successivamente procederà all'invio via e-mail/PEC della Scheda C1.

Quanto ai posti di blocco per l'isolamento della zona critica, non essendoci un combinatore come per le aziende a rischio di incidente rilevante ai sensi del Decreto Legislativo n. 105 del 2015, gli stessi saranno attuati a seguito della chiamata della Prefettura alle sale operative delle FF.OO..

SISTEMA PROVINCIALE DI ALLERTAMENTO

Al verificarsi di un evento incidentale che possa determinare un rischio ai danni della popolazione residente all'esterno dell'impianto

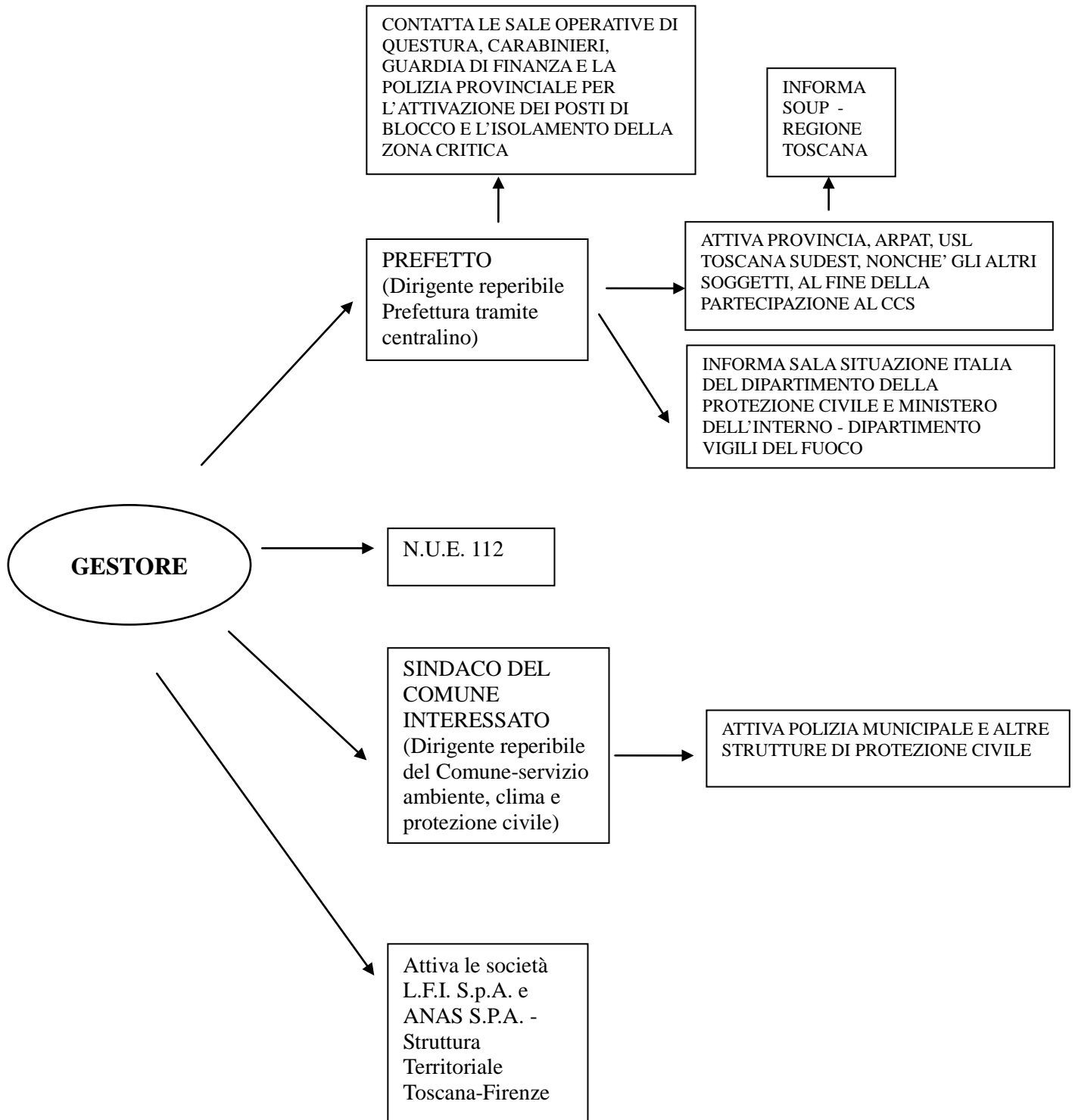

SCHEDA C.1

**SCHEDA DI SEGNALAZIONE DELL'EVENTO DA PARTE DEL GESTORE DELL'IMPIANTO
DI STOCCAGGIO E TRATTAMENTO DEI RIFIUTI**

Stabilimento /Impianto SIM GREEN S.R.L.

Ubicazione Via Chiari n. 15 - AREZZO

COMUNICAZIONE DI: PREALLARME ALLARME/EMERGENZA
PER UN EVENTO INCIDENTALE VISIBILE E/O RUMOROSO
VERSO L'ESTERNO SENZA/CON POTENZIALE EVOLUZIONE

OMISSIS

Si comunica che in data....., alle ore....., nella
Ditta SIM GREEN S.R.L .si è verificato il seguente evento incidentale:

- INCENDIO
- ESPLOSIONE – EMISSIONE IN AMBIENTE DI LAVORO
- EMISSIONE INCONTROLLATA DA CAMINO
- CONTAMINAZIONE DEL SUOLO
- CONTAMINAZIONE DI ACQUA
- ALTRO

SENZA CON POSSIBILE PEGGIORAMENTO DELLE CONDIZIONI DI SICUREZZA
ANCHE ALL'ESTERNO

CONDIZIONI METEO: VENTO DA.....VELOCITA'.....

RIFIUTI e SOSTANZE COINVOLTE NELL'EVENTO:
RESPONSABILE DI TURNO:.....

TELEFONO N.

E' STATO ATTIVATO IL PIANO DI EMERGENZA INTERNA.

CAPITOLO 1.

Sono di seguito riportati i dati relativi all'impianto, all'impresa, alla tipologia di rifiuti gestiti e stoccati, nonché alla sicurezza dell'impianto.

DATI IMPIANTO

Comune

Arezzo (AR)

Indirizzo

Via Chiari 15 - 52100

Tipo Autorizzazione

AUTORIZZAZIONE

Data Inizio Aut.

01/02/2023

Data Fine Aut.

01/01/2033

Note Aut.

RILASCIATO DALLA REGIONE TOSCANA

Tipo Atto

DECRETO DIRIGENZIALE

Tipo Provvedimento

AUTORIZZAZIONE UNICA RIFIUTI

Oggetto Provvedimento

AUTORIZZAZIONE AI SENSI DELL'ART. 208

N. Provvedimento

1620

Classificazione rischio incendio: **RISCHIO MEDIO-ALTO**, come emerge dalla "Relazione tecnica antincendio" e dalla allegata "Dichiarazione C2" al 26/03/2024 (Allegato 1 **omissis**).

Nell'allegato 2 (**omissis**) è riportata la Planimetria antincendio.

DATI IMPRESA

Denominazione o ragione sociale

SIM GREEN S.R.L.

Comune

Arezzo (AR)

Indirizzo

San Zeno Strada A 56 - 52100

Num. REA

AR-166955

Cod. ATECO

38.32.3

DATI GESTORE

Direttore generale

Cognome

Lucherini

Nome

Marco

Luogo Nascita

Arezzo

Residenza

omissis

Dati Professionista

Cognome

Cherici

Nome

Andrea

Albo/Qualifica

INGEGNERE

Provincia

Arezzo

Numero Albo (Nome Comune per i soli Tecnici comunali)

473

TIPOLOGIA IMPIANTO

Tipologia Impianto L1	Tipologia Impianto L2	Tipologia Impianto L3	Tipo Operazione
RECUPERO SMALTIMENTO	STOCCAGGIO	STOCCAGGIO	R13 MESSA IN RISERVA
RECUPERO SMALTIMENTO	SELEZIONE E RECUPERO	FRANTUMAZIONE	R4
RECUPERO SMALTIMENTO	SELEZIONE E RECUPERO	SELEZIONE, CERNITA, RIDUZIONE VOLUMETRICA	R12

Dati generali dell'impianto

Potenzialità autorizzata (Tonnellate/h)	Potenzialità nominale dell'impianto (Tonnellate/h)	Potenzialità autorizzata (Tonnellate/giorno)	Potenzialità nominale dell'impianto (Tonnellate/giorno)
Potenzialità richiesta (Tonnellate/anno)	Numero linee di trattamento	Numero di giorni di funzionamento in un anno	
38500.00	4	220	
Ore giornaliere di funzionamento o Durata Ciclo (h) (in caso di funzionamento discontinuo)	Numero Cicli/Giorno (in caso di funzionamento discontinuo)		
8.00			
Centro di Raccolta	Operazione R13 e/o D15 (Dlgs 152/06)	Almeno una operazione R diversa da R13 e/o almeno una operazione D diversa da D15 (Dlgs 152/06)	Operazione R13 e/o D15 e almeno una operazione R diversa da R13 e/o almeno una operazione D diversa da D15 (Dlgs 152/06)
NO	SI	SI	SI
DESCRIZIONE SINTETICA DELLE SEZIONI DELL'IMPIANTO	CLASSIFICAZIONE DEI RIFIUTI GESTITI		
AREA DI DEPOSITO DEI MATERIALI RECUPERATI O PRODOTTI - AREA DI SERVIZIO (SPOGLIATOIO, MENSA, ECC.) - VIABILITA - AREA DI CONFERIMENTO E ACCETTAZIONE - STOCCAGGIO DEI RIFIUTI IN INGRESSO - UFFICI - LINEA DI TRATTAMENTO DELLE EMISSIONI GASSOSE - PESA - RECINZIONE - STOCCAGGIO DEI RIFIUTI PRODOTTI (COMPRESO IL PERCOLATO)	INERTI - SPECIALI PERICOLOSI - SPECIALI NON PERICOLOSI -		

Identificazione dei rifiuti gestiti

C.E.R.	Caratteristiche Merceologiche	Operazione di recupero / smaltimento	Quantità massima giornaliera [Tonnellate/giorno]	Quantità massima annua [Tonnellate/anno]	Caratteristiche di pericolo
Nessun dato					

Nell'Allegato 2 BIS (omissis) è riportato l'elenco completo dei rifiuti autorizzati

Sezione di stoccaggio dei rifiuti in ingresso

C.E.R.	Descrizione del rifiuto	Modalità sistemi di stoccaggio	Presidi di stoccaggio	Capacità massima (Tonnellate)	Capacità massima (m3)
16 02 16	COMPONENTI RIMOSSE DA APPARECCHIATURE FUORI USO	BIG BAGS	PAVIMENTAZIONE; BARRIERE	450.00	

Sezione di stoccaggio dei rifiuti prodotti

C.E.R.	Descrizione del rifiuto	Linea di provenienza	Modalità sistemi di stoccaggio	Presidi di stoccaggio	Capacità massima (Tonnellate)	Capacità massima (mc)
Si veda allegato 2bis "Materiali prodotti e in uscita dall'impianto"						

Nell'Allegato 2 BIS è riportato l'elenco completo dei rifiuti autorizzati

DATI SICUREZZA

Per l'impianto SIM GREEN SRL è stato predisposto un Piano di Emergenza Interna.

Il personale di riferimento per l'emergenza nonché i recapiti h/24 sono:

- ADDETTO INCENDIO E PRIMO SOCCORSO - **omissis**

L'impianto è altresì dotato di impianti di videosorveglianza, nonché di impianti di spegnimento, come si evince dalla tabella che segue.

L'impianto è dotato di videosorveglianza	L'impianto è dotato di personale h24	L'impianto è dotato di sistemi di rilevazione ed allarme collegato alla centrale operativa delle FF.OO.	L'impianto è soggetto ai controlli VVF	SCIA VVF	Sono presenti impianti di rilevazione antincendio	Quali e quanti impianti di spegnimento sono presenti
SI	NO	NO	SI	SI	SI	ESTINTORI IDRANTI, IMPIANTI A SCHIUMA

CAPITOLO 2.

Di seguito sono riportati i dati relativi alla gestione delle emergenze, estratti dal Piano di protezione civile del Comune di Arezzo e dal Piano di protezione civile della Provincia di Arezzo.

DATI ANAGRAFICI PER LA GESTIONE DELLE EMERGENZE

Comune

Arezzo (AR)

Indirizzo

Piazza della Libertà 1 52100

Telefono

omissis

PEC/E-mail

comune.arezzo@postacert.toscana.it

Sindaco

ALESSANDRO GHINELLI

Telefono Emergenze

omissis

Scheda "Centro di Coordinamento Comunale (C.O.C.)"

Comune

Arezzo (AR)

Indirizzo

Piazza Amintore Fanfani 1 52100

Telefono

omissis

PEC/Email

prociv@comune.arezzo.it

Bacino Utenza - n. abitanti

98104

Scheda "Piano Comunale di Protezione Civile"

Piano approvato in data 12/07/2010

CCA di riferimento

Denominazione	Provincia	Comune
CCA - Arezzo AR	Arezzo	Piazza Amintore Fanfani 1

C.C.S. di riferimento

Denominazione	Provincia	Comune	Indirizzo
Prefettura	AR	Arezzo	Piazza Poggio del sole 1

Posto di Comando Avanzato di riferimento

Il P.C.A. è posizionato come indicato nel Piano operativo elaborato dai VVF (Allegato 3 **omissis**). Tuttavia, in base all'evoluzione dell'incidente, il posizionamento potrebbe essere modificato.

Posto Medico Avanzato di riferimento

Il P.M.A. è posizionato come indicato nel Piano operativo elaborato dall'Emergenza sanitaria 118 (Allegato 4 **omissis**). Tuttavia, in base all'evoluzione dell'incidente, il posizionamento potrebbe essere modificato.

RISORSE OPERATIVE PER LA GESTIONE DELLE EMERGENZE

Risorse Operative

Tipo Ente	Ente	Indirizzo	Recapito
Organizzazioni di Volontariato di Protezione Civile	La Racchetta	omissis	omissis
Organizzazioni di Volontariato di Protezione Civile	Croce Rossa Italiana Sezione Arezzo		
Organizzazioni di Volontariato di Protezione Civile	Misericordia di Arezzo		
Polizia Locale	Comune di Arezzo		
ARPAT	ARPAT		
USL TOSCANA SUD EST	USL SUD EST TOSCANA		
Carabinieri	COMANDO PROVINCIALE CARABINIERI		
Guardia di Finanza	COMANDO PROVINCIALE GUARDIA DI FINANZA		
Polizia di stato	QUESTURA DI AREZZO		
Soccorso sanitario emergenza e urgenza	AUSL SUD EST TOSCANA		
Vigili del Fuoco	COMANDO PROVINCIALE VIGILI DEL FUOCO AREZZO		
Altro	PREFETTURA DI AREZZO		
Altro	PROVINCIA DI AREZZO		

	Protezione Civile		
Altro	PROVINCIA DI AREZZO Polizia Provinciale		

Tipo risorsa	Descrizione
MEZZO	Nissan Terrano 7 posti
MEZZO	Suzuki Jimny 2 posti
MEZZO	Fiat Panda 4x4 5posti
MEZZO	fuoristrada Pick-up King.cab Nissan
MATERIALE	motopompa autodescante 1640 litri al minuto
MATERIALE	pompa ad immersione
MATERIALE	gruppo elettrogeno HP 13
MATERIALE	Torre faro portatile 4 proiettori da 500 W a lampada
MEZZO	in dotazione alle associazioni di volontariato
MATERIALE	in dotazione alle associazioni di volontariato

Addetti e reperibilità del Comune di Arezzo

Nome	Incarico	Tipo Reperibilità	Recapiti telefonici	pec/mail Ufficio
omissis	omissis	omissis	omissis	omissis

Servizi essenziali/Reperibilità H24

Tipo Rete	Indirizzo	Gestore	Reperibilità	Telefono
Acquedotto	omissis	omissis	omissis	omissis
Elettrodotto				
Gasdotto				
Fibra Ottica				

CAPITOLO 3

INQUADRAMENTO AREA LOCALIZZATIVA DELL'IMPIANTO

Lo stabilimento è ubicato in Via Chiari 15, nel Comune di Arezzo.

Sulla scorta dell'analisi svolta dal Gestore, i cui risultati sono riportati nella "Relazione tecnica antincendio", si è giunti all'individuazione di un'area, denominata **ZONA CRITICA**, individuabile con un raggio di circa 400 metri.

Di seguito i dati relativi alla localizzazione dell'impianto, nonché gli elementi di vulnerabilità individuati entro **un raggio di 400 m.**

Mappale

19

Foglio Catastale

37

Superficie totale (m2)

14020.00

Superficie coperta (m2)

9010.00

Latitudine

43.45811300

Longitudine

11.82705000

Vulnerabilità / Recettori Sensibili

Tipo Vulnerabilità / Recettore sensibile	Descrizione	Distanza (m)
Strada	Raccordo ANAS Arezzo - Battifolle	220
Ferrovia L.F.I./T.F.T.	Ferrovia linea LFI Arezzo- Sinalunga	66
Corso d'acqua	Torrente Fossatone	160
Attività produttive		
Case sparse		

Isolamento della Zona Critica

A seguito della richiesta telefonica della Prefettura di posizionarsi ai posti di blocco assegnati, le Forze di Polizia statali e locali effettuano i seguenti presidi, al fine di isolare la zona critica:

Nr. blocco	Punto di deviazione	Forza di Polizia H diurno 7.00-19.00	Forza di Polizia H notturno 19.00-7.00
1	Raccordo uscita Ponte a Chiani provenienza Battifolle	POLIZIA MUNICIPALE	ANAS
2	Rotatoria Ponte a Chiani - Via Calamandrei	POLIZIA MUNICIPALE	GUARDIA DI FINANZA
3	Immissione al Raccordo altezza Ponte a Chiani direzione Arezzo	POLIZIA PROVINCIALE	POLIZIA PROVINCIALE
4	Immissione a Pratacci direzione Autostrada	QUESTURA	QUESTURA
5	Raccordo uscita obbligatoria Pratacci direzione Battifolle	GUARDIA DI FINANZA	ANAS
6	Via Calamandrei angolo via Gobetti	POLIZIA MUNICIPALE	CARABINIERI

7	Via Chiarini località Molin Bianco	POLIZIA MUNICIPALE	CARABINIERI
---	------------------------------------	--------------------	-------------

Nell'Allegato 5 (**omissis**) sono riportati il raggio di danno, i posti di blocco, gli elementi di vulnerabilità territoriale, l'area di attesa per la popolazione e il posizionamento di PCA e PMA.

AREE DI EMERGENZA

La popolazione presente all'interno dell'area critica riceverà come indicazione principale quella di trovare riparo al chiuso.

I dipendenti dell'azienda (ad eccezione delle squadre impegnate nei soccorsi) saranno evacuati e invitati a raggiungere altri luoghi al chiuso.

In caso di impossibilità per le persone di raggiungere luoghi al chiuso, verranno fornite dal Comune di Arezzo le prime informazioni presso l'area di attesa di seguito indicata.

Arece di attesa per la popolazione

Denominazione	Proprietà	Estensione totale (mq)	Estensione Area Coperta (mq)	Estensione Area Scoperta (mq)	Capienza Area Coperta (n. persone)	Capienza Area Scoperta (n. persone)	Energia Elettrica
AP45 CHIANI località Chiani Arezzo	Comune di Arezzo	1260	0	1300		630	NO

Arece e centri di assistenza per la popolazione

Denominazione	Tipo Struttura	Estensione totale (mq)	Capienza (n. persone)	Rete Fognaria	Energia Elettrica	Telefono
RI02 COOP-fi CENTRO Arezzo Via Amendola, Arezzo	CAMPALE	15246	58	SI	SI	0575/377534
RI16 CENTRO AGGREGAZIONE SOCIALE Strada Regionale 71 local- ità Sant'Andrea a Pigli 59, Arezzo	ALTRO centro di ag- gregazione so- ciale Sant'An- drea a Pigli	680	30	SI	SI	0575/998552

Arece di ammassamento mezzi e uomini

Denominazione	Proprietà	Estensione totale (mq)	Estensione Area Coperta (mq)	Estensione Area Scoperta (mq)	Capienza Area Coperta (n. persone)	Capienza Area Scoperta (n. persone)	Energia Elettrica
SO4 LA RAC- CHETTA Setteponti 64/a Arezzo	Comune di Arezzo	2985	245	2740			Si

Zone di atterraggio in emergenza (mezzi ad ala rotante)

Denominazione	Proprietà	Estensione totale (mq)	Capienza Mezzi	Capienza Persone
Zona atterraggio elicotteri Aeroporto di Molin Bianco Francesco Baracca 44 Arezzo	Demaniale	10108	1	1
Zona atterraggio elicotteri Ospedale di San Donato Nenni 20-22 Arezzo	AUSL Toscana Sud- Est	2254	1	1

RUBRICA TELEFONICA

OMISSIS