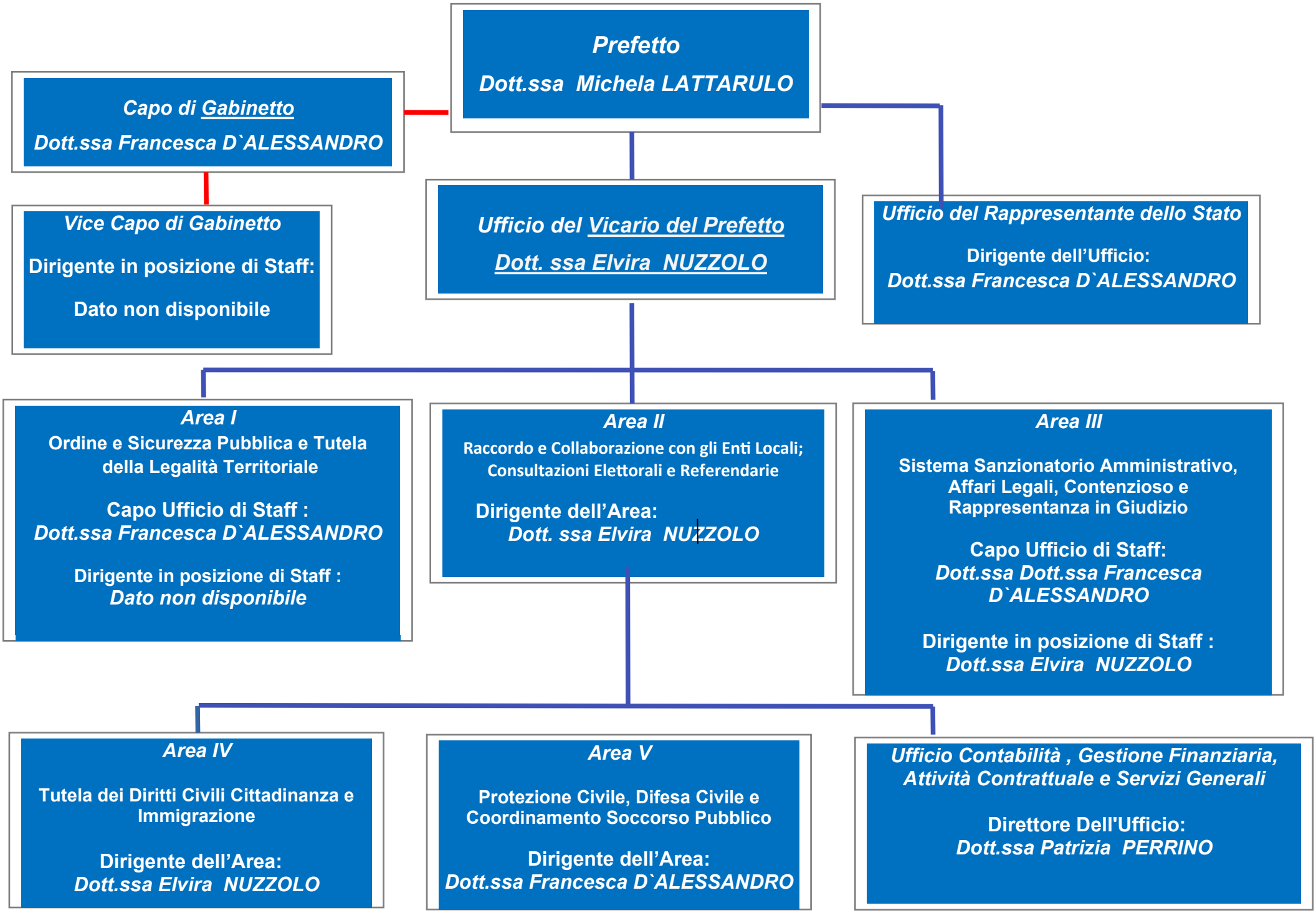
Prefetto
Dott.ssa Michela LATTARULO
Capo di Gabinetto
Dott.ssa Francesca D`ALESSANDRO
Vice Capo di Gabinetto
Dirigente in posizione di Staff:
Dato non disponibile
Ufficio del Vicario del Prefetto
Dott. ssa Elvira NUZZOLO
Ufficio del Rappresentante dello Stato
Dirigente dell'Ufficio:
Dott.ssa Francesca D`ALESSANDRO
Area I
Ordine e Sicurezza Pubblica e Tutela della Legalità Territoriale
Capo Ufficio di Staff :
Dott.ssa Francesca D`ALESSANDRO
Dirigente in posizione di Staff :
Dato non disponibile
Area II
Raccordo e Collaborazione con gli Enti Locali; Consultazioni Elettorali e Referendarie
Dirigente dell'Area:
Dott. ssa Elvira NUZZOLO
Area III
Sistema Sanzionatorio Amministrativo, Affari Legali, Contenzioso e Rappresentanza in Giudizio
Capo Ufficio di Staff:
Dott.ssa Dott.ssa Francesca D`ALESSANDRO
Dirigente in posizione di Staff :
Dott.ssa Elvira NUZZOLO
Area IV
Tutela dei Diritti Civili Cittadinanza e Immigrazione
Dirigente dell'Area:
Dott.ssa Elvira NUZZOLO
Area V
Protezione Civile, Difesa Civile e Coordinamento Soccorso Pubblico
Dirigente dell'Area:
Dott.ssa Francesca D`ALESSANDRO
Ufficio Contabilità , Gestione Finanziaria, Attività Contrattuale e Servizi Generali
Direttore Dell'Ufficio:
Dott.ssa Patrizia PERRINO