



Prefettura di Benevento

Ufficio di Gabinetto

Protezione Civile, Difesa Civile e Soccorso Pubblico – Area III

PIANO NEVE 2023/2024 – RETE STRADALE

GESTIONE COORDINATA INTERVENTI DA ATTUARE IN CASO DI NEVICATE



Approvato da: S.E. il Prefetto di Benevento dott. Carlo Torlontano

Provvedimento n. 2023-0104589 Datato: 20/12/2023

Redazione del piano



Coordinamento attività:

Coordinatore Comitato Operativo Viabilità (COV)

Prefettura, Capo Gabinetto, dirigente reggente Area III - Viceprefetto dott.ssa Maria De Feo

Gruppo di lavoro:

Comitato Operativo Viabilità in composizione allargata (componente titolare e sostituto)

Polizia Stradale: Comm. Tiziana Orlacchio, Vice Sov. Luigi Ciardiello; **Arma dei Carabinieri:** Cap. Giuseppe Friscuolo, Tenente Ranieri Michele Petrucci; **Vigili del Fuoco:** Ing. Giovanni Vassallo, DCS Roberto La Manna; **Questura:** Comm. Antonio Dello Monaco, Isp. Nicolino Salomone; **Guardia di Finanza:** Ten. Col. Luca Pirrera, Lgt. C.S. Massimiliano Mignone; **Comune di Benevento:** dott. Mario Pasquariello; **Polizia Municipale di Benevento**, dott. Fioravante Bosco, dott. Emilio Belmonte; **Regione Campania Direzione Generale Lavori Pubblici e la Protezione Civile:** dott. Francesco Saverio Caruso; **ANAS. Struttura Territoriale Campania Napoli:** Ing. Antonio Villano, Geom. Biagio Laurano; **Autostrade per l'Italia Direzione 6° Tronco Cassino**, Ing. Matteo Maria Leone, Dott. Leandro Zapparato; **Provincia di Benevento:** Arch. Giancarlo Marcarelli, Geom. Germano Parente; **Polizia Provinciale**, dott. Angelo Parrella; **Polizia Municipale, Comandi di:** Casalduni, Giuseppe Perugini; Faicchio; Montesarchio, Cap. Muriello e Lgt Massimo Pagnozzi; San Giorgio del S., Lgt Russo e Lgt Pasquale Arcari; Torrecuso, Cap. Aldo Mintrone .

Segreteria Comitato:

Prefettura, Coord. org. Sala operativa integrata PC/DC Antonio Clemente

Note:

1. per visualizzare la pagina d'interesse posizionare il puntatore del mouse sulla voce corrispondente e quando il puntatore si trasforma in una manina cliccare su tale voce;
2. per ritornare all'indice posizionare il puntatore del mouse sul simbolo [®](#) e quando il puntatore si trasforma in una manina cliccare su tale simbolo;
3. utilizzare analoga procedura per visualizzare gli allegati citati nel testo e per i collegamenti a voci specifiche.

INDICE GENERALE

SEZIONE I - PARTE GENERALE

1. PREAMBOLAZIONE	pag.	4
-- Normativa e documenti di riferimento	pag.	4
-- Aggiornamento	pag.	4
2. SCOPO DEL PIANO	pag.	5
3. CARATTERISTICHE DELLA RETE VIARIA	pag.	6
4. PUNTI OVE SONO POSSIBILI CRITICITA'	pag.	6
5. FLUSSI DI TRAFFICO DELLE STRADE STATALI	pag.	7
6. ATTRIBUZIONI SOGGETTI INTERESSATI AL PIANO	pag.	8
-- Coordinatore Comitato Operativo per la Viabilità	pag.	8
-- Comitato Operativo per la viabilità (C.O.V.)	pag.	8
-- Regione Campania – Direzione Generale Lavori Pubblici e Protezione Civile, Napoli	pag.	8
-- Questura	pag.	8
-- Arma dei Carabinieri	pag.	9
-- Guardia di Finanza	pag.	9
-- Polizia Stradale Sezione Benevento	pag.	9
-- Polizia Municipale di Benevento	pag.	9
-- Comune di Benevento	pag.	10
-- Polizia Provinciale di Benevento	pag.	10
-- Polizia Municipale dei Comuni della provincia di Benevento	pag.	10
-- Concessionaria autostrada 16 (A16) – Autostrade per l'Italia, direzione VI Tronco, Cassino	pag.	10
-- ANAS Struttura Territoriale Campania – Gestore RA09 e rete stradale d'interesse nazionale	pag.	11
-- Gestori rete stradale locale	pag.	11
-- Vigili del Fuoco	pag.	11
-- Tutti i soggetti interessati al piano	pag.	11
7. CODIFICAZIONE LIVELLI DI ALLERTA	pag.	12
-- Codice bianco	pag.	12
-- Codice verde	pag.	12
-- Codice giallo	pag.	12
-- Codice rosso	pag.	12
-- Codice nero	pag.	12
8. CODIFICAZIONE PROCEDURE DI ATTIVAZIONE - FLUSSO COMUNICAZIONE	pag.	14
-- Attivazione a. – Azioni di supporto all'attività di Viabilità Italia esterne all'autostrada 16 (A16)	pag.	14
-- Flusso comunicazione codice colore - Diagramma attivazione a	pag.	14
-- Attivazione b. – Gestione criticità rete stradale d'interesse nazionale provincia di Benevento	pag.	15
-- Flusso comunicazione codice colore - Diagramma attivazione b	pag.	15

INDICE GENERALE (segue)

SEZIONE II - PARTE OPERATIVA

9. <u>PIANO OPERATIVO</u>	pag.	17
-- Piano di Settore a. – Azioni supporto attività di Viabilità Italia esterne all'autostrada 16 (A16)	pag.	17
-- Piano di Settore a. – Azioni di supporto esterne – Quadro analitico	pag.	18
-- Codice bianco	pag.	18
-- Codice verde	pag.	18
-- Codice giallo	pag.	19
-- Codice rosso	pag.	21
-- Codice nero	pag.	23
-- Piano di Settore b. – Gestione criticità rete stradale d'interesse nazionale provincia Benevento	pag.	25
-- Piano di Settore b. – Rete stradale d'interesse nazionale prov. Benevento – Quadro analitico	pag.	26
-- Codice bianco	pag.	26
-- Codice verde	pag.	26
-- Codice giallo	pag.	27
-- Codice rosso	pag.	29
-- Codice nero	pag.	31
Indice allegati	pag.	33
		<u>®</u>

1. PREFERAZIONE ®

Normativa e documenti di riferimento ®

Il presente piano di settore denominato “Piano neve 2023/2024 – Rete stradale” è stato redatto in ottemperanza alla normativa generale di protezione civile (in particolare: art. 9 Decreto Legislativo 2 Gennaio 2018 n.1 ex art. 14, 1° comma, della legge n. 225/92) ed al disposto di cui all’art. 4, comma 3, del Decreto del Ministro dell’Interno del 27 Gennaio 2005 come modificato dal D.M. 15.11.2011.

Nella redazione del piano sono stati osservate le indicazioni contenute nei seguenti documenti:

- direttive del Presidente del Consiglio dei Ministri del 27 Febbraio 2004 e del 3 Dicembre 2008, nonché successive modifiche ed integrazioni, riferite agli indirizzi operativi per il sistema di allertamento e la gestione delle emergenze;
- circolari del Ministero dell’Interno n.300.E/C.D/33/1776 del 9 Dicembre 2005 e n. M/29142/20 dell’11 Nov. 2010, con le quali sono state fornite linee guida ai Comitati operativi per la viabilità.

Le procedure sono state armonizzate con l’elaborato predisposto da Viabilità Italia e denominato “Pianificazione invernale per la gestione della viabilità e regolamentazione della circolazione dei mezzi pesanti in autostrada in caso di precipitazioni nevose, edizione 2023-2024”.

La stesura del piano è stata coordinata dal Capo di Gabinetto, dirigente dell’Area III della Prefettura, Viceprefetto dott.ssa Maria De Feo, con l’apporto tecnico degli enti e dei soggetti istituzionalmente competenti riuniti nel Comitato operativo per la viabilità (COV), costituito con apposito decreto prefettizio del 23/12/2022, prot. n.2 del 01/01/2023, ed integrato con i rappresentanti di: Questura; Guardia di Finanza; Comune e Polizia Municipale di Benevento; ANAS Settore Territoriale di Napoli; Società Autostrade VI tronco Cassino; Regione Campania, Direzione Generale per i Lavori Pubblici e la Protezione Civile Napoli; Provincia di Benevento e Comuni di Casalduni, Faicchio, Montesarchio, San Giorgio del S. e Torrecuso; Polizia dei citati Enti Locali.

Aggiornamento ®

Il piano sarà riesaminato ed aggiornato con cadenza annuale, fatte salve contingenti e/o sopravvenute circostanze.

Ogni Ente interessato alla stesura ed attuazione del piano, qualora si verificassero mutamenti rilevanti ai fini dell’organizzazione degli interventi è tenuto ad effettuare debita comunicazione alla Prefettura per i necessari aggiornamenti.

Eventuali aggiunte e varianti di carattere non sostanziale saranno approvate dal Coordinatore COV ed annotate, in ordine progressivo per data, in apposito registro.

2. SCOPO DEL PIANO ®

Il presente piano di settore ha lo scopo esclusivo di individuare le procedure e le attivazioni:

- a. per supportare Viabilità Italia in caso di nevicate che interessino in via esclusiva o prioritaria la rete autostradale e/o la viabilità di grandi aree geografiche del Paese, segnatamente con il coordinamento di azioni esterne all'autostrada 16 Napoli–Canosa (A16 – Concessionario Autostrade per l'Italia).

La citata autostrada, inserita nel Piano nazionale tra le aree più esposte al rischio neve, non attraversa il territorio della provincia di Benevento ma eventuali problematiche della circolazione avrebbero indubbi riflessi sulla viabilità locale, poiché a breve distanza dal confine territoriale, nella Frazione Castello del Lago del Comune di Venticano (AV), vi è il casello di Benevento al quale adduce il raccordo autostradale 09 (RA09, gestione ANAS) che si snoda nei Comuni di Venticano (AV), Calvi, San Giorgio del Sannio, San Nicola Manfredi e Benevento.

Al riguardo, per evitare situazioni analoghe a quelle verificatesi lungo il RA09 nel corso degli eventi nevosi del Febbraio 2012, per l'afflusso e la sosta obbligatoria di un considerevole numero di mezzi pesanti a seguito del blocco della circolazione attuato sull'A16, con ingorghi del traffico che aggraverebbero sia le criticità della rete autostradale che stradale, nonché per assicurare ottimali livelli di sicurezza per la circolazione e per gli operatori, come prescritto dalle “Linee guida per la gestione coordinata delle emergenze invernali su aree geografiche vaste”, è senz'altro necessario che, anche quest'anno, il Concessionario autostradale e la Struttura Territoriale Campania dell'ANAS provvedano ad effettuare una previsione congiunta degli scenari più probabili per i tratti di viabilità interessati, avendo cura di stabilire opportune intese prima dell'eventuale adozione di provvedimenti di limitazione o blocco in modo da realizzare l'attuazione di mirate sinergie;

- b. per la gestione coordinata di eventuali criticità che possono essere determinate da fenomeni nevosi nell'ambito della rete viaria principale (strade d'interesse nazionale e strade provinciali) del territorio della provincia di Benevento.

Per ogni altra criticità riferita ad intense nevicate si rinvia al “Piano provinciale di protezione civile”.

3. CARATTERISTICHE DELLA RETE VIARIA

La rete viaria principale si estende per un totale di Km 1443,889 ed è costituita per Km 1238,854 da strade provinciali e per Km 205,035 da viabilità d'interesse nazionale, gestita dall'A.N.A.S., per le quali si trascrive la denominazione e la relativa chilometrica (nдр: vedi anche allegato n.4):

- Strada Statale n° 7 Appia dal Km. 232+200 al Km. 278+400;
- Strada Statale n° 87 “Sannitica” dal Km. 75+180 al Km. 105+850;
- Strada Statale n° 90 bis “Delle Puglie” dal Km. 1+860 al Km. 27+500;
- Strada Statale n° 212 “Della Val Fortore” dal Km. 25+317 al Km. 49+670;
- Strada Statale n° 212 var “Variante di Pietrelcina” dal Km. 10+000 al Km. 21+274;
- Strada Statale n° 372 “Telesina” dal Km. 30+980 al Km. 71+140;
- Raccordo Autostradale 09 dal Km. 0+000 al Km. 12+745.
- Strada Statale 752 Tangenziale di Benevento dal km 0+000 al Km 5+200
- Strada Statale 369 “Appulo Fortorina” dal km 7+200 al km 53+000’
- Strada Statale 265 var “Fondo Valle Isclero” dal km 0+000 al km 18+000

4. PUNTI OVE SONO POSSIBILI CRITICITÀ

Le avversità atmosferiche verificatesi nel mese di Febbraio del 2012 e negli anni successivi hanno evidenziato che persistenti nevicate possono determinare criticità in qualunque tratto della rete stradale della provincia, tuttavia l'ANAS, per la propria viabilità, mediante l'esame dei dati storici, ha individuato alcuni tratti particolarmente sensibili (a rischio elevato) indicati nella sottostante tabella (nдр: vedi anche allegato n.4).

S.S.	DENOMINAZIONE	DAL Km	UBICAZIONE	AL Km	UBICAZIONE
87	“Sannitica”	78+600	Svincolo Z.I. Torrecuso	105+840	Confine Regionale
90 bis	“delle Puglie”	19+000	Bivio discarica S. Arcangelo Trimonte	34+000	Montecalvo Irpino
372	“Telesina”	61+085	Svincolo SS 87	71+140	Benevento Est
212	“della val Fortore”	25+317	Svincolo SS 369	49+670	Confine Regionale
369	Appulo Fortorina	7+200	Confine Regionale	53+000	Svincolo S.S. 212
R.A. 09	“Raccordo BN-A16”	2+000	Calvi	12+500	Svincolo Benevento est

5. FLUSSI DI TRAFFICO DELLE STRADE D'INTERESSE NAZIONALE

Rilevazione dei flussi di traffico delle strade statali della provincia di Benevento effettuata dall'ANAS.



Censimento Traffico Dati ECE2010 ANAS provincia di BN.												
SEZ	SS	Km	Dir	TGM _d	TGM _n	TGM	Tp	V ^m _{15_max}	V ^m _{g_max}	Vol _{g_max}	Vol _{h_max}	h Vol _{h_max}
n	--	--	--	veic/g	veic/g	veic/g	%	km/h	km/h	veic/g	veic/h	h
	SS372	29+000	bidirezionale	6270	1830	8100	33,00%	122,00	94,40	5484	453	18:00/19:00
	SS87	80+130	bidirezionale	6932	1565	8497	21,00%	>140,00	90,00	4999	568	19:00/20:00
	RA09	1+600	dir. Benevento	6378	1474	7852	23,00%	>140,00	99,70	8640	802	08:00/09:00
	RA09	1+200	dir. A16	6584	1623	8207	23,00%	>140,00	111,50	9709	749	16:00/17:00
	SS212	10+900	bidirezionale	3899	837	4736	15,00%	101,50	58,70	2625	284	16:00/17:00
	SS212	41+200	bidirezionale	2266	492	2758	13,00%	101,00	60,00	1854	212	21:00/22:00

Censimento Traffico Dati ECE2005 ANAS provincia di BN.												
SEZ	SS	Km	Dir	TGM _d	TGM _n	TGM	Tp	V ^m _{15_max}	V ^m _{g_max}	Vol _{g_max}	Vol _{h_max}	h Vol _{h_max}
n	--	--	--	veic/g	veic/g	veic/g	%	km/h	km/h	veic/g	veic/h	h
	90	20+600 *	bidirezionale	8408			24,24%					
	90bis	11+560	bidirezionale	3901	1522	5423	10,90%					

Censimento Traffico Dati ECE2000 ANAS provincia di BN.												
SEZ	SS	Km	Dir	TGM _d	TGM _n	TGM	Tp	V ^m _{15_max}	V ^m _{g_max}	Vol _{g_max}	Vol _{h_max}	h Vol _{h_max}
n	--	--	--	veic/g	veic/g	veic/g	%	km/h	km/h	veic/g	veic/h	h
	90bis	11+560	bidirezionale	3724	1264	5288	7,96%					
	7	242+148	bidirezionale	12995	8065	21059	12,64%					
	7	260+030	bidirezionale	12806	6454	19260	18,97%					
	212	10+900	bidirezionale	4632	2284	6916	11,65%					
	RA09	1+200	dir. Benevento	6124	2373	8497	22,07%					
	RA09	1+200	dir. A16	6168	2304	8472	19,64%					

ANAS - Compartimento della Viabilità per la Campania. U.O. Catasto Strade

Legenda

TGM _d	Traffico Giornaliero Medio diurno
TGM _n	Traffico Giornaliero Medio notturno
TGM	Traffico Giornaliero Medio
Tp	Traffico pesante (veicoli commerciali, autobus, autocarri)
V ^m _{15_max}	Velocità media massima in 15 minuti
V ^m _{g_max}	Velocità media massima giornaliera
Vol _{g_max}	Massimo volume giornaliero per singola corsia
Vol _{h_max}	Massimo volume orario per singola corsia
h Vol _{h_max}	Ora di rilevamento del Vol _{h_max}

6. ATTRIBUZIONI DEI SOGGETTI INTERESSATI AL PIANO

Coordinatore Comitato operativo per la viabilità

Il Coordinatore del Comitato operativo per la viabilità presso la Prefettura, in relazione alle informazioni pervenute e/o acquisite, classifica la situazione di crisi temuta o in atto e valuta se:

- stabilire immediati contatti telefonici con i componenti del COV, richiedendo la loro continua reperibilità;
- convocare i componenti del COV dandone notizia al Prefetto ed al Presidente di Viabilità Italia;
- procedere all'attivazione settoriale o totale dei punti di presidio per il filtraggio e/o la deviazione del traffico dandone notizia al Prefetto ed al Presidente di Viabilità Italia;
- sottoporre alla valutazione del Prefetto eventuali provvedimenti di divieto di circolazione;
- procedere anche all'attivazione delle specifiche procedure previste dal Piano provinciale di protezione civile della Prefettura nel caso di criticità che esulino dalla sola viabilità o che, comunque, interessino una pluralità di servizi;
- effettuare attraverso i mass media locali, previa disposizione del Prefetto, la divulgazione di informazioni e notizie utili relative alla situazione di crisi.

Comitato operativo per la viabilità (C.O.V.)

Il Comitato operativo per la viabilità istituito presso la Prefettura:

- opera in stretto collegamento con Viabilità Italia, di cui è parte integrante e che tiene costantemente informata;
- svolge una costante attività di monitoraggio della viabilità di competenza;
- in considerazione della rete viaria e delle possibili implicazioni su altre modalità di trasporto presenti nel territorio di competenza, coordina l'attuazione delle misure previste dal presente piano.

Regione Campania – Direzione Generale Lavori Pubblici e Protezione Civile, Napoli

Attraverso la Sala operativa regionale (SORU) ed il Centro funzionale assicura:

- il necessario supporto ai processi decisionali ed alle funzioni di coordinamento del COV attraverso l'attività di previsione e di monitoraggio degli eventi meteorologici;
- il raccordo ed il costante flusso di comunicazione con il COV (anche attraverso il Centralino e/o la Sala operativa integrata della Prefettura);
- in condizioni climatiche particolarmente sfavorevoli, l'intervento delle organizzazioni di volontariato al fine di prestare assistenza ai conducenti.

Questura

Provvede, congiuntamente alle altre Forze di Polizia, alla disciplina del traffico lungo la viabilità di questa provincia, operando, nelle zone interessate dall'attuazione del piano o in esecuzione di eventuali specifiche disposizioni, il filtraggio/fermo temporaneo dei mezzi pesanti e fornendo la necessaria assistenza agli utenti in transito.

Verifica l'osservanza dei turni ai presidi individuati negli allegati al presente piano, provvedendo ad eventuali sostituzioni con apposite regolazioni stabilite con ordinanza del Questore da inviare anche alla Prefettura COV.

Arma dei Carabinieri [®]

Provvede, congiuntamente alle altre Forze di Polizia, alla disciplina del traffico lungo la viabilità di questa provincia, operando, nelle zone interessate dall'attuazione del piano o in esecuzione di eventuali specifiche disposizioni, il filtraggio/fermo temporaneo dei mezzi pesanti e fornendo la necessaria assistenza agli utenti in transito.

Guardia di Finanza [®]

Provvede, congiuntamente alle altre Forze di Polizia, alla disciplina del traffico lungo la viabilità di questa provincia, operando, nelle zone interessate dall'attuazione del piano o in esecuzione di eventuali specifiche disposizioni, il filtraggio/fermo temporaneo dei mezzi pesanti e fornendo la necessaria assistenza agli utenti in transito.

Polizia stradale – Sezione Benevento [®]

Provvede, congiuntamente alle altre Forze di Polizia, alla disciplina del traffico lungo la viabilità di questa provincia, operando, nelle zone interessate dall'attuazione del piano o in esecuzione di eventuali specifiche disposizioni, il filtraggio/fermo temporaneo dei mezzi pesanti e fornendo la necessaria assistenza agli utenti in transito.

Cura la predisposizione di staffette ed accompagnamenti ai siti di stoccaggio.

In emergenza, invia alla Prefettura, a cadenze predefinite con il Coordinatore del COV, un quadro analitico aggiornato della situazione riferita alla viabilità.

Polizia Municipale di Benevento [®]

Provvede alla disciplina del traffico lungo la viabilità di competenza, operando, nelle zone interessate dall'attuazione del piano o in esecuzione di eventuali specifiche disposizioni, il filtraggio/fermo temporaneo dei mezzi pesanti e fornendo la necessaria assistenza agli utenti in transito.

Attua i provvedimenti finalizzati all'utilizzo dell'area adiacente allo Stadio Santa Colomba per l'accumulo temporaneo di veicoli a motore e loro rimorchi in caso di emergenza determinata da condizioni climatiche particolarmente sfavorevoli.

Comune di Benevento ®

Dispone ed attua i provvedimenti finalizzati:

- all'utilizzo dei servizi dello Stadio Santa Colomba e dell'area adiacente per l'accumulo temporaneo di veicoli a motore e loro rimorchi in caso di emergenza determinata da condizioni climatiche particolarmente sfavorevoli;
- all'assistenza ai conducenti dei veicoli a motore, anche con l'ausilio delle organizzazioni di volontariato della Regione Campania.

Polizia Provinciale di Benevento ®

Provvede alla disciplina del traffico lungo la viabilità di competenza, operando, nelle zone interessate dall'attuazione del piano o in esecuzione di eventuali specifiche disposizioni, il filtraggio/fermo temporaneo dei mezzi pesanti e fornendo la necessaria assistenza agli utenti in transito.

Polizia Municipale dei Comuni della provincia di Benevento ®

Provvede alla disciplina del traffico lungo la viabilità di competenza, operando, nelle zone interessate dall'attuazione del piano o in esecuzione di eventuali specifiche disposizioni, il filtraggio/fermo temporaneo dei mezzi pesanti e fornendo la necessaria assistenza agli utenti in transito.

Concessionaria autostrada 16 (A16) – Autostrade per l'Italia, direzione VI Tronco, Cassino ®

Provvede a trasmettere a Viabilità Italia nonché, tramite il Centro Operativo Autostradale – Compartimentale di Napoli (C.O.A. – C.O.C.) della Polizia Stradale, a Prefettura COV, Questura, e Sezione Polstrada, utilizzando il sistema codificato in sede centrale, la comunicazione dello stato di criticità riferita alle autostrade di competenza, corredata dalla puntuale indicazione dei provvedimenti disposti per fronteggiare l'emergenza.

Il Concessionario autostradale e la Polizia Stradale, in seguito all'evolversi della situazione, adotteranno le strategie operative ritenute più opportune e delinearanno congiuntamente l'eventuale passaggio alle diverse previste fasi operative (selezione del traffico pesante da quello leggero, accumulo, decongestionamento).

Tuttavia, in relazione a quanto evidenziato sulle criticità che potrebbero determinarsi lungo il RA09 in caso di provvedimenti di limitazione della circolazione sull'A16 e chiusura del casello di Benevento (ndr: vedi pag.5, sezione 1, paragrafo 2, punto a.), la Direzione del VI Tronco Cassino di Autostrade per l'Italia, ove le azioni interessino e/o abbiano riflessi sul citato Raccordo, adotterà i necessari provvedimenti sentito PREVENTIVAMENTE il Compartimento ANAS. Analogamente l'ANAS prima di disporre limitazioni o chiusure relative al RA09 provvederà a sentire PREVENTIVAMENTE la società autostrade. Ciò al fine di effettuare un'attenta analisi della situazione in atto sulle interconnesse viabilità ed attuare mirate sinergie con la necessaria tempestività.

ANAS Struttura Territoriale Campania – Gestore RA09 e rete stradale d’interesse nazionale

®

- svolge le azioni necessarie per garantire la percorribilità della viabilità di propria competenza nelle zone interessate dagli eventi emergenziali;
- assicura, nei tratti di rispettiva competenza, interventi rapidi del soccorso stradale per la rimozione di ostacoli lungo la viabilità;
- quale ente proprietario adotta i provvedimenti relativi all’obbligatorio utilizzo di idonei mezzi antisdrucchiolevoli o pneumatici da neve, limitazione o sospensione della circolazione, con correlata apposizione della segnaletica, attivando, in caso di possibili riflessi sull’autostrada 16, un preventivo flusso informativo con la Società Concessionaria;
- effettua presidi con proprio personale;
- supporta l’operato delle Forze di Polizia;
- provvede a trasmettere a Prefettura COV, Questura, Sezione Polstrada e Comando Provinciale dei Vigili del Fuoco di Benevento, utilizzando il sistema codificato in sede centrale, la comunicazione dello stato di criticità riferita alla transitabilità delle strade di competenza di questa provincia corredata dalla puntuale indicazione dei provvedimenti disposti per fronteggiare l’emergenza.

Gestori rete stradale locale ®

Provincia di Benevento e Comuni della provincia:

- svolgono le azioni necessarie per garantire la percorribilità della viabilità di propria competenza nelle zone interessate dagli eventi emergenziali;
- assicurano, nei tratti di rispettiva competenza, interventi rapidi del soccorso stradale per la rimozione di ostacoli lungo la viabilità;
- quali enti proprietari adottano i provvedimenti di obbligo di utilizzo di idonei mezzi antisdrucchiolevoli o pneumatici da neve, filtraggio o sospensione della circolazione, con relativa apposizione della segnaletica;
- effettuano presidi con proprio personale;
- valutano l’adozione progressiva, in ragione della maggiore frequenza dei fenomeni nevosi nei diversi tratti della viabilità, di misure ritenute idonee (adeguatamente segnalate e rese evidenti, ad es.: installazione di sbarre o altri sistemi) per segnalare anche fisicamente all’utenza il divieto di accesso nella direttrice interdetta al transito supportando così l’operato delle Forze di Polizia presenti nei pressi.

Vigili del Fuoco ®

Assicurano gli interventi di soccorso tecnico urgente nelle aree interessate dall’emergenza.

Tutti i soggetti interessati al piano ®

L’ANAS, la Provincia, gli Enti, le Amministrazioni ed i Comandi interessati al piano partecipano al Comitato operativo con propri rappresentanti e predispongono, nell’ambito delle rispettive competenze e per quanto riguarda la viabilità, una pianificazione interna per la gestione di una eventuale emergenza causata da intense nevicate, con l’indicazione del personale, dei mezzi disponibili e delle rispettive procedure di intervento.

7. CODIFICAZIONE LIVELLI DI ALLERTA

Al fine di ottimizzare la gestione delle informazioni ed attuare il più rapidamente possibile gli interventi necessari, è stata definita, a livello centrale, una metodologia comune per classificare l'emergenza in relazione all'intensità degli eventi ed al loro effetto sulla circolazione.

Tutti i protocolli di comunicazione utilizzati dai diversi soggetti che partecipano al piano devono essere uniformati alla suddetta metodologia.

Si riporta di seguito la citata classificazione basata su un "codice colore" che individua il livello di criticità.

Codice Bianco - Zero

Previsione possibili nevicate 

Viene classificata con tale codice la situazione definita dall'emissione, da parte del Servizio Meteo del Dipartimento della Protezione Civile della Presidenza del Consiglio dei Ministri o del Centro Funzionale Regionale competente, di un bollettino o un avviso con il quale viene previsto il verificarsi di un evento atmosferico (nella fattispecie: nevicata) di particolare intensità.

Codice Verde

Precipitazione nevosa imminente 

Viene classificata con tale codice la situazione definita quando, seppur in assenza di neve, i valori atmosferici ($T < 5^{\circ}$ in diminuzione ed U.R. $< 80\%$ in diminuzione) sono tali da richiedere interventi preventivi di salatura del piano viabile o con l'approssimarsi (con un limite di 3/6 h) dell'evento atteso in riferimento alle indicazioni contenute nel bollettino o avviso di previsione.

Codice Giallo

Precipitazione nevosa in atto 

Viene classificata con tale codice la situazione definita dall'inizio della precipitazione nevosa. L'intensità dell'evento è contrastata agevolmente dalle operazioni di salatura della strada e dai mezzi operativi. Il traffico defluisce senza difficoltà. Su tratti più impegnativi per tracciato e/o miscelanea di veicoli di diversa tipologia (elevata componente traffico pesante) i rallentamenti non sono dovuti alle condizioni del fondo stradale.

Codice Rosso

Precipitazione nevosa intensa 

Viene classificata con tale codice la situazione definita quando la nevicata è particolarmente intensa e si evidenziano i primi segni di innevamento della strada nonostante i mezzi siano tutti impegnati nelle operazioni di sgombero neve.

Codice Nero

Precipitazione nevosa persistente con blocco del traffico 

Viene classificata con tale codice la situazione definita quando, nonostante l'adozione da parte del gestore di tutte le necessarie misure di prevenzione ed operative, il persistere delle precipitazioni

nevose determina il blocco del traffico in una delle carreggiate (anche non strettamente correlato alla precipitazione nevosa in atto) con rilevanti conseguenze per gli automobilisti. I mezzi e le attrezzature antineve operano con difficoltà, con conseguente possibile rapida perdita del controllo della situazione e l'insorgenza di un vero e proprio stato di crisi.

Nelle pianificazioni, per ogni fase di allerta devono essere indicate in dettaglio le azioni che i vari soggetti interessati, in relazione alle rispettive competenze e come concordato in sede nazionale o locale, attuano per fronteggiare i diversi livelli di criticità. [®](#)

8. CODIFICAZIONE PROCEDURE ATTIVAZIONE – FLUSSO COMUNICAZIONE [®]

Attivazione a. – Azioni di supporto all'attività di Viabilità Italia esterne all'autostrada 16 (A16) [®] (vedi anche: "[Scopo del piano](#)", pag. 5, sezione 1, paragrafo 2, punto a.)

La Direzione del VI Tronco Cassino di Autostrade per l'Italia segnala il raggiungimento delle soglie di allerta utilizzando la metodologia denominata "codice colore" (vedi: Codificazione livelli di allerta pag. 12, sezione 1, paragrafo 7) definita a livello centrale, previa verifica delle condizioni della viabilità e del fondo stradale, lungo i tratti interessati dalla neve, effettuata attraverso il proprio personale, le tecnologie a disposizione e sulla base delle informazioni fornite dalla Polizia Stradale.

Ogni codice sarà classificato al livello successivo nel caso di peggioramento della situazione meteo, ovvero declassato sino alla cessata emergenza.

La decisione di attivare le operazioni di filtraggio/fermo temporaneo dei mezzi pesanti viene assunta dal Concessionario d'intesa con il Compartimento della Polizia Stradale di Napoli, sentito PREVENTIVAMENTE il Compartimento ANAS di Napoli per la definizione delle necessarie sinergie relative al RA09.

Tutte le suddette determinazioni vengono comunicate a Viabilità Italia, ANAS e, tra gli altri soggetti, al competente Centro Operativo Autostradale - Compartimentale (C.O.A. – C.O.C.) della Polizia Stradale che provvede, a sua volta, ad informare/allertare, tra gli altri soggetti, le competenti Prefetture COV, Questure e sezioni Polizia Stradale.

La Prefettura/COV di Benevento allerta gli altri soggetti interessati al presente piano di settore che attivano un costante flusso comunicativo.

Flusso comunicazione codice colore [®]

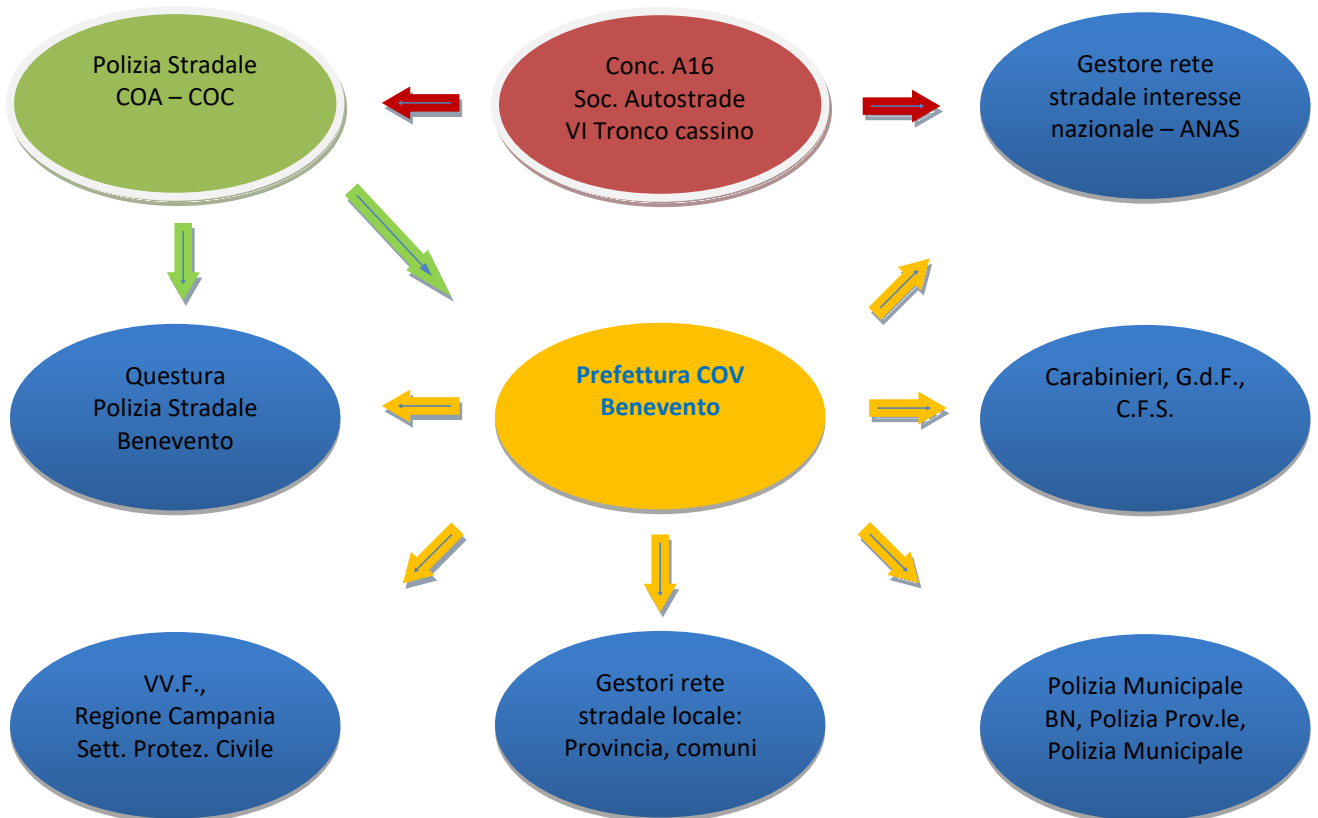

Attivazione b. – Gestione criticità rete stradale d’interesse nazionale provincia di Benevento ®

(vedi anche: “[Scopo del piano](#)”, pag. 5, sezione 1, paragrafo 2, punto b.)

Il responsabile della Struttura Territoriale Campania dell’ANAS, attraverso la Sala operativa compartimentale (SOC) di Napoli, segnala il raggiungimento delle soglie di allerta utilizzando la metodologia denominata “codice colore” (vedi: Codificazione livelli di allerta pag. _12, sezione 1, paragrafo 7) definita a livello centrale, previa verifica delle condizioni della viabilità e del fondo stradale, lungo i tratti interessati dalla neve, effettuata attraverso il proprio personale, le tecnologie a disposizione, d’intesa e sulla base delle informazioni fornite dalla Sezione di Polizia Stradale di Benevento.

Ogni codice sarà classificato al livello successivo nel caso di peggioramento della situazione meteo, ovvero declassato sino alla cessata emergenza.

Le decisioni di attivare le operazioni di filtraggio/fermo temporaneo dei mezzi pesanti e/o altre restrizioni al transito vengono ordinariamente assunte dal responsabile territoriale dell’ANAS d’intesa con il dirigente della Sezione di Benevento della Polizia Stradale, sentita PREVENTIVAMENTE, in caso di possibili riflessi sull’autostrada 16, la Direzione del VI Tronco Cassino di Autostrade per l’Italia, ciò al fine di definire le necessarie sinergie.

Tutte le suddette determinazioni, attraverso la Sala operativa compartimentale (SOC) vengono comunicate, tra gli altri soggetti, a Prefettura COV Benevento, Questura Benevento, Sezione Polizia Stradale Benevento, Vigili del Fuoco Benevento, Direzione del VI Tronco Cassino di Autostrade per l’Italia, Provincia e Comuni interessati.

Flusso comunicazione codice colore ®

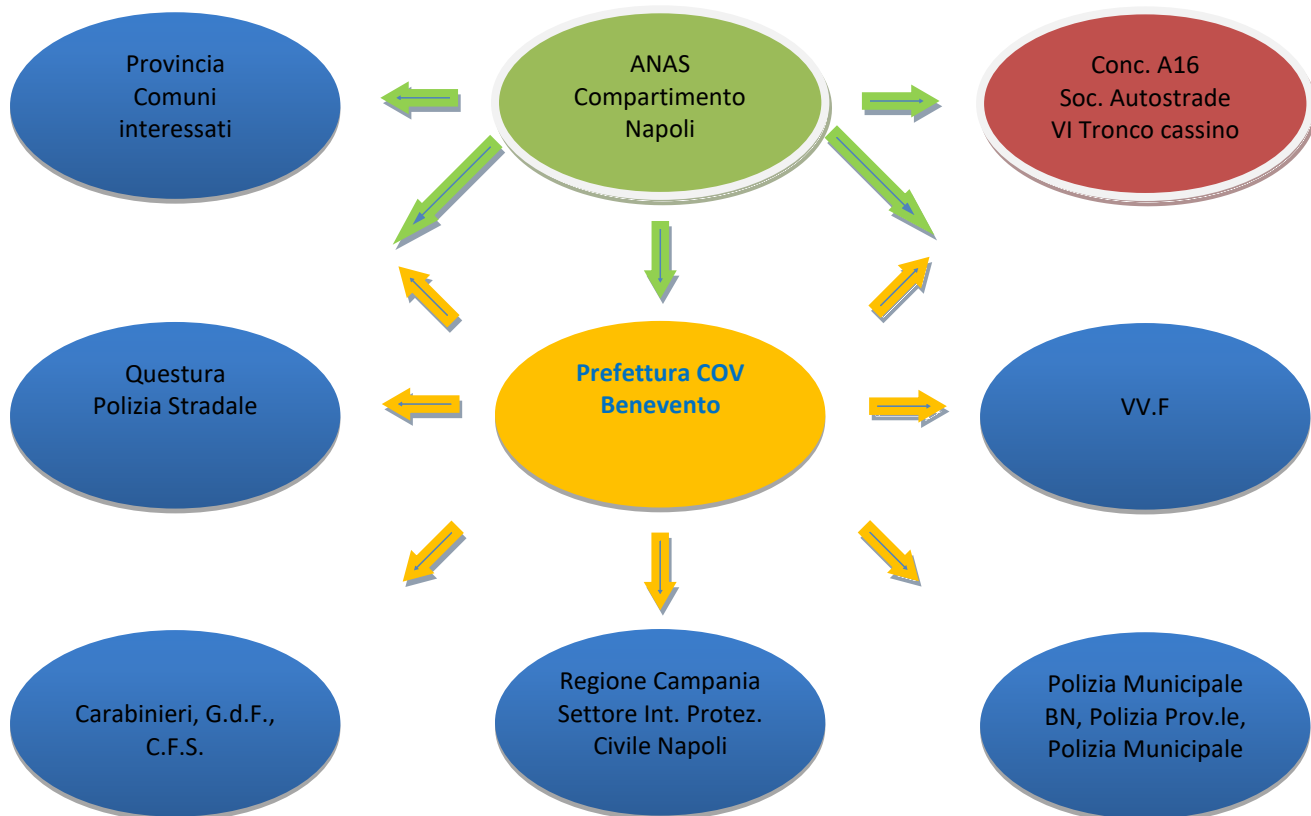

In caso di particolare gravità ed estensione della criticità determinata dalla nevicata, con interessamento della rete autostradale e/o di grandi aree geografiche del Paese e/o dichiarazione dello stato di emergenza ai sensi del Decreto Legislativo n.1 del 2 Gennaio 2018 e s.m.i., i provvedimenti di obbligo di utilizzo di idonei mezzi antisdrucchiolevoli o pneumatici da neve, limitazione o sospensione della circolazione potranno eventualmente essere disposti dal Prefetto di Benevento, con comunicazione a tutti i soggetti interessati. [®](#)

9. PIANO OPERATIVO

Piano di Settore a. – Azioni supporto attività di Viabilità Italia esterne all'autostrada 16 (A16)
(vedi anche: "[Scopo del piano](#)", pag. 5, sezione 1, paragrafo 2, punto a.; "[Codificazione procedure attivazione](#)", pag. 14, sez. 1, par. 8, attivazione a.)

Le azioni di supporto all'attività di Viabilità Italia sono essenzialmente riferite alle eventuali criticità determinatesi sull'autostrada 16 Napoli-Canosa ed al casello autostradale di Benevento, in aree che non ricadono nel territorio di questa provincia ma in quello di Avellino.

Si tratta, quindi, di azioni di supporto esterne al tratto autostradale da attuare tramite la disciplina del traffico (filtraggio/fermo temporaneo dei mezzi pesanti e/o indicazione d'itinerari alternativi) e l'assistenza agli utenti in transito lungo la viabilità che adduce al citato casello autostradale, ubicato alla Frazione Castello del Lago del Comune di Venticano (AV), cioè il raccordo autostradale 09 (RA09) che si snoda nei Comuni di Venticano (AV), Calvi, San Giorgio del Sannio, San Nicola Manfredi e Benevento.

In sintesi, il Coordinatore del COV, previa valutazione del codice colore comunicato (codice giallo o rosso) e dell'effettivo provvedimento di restrizione al transito o di chiusura dell'A16 Napoli-Canosa a causa di nevicate, dispone, d'intesa con i componenti: la contestuale attuazione settoriale o totale, per le vie brevi o con la trasmissione di apposito modulo (allegato n.7), dei punti di presidio per il filtraggio e/o la deviazione del traffico e relative aree di sosta preventivamente individuati nel presente piano; ove necessario, l'attivazione di tali ed eventuali ulteriori presidi (nдр: i cancelli d'ingresso, ove attuare filtraggio/deviazione traffico, e le corrispondenti aree di sosta da attivare per l'A16 sono indicati negli [allegati](#) n.1 e n.2).

L'attuazione settoriale o totale dei punti di presidio comporta:

1. per tutti i soggetti interessati, ove non già preventivamente disposto, l'immediato invio di proprio personale ai punti di presidio dei cancelli d'ingresso e delle aree di sosta assegnati;
2. per la Questura, la puntuale verifica dell'osservanza dei turni ai presidi da parte di tutte le Forze di Polizia, stabiliti nel presente piano, e l'effettuazione di eventuali sostituzioni con apposite regolazioni prescritte con ordinanza del Questore da inviare anche alla Prefettura COV;
3. per il dirigente della Sezione Polstrada, la tempestiva individuazione della viabilità alternativa all'A16 percorribile in relazione alla situazione determinatasi a seguito delle precipitazioni nevose in atto (per poter fornire una completa immediata informazione al Coordinatore COV e successive puntuali indicazioni al personale dei presidi);
4. per il gestore dei tratti stradali interessati, ANAS Struttura Territoriale Campania, la tempestiva adozione, ove previsto, di apposita ordinanza ai sensi dell'art.6 comma 4 del C.d.S, con relativa apposizione della segnaletica.

L'attivazione settoriale o totale dei punti di presidio comporta:

1. per il dirigente della Sezione Polstrada il compito di indicare alle pattuglie delle Forze di Polizia quali siano gli itinerari alternativi percorribili;
2. per le pattuglie delle Forze di Polizia interessate il compito di:
 - a. per tutte le categorie di veicoli, verificare l'osservanza delle misure di obbligo in atto riferite ad idonei mezzi antisdrucchiolevoli o pneumatici da neve;
 - b. per i veicoli con massa a pieno carico superiore a 7,5 tonnellate, attuare il filtraggio dinamico con il fermo temporaneo oppure con la deviazione lungo gli itinerari alternativi all'uopo individuati;

- c. per le altre categorie di veicoli, consentire l'ingresso in autostrada o attuare il filtraggio dinamico con la deviazione lungo gli itinerari alternativi all'uopo individuati oppure ulteriori eventuali misure.

Piano di Settore a. – Azioni di supporto esterne – Quadro analitico [®]

da graduare in relazione al “Codice colore” ed agli effettivi provvedimenti attuati lungo il tratto autostradale 16 Napoli-Canosa comunicati dal Centro Operativo Autostradale - Compartimentale C.O.A. – C.O.C. della Polizia Stradale di Napoli

Codice	Criticità	Tipologia evento	Stato dei luoghi	A16 - Azioni
Bianco - Zero [®]	Non critico Previsione possibili neviccate	È preannunciato un grave evento atmosferico o una congestione non ordinaria di traffico.	Situazione della viabilità normale.	<p>Coordinatore del COV Allerta i soggetti interessati al piano ed effettua monitoraggio risorse.</p> <p>Soggetti interessati (tutti) Verificano che le risorse umane e strumentali previste nel piano di settore e nelle rispettive pianificazioni siano effettivamente disponibili.</p>
Verde [®]	Poco critico Precipitazione nevosa imminente	Le condizioni di viabilità sono perturbate dall'evento.	Ad evento in atto, la condizione di criticità della viabilità è gestibile con gli strumenti ordinari.	<p>Coordinatore del COV Allerta componenti del COV ed informa della situazione il Presidente di Viabilità Italia.</p> <p>Regione Campania Prot. Civile Assicura costante flusso comunicazioni con Prefettura/COV in relazione attività di previsione e di monitoraggio degli eventi meteorologici.</p> <p>Polstrada Benevento Monitoraggio viabilità ed invio quadro analitico a Prefettura/COV.</p> <p>Gestori rete stradale (tutti) ANAS, Provincia e Comuni attuano puntuale verifica, per i tratti di rispettiva competenza, necessità salatura preventiva del piano viabile e dislocazione mezzi speciali lungo i percorsi.</p>

Codice	Criticità	Tipologia evento	Stato dei luoghi	A16 - Azioni
Giallo ®	Mediamente critico Precipitazione nevosa in atto	Si aggravano le condizioni di criticità della viabilità.	Condizione della viabilità perturbata, ma ancora gestibile dagli Organi di Polizia e dagli Enti gestori nonché dalle strutture operative di soccorso tecnico.	<p>Coordinatore del COV Dispone l'immediato presidio dei cancelli d'ingresso ed aree sosta di cui all'allegato n.1 – RA09 codice giallo, con invio di personale pronto ad operare (nessuna attività dovrà essere effettuata senza apposita attivazione); convoca, ove del caso, i componenti COV, informa della situazione il Prefetto e tiene aggiornato Presidente Viabilità Italia; valuta se disporre l'attivazione, che può essere settoriale o totale, dei presidi (vedi all.); divulga informazioni utili attraverso i mass media locali.</p> <p>Regione Campania Prot. Civile Assicura costante flusso comunicazioni con Prefettura/COV in relazione attività di previsione e di monitoraggio degli eventi meteorologici. In caso di attivazione dei presidi, assicura l'intervento delle organizzazioni di volontariato al fine di prestare assistenza ai conducenti.</p> <p>Forze di Polizia (tutte) Su disposizione del Coordinatore del COV, attuano il presidio dei cancelli d'ingresso e delle aree di sosta assegnati (all. n.1 o n.2.); In caso di attivazione dei presidi, effettuano le attività indicate dal COV tramite il dirigente Polstrada e/o i rispettivi delegati COV.</p> <p>Questura Attività indicate a "Forze di Polizia", inoltre: verifica l'osservanza dei turni ai presidi, stabiliti nel presente piano, provvedendo ad eventuali sostituzioni con apposite regolazioni prescritte con ordinanza del Questore da inviare anche alla Prefettura COV.</p> <p>Polizia Municipale Benevento Attività indicate a "Forze di Polizia", inoltre: attua provvedimenti finalizzati utilizzo area adiacente allo Stadio Santa Colomba per l'accumulo temporaneo di veicoli.</p>

Codice	Criticità	Tipologia evento	Stato dei luoghi	A16 - Azioni
<p>Giallo Ⓢ</p>				<p>Polstrada Benevento Attività indicate a “Forze di Polizia”, inoltre: monitoraggio viabilità, indicazioni ai presidi sulle attività da effettuare, invio quadro analitico a Prefettura/COV, predisposizione di staffette, accompagnamenti ai siti di stoccaggio e compiti di soccorso agli autoveicoli.</p> <p>Gestori rete stradale Assicurano percorribilità viabilità di competenza ed un costante flusso informativo verso la Prefettura/COV; valutano ed attuano l'adozione progressiva e la revoca, nei rispettivi tratti della viabilità e previa opportuna comunicazione al COV, di misure ritenute idonee (restrizioni transitabilità, chiusure, ..).</p> <p>Direz. VI Tronco Cassino Preliminarmente e successivamente all'adozione di provvedimenti di limitazione o blocco circolazione aventi riflessi sul RA09, attiva un costante flusso informativo con Compartimento ANAS Napoli.</p> <p>ANAS Attività indicate a “Gestori rete stradale”, inoltre: preliminarmente e successivamente all'adozione di provvedimenti di limitazione o blocco circolazione aventi riflessi sull'A16 RA09, attiva un costante flusso informativo con la Direzione VI Tronco Cassino.</p> <p>Comando Vigili del Fuoco Assicura gli interventi di soccorso tecnico urgente.</p> <p>Comune di Benevento In caso di attivazione dei presidi, assicura utilizzo dei servizi dello Stadio Santa Colomba e dell'area adiacente nonché l'assistenza ai conducenti dei veicoli.</p>

Codice	Criticità	Tipologia evento	Stato dei luoghi	A16 - Azioni
Rosso Ⓢ	Critico Precipitazione nevosa intensa	La circolazione è bloccata ma non si prevede che l'interruzione si protragga nel tempo, tanto da suggerire deviazioni.	La viabilità è gravemente condizionata e per fronteggiare la crisi è necessario il coinvolgimento di altri soggetti competenti a livello locale.	<p>Coordinatore del COV Convoca, ove non già provveduto, i componenti del COV e, d'intesa, valuta se integrare la struttura con i rappresentanti di altri enti coinvolti; valuta se disporre l'attivazione, che può essere settoriale o totale, dei presidi (vedi allegati); tiene aggiornati il Presidente di Viabilità Italia e S.E. il Prefetto; divulga informazioni utili attraverso i mass media locali.</p> <p>Regione Campania Prot. Civile Assicura costante flusso comunicazioni con Prefettura/COV; in caso di attivazione dei presidi, assicura l'intervento delle organizzazioni di volontariato al fine di prestare assistenza ai conducenti.</p> <p>Forze di Polizia (tutte) Su disposizione del Coordinatore del COV, attuano il presidio dei cancelli d'ingresso e delle aree di sosta assegnati (all. n.1 o n.2.); in caso di attivazione dei presidi, effettuano le attività indicate dal COV tramite il dirigente Polstrada e/o i rispettivi delegati.</p> <p>Questura Attività indicate a "Forze di Polizia", inoltre: verifica l'osservanza dei turni ai presidi, stabiliti nel presente piano, provvedendo ad eventuali sostituzioni con apposite regolazioni prescritte con ordinanza del Questore da inviare anche alla Prefettura COV.</p> <p>Polizia Municipale Benevento Attività indicate a "Forze di Polizia", inoltre: attua provvedimenti finalizzati utilizzo area adiacente allo Stadio Santa Colomba per l'accumulo temporaneo di veicoli.</p>

Codice	Criticità	Tipologia evento	Stato dei luoghi	A16 - Azioni
<p>Rosso </p>				<p>Polstrada Benevento Attività indicate a “Forze di Polizia”, inoltre: monitoraggio viabilità, indicazioni ai presidi sulle attività da effettuare, invio quadro analitico a Prefettura/COV, predisposizione di staffette, accompagnamenti ai siti di stoccaggio e compiti di soccorso agli autoveicoli.</p> <p>Gestori rete stradale Assicurano percorribilità viabilità di competenza ed un costante flusso informativo verso la Prefettura/COV; valutano ed attuano l'adozione progressiva e la revoca, nei rispettivi tratti della viabilità e previa opportuna comunicazione al COV, di misure ritenute idonee (restrizioni transitabilità, chiusure, ..).</p> <p>Direz. VI Tronco Cassino Preliminarmente e successivamente all'adozione di provvedimenti di limitazione o blocco circolazione aventi riflessi sul RA09, attiva un costante flusso informativo con Compartimento ANAS Napoli.</p> <p>ANAS Attività indicate a “Gestori rete stradale”, inoltre: preliminarmente e successivamente all'adozione di provvedimenti di limitazione o blocco circolazione aventi riflessi sull'A16 RA09, attiva un costante flusso informativo con la Direc. VI Tronco Cassino.</p> <p>Comando Vigili del Fuoco Assicura gli interventi di soccorso tecnico urgente.</p> <p>Comune di Benevento In caso di attivazione dei presidi, assicura utilizzo dei servizi dello Stadio Santa Colomba e dell'area adiacente nonché l'assistenza ai conducenti dei veicoli.</p>

Codice	Criticità	Tipologia evento	Stato dei luoghi	A16 - Azioni
Nero 	Molto critico Precipitazione nevosa persistente con blocco del traffico	La condizione di criticità non è risolvibile in tempi brevi ed è necessaria la deviazione dei flussi di traffico, oltre all'adozione di misure di assistenza.	La situazione di criticità non è più gestibile con il coordinamento delle risorse locali.	<p>COV Il Presidente convoca Viabilità Italia ed il COV agisce sulla base delle decisioni adottate in sede nazionale e delle risorse aggiuntive eventualmente reperite.</p> <p>Coordinatore del COV Dispone, ove non già provveduto, l'attivazione settoriale o totale dei presidi (allegati); tiene aggiornati il Presidente di Viabilità Italia e S.E. il Prefetto; su valutazione e disposizione di S.E. il Prefetto attiva il Centro Coordinamento Soccorsi (CCS) e le procedure del Piano Provinciale di Protezione Civile; divulga informazioni utili attraverso i mass media locali.</p> <p>Regione Campania Prot. Civile Assicura costante flusso comunicazioni con Prefettura/COV in relazione attività di previsione e di monitoraggio degli eventi meteorologici; in caso di attivazione dei presidi, assicura l'intervento delle organizzazioni di volontariato al fine di prestare assistenza ai conducenti.</p> <p>Forze di Polizia (tutte) Con i presidi (all. n.1 e n.2) attivati effettuano le attività indicate dal COV tramite il dirigente Polstrada e/o i rispettivi delegati.</p> <p>Questura Attività indicate a "Forze di Polizia", inoltre: verifica l'osservanza dei turni ai presidi, stabiliti nel presente piano, provvedendo ad eventuali sostituzioni con apposite regolazioni prescritte con ordinanza del Questore da inviare anche alla Prefettura COV.</p> <p>Polizia Municipale Benevento Attività indicate a "Forze di Polizia", inoltre: attua provvedimenti finalizzati utilizzo area adiacente allo Stadio Santa Colomba per l'accumulo temporaneo di veicoli.</p>

Codice	Criticità	Tipologia evento	Stato dei luoghi	A16 - Azioni
Nero 	Molto critico Precipitazione nevosa persistente con blocco del traffico	La condizione di criticità non è risolvibile in tempi brevi ed è necessaria la deviazione dei flussi di traffico, oltre all'adozione di misure di assistenza.	La situazione di criticità non è più gestibile con il coordinamento delle risorse locali.	<p>Polstrada Benevento Attività indicate a "Forze di Polizia", inoltre: monitoraggio viabilità, indicazioni ai presidi sulle attività da effettuare, invio quadro analitico a Prefettura/COV, predisposizione di staffette, accompagnamenti ai siti di stoccaggio e compiti di soccorso agli autoveicoli.</p> <p>Gestori rete stradale Assicurano percorribilità viabilità di competenza ed un costante flusso informativo verso la Prefettura/COV; valutano ed attuano l'adozione progressiva e la revoca, nei rispettivi tratti della viabilità e previa opportuna comunicazione al COV, di misure ritenute idonee (restrizioni transitabilità, chiusure, ..); ove richiesto e possibile, forniscono supporto di personale e mezzi.</p> <p>Direz. VI Tronco Cassino Mantiene un costante flusso informativo con Compartimento ANAS Napoli e, ove richiesto e possibile, fornisce supporto di personale e mezzi.</p> <p>ANAS Mantiene un costante flusso informativo con la Direz. VI Tronco Cassino e, ove richiesto e possibile, fornisce supporto di personale e mezzi.</p> <p>Comando Vigili del Fuoco Assicura gli interventi di soccorso tecnico urgente.</p> <p>Comune di Benevento In caso di attivazione dei presidi, assicura utilizzo dei servizi dello Stadio Santa Colomba e dell'area adiacente nonché l'assistenza ai conducenti dei veicoli.</p>

Piano di Settore b. – Gestione criticità rete stradale d’interesse nazionale provincia Benevento

(vedi anche: “[Scopo del piano](#)”, pag. 5, sezione 1, paragrafo 2, punto b.; “[Codificazione procedure attivazione](#)”, pag. 15, sez. 1, par. 8, attivazione b.)

Per ogni altra criticità, ove la nevicata sia particolarmente intensa ed estesa e determini l’intransitabilità e/o l’isolamento di un’ampia parte del territorio provinciale e/o l’interruzione di altri servizi di particolare rilievo - energia elettrica, acqua potabile, telecomunicazioni, ecc - si fa riferimento alle procedure individuate nel “Piano provinciale di protezione civile”.

La gestione operativa di criticità localizzate, determinate da eventi nevosi non particolarmente estesi ed intensi, viene, di norma, effettuata come prescritto dalle vigenti procedure ordinarie.

Ricevuta apposita comunicazione dalla SOC ANAS, il Coordinatore del COV, d’intesa con i componenti, procede alle opportune valutazioni.

Ricorrendone i presupposti potrà essere disposta l’eventuale attuazione/attivazione settoriale o totale, per le vie brevi o con la trasmissione di apposito modulo (allegati n.7 e 8), dei punti di presidio per la deviazione del traffico e relative aree di sosta di cui all’[allegato n.2](#) e/o di ulteriori punti di presidio all’uopo individuati, il che comporta:

1. per tutti i soggetti interessati, ove non già preventivamente disposto, l’immediato invio di proprio personale ai punti di presidio dei cancelli d’ingresso e delle aree di sosta assegnati;
2. per la Questura, la puntuale verifica dell’osservanza dei turni ai presidi, stabiliti nel presente piano, e l’effettuazione di eventuali sostituzioni con apposite regolazioni prescritte con ordinanza del Questore da inviare anche alla Prefettura COV;
3. per il dirigente della Sezione Polstrada, la tempestiva verifica della percorribilità della viabilità alternativa e previa opportuna intesa con il Coordinatore del COV anche per la correlazione con gli effettivi provvedimenti di limitazione e/o divieto della circolazione in vigore sul territorio, il compito di indicare alle pattuglie di presidio ai cancelli di effettuare:
 - a. il filtraggio dinamico con il fermo temporaneo dei veicoli con massa a pieno carico superiore ai limiti indicati in apposito provvedimento e l’eventuale deviazione delle altre categorie di veicoli lungo itinerari alternativi all’uopo individuati (per tutti va verificata l’osservanza delle misure di obbligo in atto riferite ad idonei mezzi antisdrucchiolevoli o pneumatici da neve);
 - b. la deviazione di tutti i veicoli lungo gli itinerari alternativi all’uopo individuati (per tutti va verificata l’osservanza delle misure di obbligo in atto riferite ad idonei mezzi antisdrucchiolevoli o pneumatici da neve);
 - c. altre eventuali misure per tutte le categorie di veicoli.

Piano di Settore b. – Rete stradale d’interesse nazionale prov. Benevento – Quadro analitico [®]

da graduare in relazione al “Codice colore” ed agli effettivi provvedimenti attuati lungo i tratti stradali comunicati dalla Sala Operativa Compartimentale ANAS (SOC-ANAS) di Napoli

Codice	Criticità	Tipologia evento	Stato dei luoghi	Rete stradale - Azioni
Bianco - Zero [®]	Non critico Previsione possibili neviccate	È preannunciato un grave evento atmosferico o una congestione non ordinaria di traffico.	Situazione della viabilità normale.	<p>Coordinatore del COV Allerta i soggetti interessati al piano ed effettua monitoraggio risorse.</p> <p>Soggetti interessati (tutti) Verificano che le risorse umane e strumentali previste nel piano di settore e nelle rispettive pianificazioni siano effettivamente disponibili.</p>
Verde [®]	Poco critico Precipitazione nevosa imminente	Le condizioni di viabilità sono perturbate dall'evento.	Ad evento in atto, la condizione di criticità della viabilità è gestibile con gli strumenti ordinari.	<p>Coordinatore del COV Valuta le informazioni ricevute ed ove ritenuto opportuno allerta i componenti del COV ed informa S.E. il Prefetto della situazione.</p> <p>Regione Campania Prot. Civile Assicura costante flusso comunicazioni con Prefettura/COV in relazione attività di previsione e di monitoraggio degli eventi meteorologici.</p> <p>Polstrada Benevento Monitoraggio viabilità ed immediata segnalazione situazioni di particolare rilievo a Prefettura/COV.</p> <p>Gestori rete stradale (tutti) ANAS, Provincia e Comuni attuano puntuale verifica, per i tratti di rispettiva competenza, necessità salatura preventiva del piano viabile e dislocazione mezzi speciali lungo i percorsi.</p>

Codice	Criticità	Tipologia evento	Stato dei luoghi	Rete stradale - Azioni
Giallo ®	Mediamente critico Precipitazione nevosa in atto	Si aggravano le condizioni di criticità della viabilità.	Condizione della viabilità perturbata, ma ancora gestibile dagli Organi di Polizia e dagli Enti gestori nonché dalle strutture operative di soccorso tecnico.	<p>Coordinatore del COV Valuta le informazioni ricevute e allerta o convoca, ove ritenuto del caso, i componenti COV; informa della situazione il Prefetto; in caso di riflessi sulla rete autostradale informa anche il Presidente di Viabilità Italia; su disposizione del Prefetto attua e/o attiva alcuni o tutti i presidi di cui all'allegato n.2 e/o altri all'uopo individuati; divulga informazioni utili attraverso i mass media locali.</p> <p>Regione Campania Prot. Civile Assicura costante flusso comunicazioni con Prefettura/COV in relazione attività di previsione e di monitoraggio degli eventi meteorologici; in caso di attivazione dei presidi, assicura l'intervento delle organizzazioni di volontariato al fine di prestare assistenza ai conducenti.</p> <p>Forze di Polizia (tutte) Su disposizione del Coordinatore del COV, attuano il presidio dei cancelli d'ingresso e delle aree di sosta assegnati (all. n.2); In caso di attivazione dei presidi, effettuano le attività indicate dal COV tramite il dirigente Polstrada e/o i rispettivi delegati.</p> <p>Questura Attività indicate a "Forze di Polizia", inoltre: verifica l'osservanza dei turni ai presidi, stabiliti nel presente piano, provvedendo ad eventuali sostituzioni con apposite regolazioni prescritte con ordinanza del Questore da inviare anche alla Prefettura COV.</p>

Codice	Criticità	Tipologia evento	Stato dei luoghi	Rete stradale - Azioni
Giallo 	Mediamente critico Precipitazione nevosa in atto	Si aggravano le condizioni di criticità della viabilità.	Condizione della viabilità perturbata, ma ancora gestibile dagli Organi di Polizia e dagli Enti gestori nonché dalle strutture operative di soccorso tecnico.	<p>Polizia Municipale Benevento Attività indicate a "Forze di Polizia", inoltre: attua provvedimenti finalizzati utilizzo area adiacente allo Stadio Santa Colomba per l'accumulo temporaneo di veicoli.</p> <p>Polstrada Benevento Attività indicate a "Forze di Polizia", inoltre: monitoraggio viabilità, indicazioni ai presidi sulle attività da effettuare, invio quadro analitico a Prefettura/COV, predisposizione di staffette, accompagnamenti ai siti di stoccaggio e compiti di soccorso agli autoveicoli.</p> <p>Gestori rete stradale (tutti) ANAS, Provincia e Comuni assicurano percorribilità viabilità di competenza, con l'impiego di personale e mezzi specializzati, ed un costante flusso informativo verso la Prefettura/COV; valutano ed attuano l'adozione progressiva e la revoca, nei rispettivi tratti della viabilità e previa opportuna comunicazione al COV, di misure ritenute idonee (restrizioni transitabilità, chiusure, ..).</p> <p>Comando Vigili del Fuoco Assicura gli interventi di soccorso tecnico urgente.</p> <p>Comune di Benevento In caso di attivazione dei presidi, assicura utilizzo dei servizi dello Stadio Santa Colomba e dell'area adiacente nonché l'assistenza ai conducenti dei veicoli.</p>

Codice	Criticità	Tipologia evento	Stato dei luoghi	Rete stradale - Azioni
<p style="text-align: center;">Rosso </p>	<p style="text-align: center;">Critico Precipitazione nevosa intensa</p>	<p style="text-align: center;">La circolazione è bloccata ma non si prevede che l'interruzione si protragga nel tempo, tanto da suggerire deviazioni.</p>	<p style="text-align: center;">La viabilità è gravemente condizionata e per fronteggiare la crisi è necessario il coinvolgimento di altri soggetti competenti a livello locale.</p>	<p style="text-align: center;">S.E. il Prefetto Valuta se disporre l'attivazione del Centro Coordinamento Soccorsi (CCS) e delle procedure del Piano Provinciale di Protezione Civile</p> <p style="text-align: center;">Coordinatore del COV Valuta le informazioni ricevute e convoca, ove non già provveduto, i componenti COV; valuta, con i componenti, se integrare la struttura con i rappresentanti di altri enti coinvolti; tiene aggiornato sull'evolversi della situazione il Prefetto; in caso di riflessi sulla rete autostradale informa il Presidente di Viabilità Italia; ove non già effettuato, su disposizione del Prefetto attiva, alcuni o tutti, i presidi di cui all'allegato n.2 e/o altri all'uopo individuati; divulga informazioni utili attraverso i mass media locali.</p> <p style="text-align: center;">Regione Campania Prot. Civile Assicura costante flusso comunicazioni con Prefettura/COV; con l'attivazione dei presidi, assicura l'intervento delle organizzazioni di volontariato al fine di prestare assistenza ai conducenti.</p> <p style="text-align: center;">Forze di Polizia (tutte) Con l'attivazione dei presidi, effettuano le attività indicate dal COV tramite il dirigente Polstrada e/o i rispettivi delegati.</p> <p style="text-align: center;">Questura Attività indicate a "Forze di Polizia", inoltre: verifica l'osservanza dei turni ai presidi, stabiliti nel presente piano, provvedendo ad eventuali sostituzioni con apposite regolazioni prescritte con ordinanza del Questore da inviare anche alla Prefettura COV.</p>

Codice	Criticità	Tipologia evento	Stato dei luoghi	Rete stradale - Azioni
Rosso 	Critico Precipitazione nevosa intensa	La circolazione è bloccata ma non si prevede che l'interruzione si protragga nel tempo, tanto da suggerire deviazioni.	La viabilità è gravemente condizionata e per fronteggiare la crisi è necessario il coinvolgimento di altri soggetti competenti a livello locale.	<p>Polizia Municipale Benevento Attività indicate a "Forze di Polizia", inoltre: attua provvedimenti finalizzati utilizzo area adiacente allo Stadio Santa Colomba per l'accumulo temporaneo di veicoli.</p> <p>Polstrada Benevento Attività indicate a "Forze di Polizia", inoltre: monitoraggio viabilità, indicazioni ai presidi sulle attività da effettuare, invio quadro analitico a Prefettura/COV, predisposizione di staffette, accompagnamenti ai siti di stoccaggio e compiti di soccorso agli autoveicoli.</p> <p>Gestori rete stradale (tutti) ANAS, Provincia e Comuni assicurano percorribilità viabilità di competenza, con l'impiego di personale e mezzi specializzati, ed un costante flusso informativo verso la Prefettura/COV; valutano ed attuano l'adozione progressiva e la revoca, nei rispettivi tratti della viabilità e previa opportuna comunicazione al COV, di misure ritenute idonee (restrizioni transitabilità, chiusure, ..).</p> <p>Comando Vigili del Fuoco Assicura gli interventi di soccorso tecnico urgente.</p> <p>Comune di Benevento In caso di attivazione dei presidi, assicura utilizzo dei servizi dello Stadio Santa Colomba e dell'area adiacente nonché l'assistenza ai conducenti dei veicoli.</p>

Codice	Criticità	Tipologia evento	Stato dei luoghi	Rete stradale - Azioni
Nero 	Molto critico Precipitazione nevosa persistente con blocco del traffico	La condizione di criticità non è risolvibile in tempi brevi ed è necessaria la deviazione dei flussi di traffico, oltre all'adozione di misure di assistenza.	La situazione di criticità non è più gestibile con il coordinamento delle risorse locali.	<p>S.E. il Prefetto Valuta se disporre l'attivazione del Centro Coordinamento Soccorsi (CCS) e delle procedure del Piano Provinciale di Protezione Civile</p> <p>Coordinatore del COV tiene aggiornato sull'evolversi della situazione il Prefetto; in caso di riflessi sulla rete autostradale informa il Presidente di Viabilità Italia; ove non già effettuato, su disposizione del Prefetto completa l'attivazione dei presidi di cui all'allegato n.2 e/o altri all'uopo individuati; divulga informazioni utili attraverso i mass media locali.</p> <p>Regione Campania Prot. Civile Assicura costante flusso comunicazioni con Prefettura/COV; con l'attivazione dei presidi, assicura l'intervento delle organizzazioni di volontariato al fine di prestare assistenza ai conducenti.</p> <p>Forze di Polizia (tutte) Con l'attivazione dei presidi, effettuano le attività indicate dal COV tramite il dirigente Polstrada e/o i rispettivi delegati.</p> <p>Questura Attività indicate a "Forze di Polizia", inoltre: verifica l'osservanza dei turni ai presidi, stabiliti nel presente piano, provvedendo ad eventuali sostituzioni con apposite regolazioni prescritte con ordinanza del Questore da inviare anche alla Prefettura COV.</p>

Codice	Criticità	Tipologia evento	Stato dei luoghi	Rete stradale - Azioni
Nero 	Molto critico Precipitazione nevosa persistente con blocco del traffico	La condizione di criticità non è risolvibile in tempi brevi ed è necessaria la deviazione dei flussi di traffico, oltre all'adozione di misure di assistenza.	La situazione di criticità non è più gestibile con il coordinamento delle risorse locali.	<p>Polizia Municipale Benevento Attività indicate a "Forze di Polizia", inoltre: attua provvedimenti finalizzati utilizzo area adiacente allo Stadio Santa Colomba per l'accumulo temporaneo di veicoli.</p> <p>Polstrada Benevento Attività indicate a "Forze di Polizia", inoltre: monitoraggio viabilità, indicazioni ai presidi sulle attività da effettuare, invio quadro analitico a Prefettura/COV, predisposizione di staffette, accompagnamenti ai siti di stoccaggio e compiti di soccorso agli autoveicoli.</p> <p>Gestori rete stradale (tutti) ANAS, Provincia e Comuni, ove possibile, implementano le attività di sgombero neve sulla viabilità di competenza, con l'impiego di personale e mezzi specializzati; mantengono un costante flusso informativo verso la Prefettura/COV; valutano ed attuano l'adozione progressiva e la revoca, nei rispettivi tratti della viabilità e previa opportuna comunicazione al COV, di misure ritenute idonee (restrizioni transitabilità, chiusure, ..); ove richiesto e possibile, forniscono supporto di personale e mezzi.</p> <p>Comando Vigili del Fuoco Assicura gli interventi di soccorso tecnico urgente.</p> <p>Comune di Benevento In caso di attivazione dei presidi, assicura utilizzo dei servizi dello Stadio Santa Colomba e dell'area adiacente nonché l'assistenza ai conducenti dei veicoli.</p>

ALLEGATI ®

N.	TITOLO	pag.
1.	CODICE GIALLO – PRESIDI DINAMICI CANCELLI D'INGRESSO ED AREE SOSTA	pag. I
2.	PRESIDI DINAMICI CANCELLI D'INGRESSO ED AREE SOSTA	pag. III
3.	CODICE GIALLO – PRESIDI DINAMICI CANCELLI D'INGRESSO ED AREE SOSTA	pag. VI
Foto	SAN GIORGIO DEL S. – un presidio, direzione casello BN – Immagine 1 di 2	pag. VIII
Foto	SAN GIORGIO DEL S. – un presidio, direzione casello BN – Immagine 2 di 2	pag. IX
Foto	BENEVENTO EST – un presidio, direzione di marcia casello A16	pag. X
Foto	BENEVENTO EST – un presidio biforcazione dopo Galleria Avellola	pag. XI
Foto	BENEVENTO ROTONDA CENTRO BUONVENTO – un presidio entrambi sensi marcia	pag. XII
Foto	TORRECUSO TORREPALAZZO – un presidio direzione di marcia Campobasso e/o Benevento	pag. XIII
Foto	SS. 87 Km. 89 FRAGNETO MONFORTE/CASALDUNI – un presidio direzione marcia Benev.	pag. XIV
Foto	FAICCHIO – un presidio per mezzi direzione di marcia Benevento	pag. XV
Foto	MONTESARCHIO – un presidio direzione di marcia Benevento	pag. XVI
Foto	BENEVENTO OVEST – un presidio direzione di marcia casello A16	pag. XVII
4.	Piano neve ANAS Struttura Territoriale Campania Napoli	
5.	Piano neve Provincia di Benevento Settore Viabilità	
6.	Recapiti telefonici e di posta elettronica delegati COV (omissis)	
7.	Modulo attuazione presidi (omissis)	
8.	Modulo attivazione presidi (omissis)	

ALLEGATO N. 1 CODICE GIALLO - PRESIDI DINAMICI CANCELLI D'INGRESSO ED AREE SOSTA – INDIVIDUAZIONE E TURNI [®]

N.B.: per visualizzare foto CTRL + clic su "presidi"

PUNTI PRESIDIO CANCELLI INGRESSO PER DEVIAZIONE TRAFFICO	PUNTI PRESIDIO AREA SOSTA MEZZI PESANTI > 7,50 Ton.	PRESIDIO CANCELLO D'INGRESSO PER FILTRAGGIO AFFIDATO A				PRESIDIO AREA SOSTA MEZZI PESANTI AFFIDATO A				PERCORSI ALTERNATIVI
		Dalle ore 07:00 alle 13:00	Dalle ore 13:00 alle 19:00	Dalle ore 19:00 alle 01:00	Dalle ore 01:00 alle 07:00	Dalle ore 07:00 alle 13:00	Dalle ore 13:00 alle 19:00	Dalle ore 19:00 alle 01:00	Dalle ore 01:00 alle 07:00	
SAN GIORGIO S. – 1 presidio , direzione di marcia casello A16	<ul style="list-style-type: none"> Loc. Cesine alternative: loc. Montेरone o stazione servizio nei pressi del cimitero 	G.d.F.	Arma dei Carabinieri	Arma dei Carabinieri	Arma dei Carabinieri	Polizia Mun. S. Giorgio e volontari	Polizia Mun. S. Giorgio e volontari	G.d.F.	Arma dei Carabinieri	
BENEVENTO EST – 1 presidio , direzione di marcia casello A16	stadio Santa Colomba	Questura	Questura	G.d.F.	G.d.F.	Polizia Mun. Benevento e volontari	Polizia Mun. Benevento e volontari	Questura e volontari	Questura e volontari	
BENEVENTO EST – 1 presidio , Biforcazione dopo galleria Avellola	stadio Santa Colomba	Polizia Provinciale	G.d.F.	Questura	Arma dei Carabinieri	-----	-----	-----	-----	
BENEVENTO Rotonda Centro Commerciale Buonvento – presidio unico per entrambi i sensi di marcia	stadio Santa Colomba	Arma dei Carabinieri	Polizia Mun. Benevento	G.d.F.	Questura	-----	-----	-----	-----	

®

Numero presidi assegnati alle varie componenti in relazione all'allegato n.1.

COMPONENTE	Cancello	Area sosta	Totale	di cui notturni
- Arma dei Carabinieri	5	1	6	4
- G.d.F.	5	1	6	4
- Polizia Municipale Benevento	1	2	3	0
- Polizia Provinciale Benevento	1	0	1	0
- Polizia Municipale San Giorgio S.	0	2	2	0
- Questura	4	2	6	4

ATTIVITÀ SEZIONE POLSTRADA BENEVENTO

Le Sezione di Benevento della Polizia stradale disporrà una costante vigilanza su tutti i tratti interessati con predisposizioni di staffette, accompagnamenti alle aree di sosta e compiti di soccorso agli autoveicoli nonché, ove ne ricorra l'esigenza e previa notizia al Coordinatore COV, indicherà al personale dei presidi, tramite i rispettivi delegati COV, i percorsi alternativi da suggerire all'utenza stradale.

NOTA BENE

Atteso che il casello di Benevento dell'A16 è ubicato nella Frazione Castello del Lago del Comune di Venticano (AV), per il presidio della barriera A16 e degli svincoli del R09 di tale Comune si rinvia a quanto stabilito nel piano neve approvato dalla Prefettura di Avellino che in fase di attivazione del filtraggio in A16 prevede il prioritario convogliamento del traffico in uscita dal casello verso l'area di stoccaggio ubicata nella zona industriale di Venticano (AV).

ALLEGATO N. 2 - PRESIDII DINAMICI CANCELLI D'INGRESSO ED AREE SOSTA – INDIVIDUAZIONE E TURNI ®

N.B.: per visualizzare foto CTRL + clic su "presidio"

PUNTI PRESIDIO CANCELLI INGRESSO PER DEVIAZIONE TRAFFICO	PUNTI PRESIDIO AREA SOSTA MEZZI PESANTI > 7,50 Ton.	PRESIDIO CANCELLO D'INGRESSO PER FILTRAGGIO AFFIDATO A				PRESIDIO AREA SOSTA MEZZI PESANTI AFFIDATO A				PERCORSI ALTERNATIVI
		Dalle ore 07:00 alle 13:00	Dalle ore 13:00 alle 19:00	Dalle ore 19:00 alle 01:00	Dalle ore 01:00 alle 07:00	Dalle ore 07:00 alle 13:00	Dalle ore 13:00 alle 19:00	Dalle ore 19:00 alle 01:00	Dalle ore 01:00 alle 07:00	
SAN GIORGIO S. – 1 presidio , direzione di marcia casello A16	<ul style="list-style-type: none"> • Loc. Cesine • alternative: loc. Montेरone o stazione servizio nei pressi del cimitero 	G.d.F.	Arma dei Carabinieri	Arma dei Carabinieri	Arma dei Carabinieri	Polizia Mun. S. Giorgio e volontari	Polizia Mun. S. Giorgio e volontari	G.d.F.	Arma dei Carabinieri	
BENEVENTO EST – 1 presidio , direzione di marcia casello A16	stadio Santa Colomba	Questura	Questura	G.d.F.	G.d.F.	Polizia Mun. Benevento e volontari	Polizia Mun. Benevento e volontari	Questura e volontari	Questura e volontari	
BENEVENTO EST – 1 presidio , Biforcazione dopo galleria Avellola	stadio Santa Colomba	Polizia Provinciale	G.d.F.	Questura	Arma dei Carabinieri	-----	-----	-----	-----	
BENEVENTO Rotonda Centro Commerciale Buonvento – presidio unico per entrambi i sensi di marcia	stadio Santa Colomba	Arma dei Carabinieri	Polizia Mun. Benevento	G.d.F.	Questura	-----	-----	-----	-----	

PUNTI PRESIDIO CANCELLI INGRESSO PER DEVIAZIONE TRAFFICO	PUNTI PRESIDIO AREA SOSTA MEZZI PESANTI > 7,50 Ton.	PRESIDIO CANCELLO D'INGRESSO PER FILTRAGGIO AFFIDATO A				PRESIDIO AREA SOSTA MEZZI PESANTI AFFIDATO A				PERCORSI ALTERNATIVI
		Dalle ore 07:00 alle 13:00	Dalle ore 13:00 alle 19:00	Dalle ore 19:00 alle 01:00	Dalle ore 01:00 alle 07:00	Dalle ore 07:00 alle 13:00	Dalle ore 13:00 alle 19:00	Dalle ore 19:00 alle 01:00	Dalle ore 01:00 alle 07:00	
TORRECUSO TORREPALAZZO - 1 presidio , direzione di marcia Campobasso	Zona industriale Torrepalazzo	Arma dei Carabinieri	G.d.F.	Arma dei Carabinieri	G.d.F.	Polizia Mun. Torrecuso	Arma dei Carabinieri	Arma dei Carabinieri e volontari	Arma dei Carabinieri e volontari	
SS. 87 Km. 89 Fragneto M./Casalduni - 1 presidio , direzione di marcia Benevento	S.P. 129 loc. San Fortunato, Casalduni (BN)	Arma dei Carabinieri	Arma dei Carabinieri	Arma dei Carabinieri	Arma dei Carabinieri	Polizia Municipale Casalduni	G.d.F.	Arma dei Carabinieri e volontari	Arma dei Carabinieri e volontari	
FAICCHIO 1 presidio direzione marcia Benevento	S.S.372 km 32+259 Stazione servizio ROA Faicchio	presidio area sosta assicura anche cancello	presidio area sosta assicura anche cancello	presidio area sosta assicura anche cancello	presidio area sosta assicura anche cancello	Questura Comm. Telese T. e volontari	Polizia Mun. Faicchio e volontari	Arma dei Carabinieri e volontari	Questura Comm. Telese T. e volontari	
MONTESARCHIO presidio direzione di marcia Benevento	Stadio comunale Montesarchio	Polizia Mun. Montesarchio e volontari	G.d.F. e volontari	Arma dei Carabinieri e volontari	Arma dei Carabinieri e volontari	presidio cancello assicura anche area sosta	presidio cancello assicura anche area sosta	presidio cancello assicura anche area sosta	presidio cancello assicura anche area sosta	

®

Numero presidi assegnati alle varie componenti in relazione allegato n.2.

COMPONENTE	Cancello	Area sosta	Totale	di cui notturni
- Arma dei Carabinieri	13	7	20	14
- G.d.F.	8	2	10	5
- Polizia Provinciale Benevento	1	0	1	0
- Polizia Municipale Benevento	1	2	3	0
- Polizia Municipale Casalduni	0	1	1	0
- Polizia Municipale Faicchio	0	1	1	0
- Polizia Municipale Montesarchio	1	0	1	0
- Polizia Municipale San Giorgio del Sannio	0	2	2	0
- Polizia Municipale Torrecuso	0	1	1	0
- Questura	4	4	8	5

ATTIVITÀ SEZIONE POLSTRADA BENEVENTO

Le Sezione di Benevento della Polizia stradale disporrà una costante vigilanza su tutti i tratti interessati con predisposizioni di staffette, accompagnamenti alle aree di sosta e compiti di soccorso agli autoveicoli nonché, ove ne ricorra l'esigenza e previa notizia al Coordinatore COV, indicherà al personale dei presidi, tramite i rispettivi delegati COV, i percorsi alternativi da suggerire all'utenza stradale.

NOTA BENE

Atteso che il casello di Benevento dell'A16 è ubicato nella Frazione Castello del Lago del Comune di Venticano (AV), per il presidio della barriera A16 e degli svincoli del R09 di tale Comune si rinvia a quanto stabilito nel piano neve approvato dalla Prefettura di Avellino che in fase di attivazione del filtraggio in A16 prevede il prioritario convogliamento del traffico in uscita dal casello verso l'area di stoccaggio ubicata nella zona industriale di Venticano (AV).

ALLEGATO N. 3 CODICE GIALLO - PRESIDII DINAMICI CANCELLI D'INGRESSO ED AREE SOSTA – INDIVIDUAZIONE E TURNI ®

N.B.: per visualizzare foto CTRL + clic su "presidio"

PUNTI PRESIDIO CANCELLI INGRESSO PER DEVIAZIONE TRAFFICO	PUNTI DI PRESIDIO AREA SOSTA MEZZI PESANTI > 7,50 Ton.	PRESIDIO CANCELLO D'INGRESSO PER FILTRAGGIO AFFIDATO A				PRESIDIO AREA SOSTA MEZZI PESANTI AFFIDATO A				PERCORSI ALTERNATIVI
		Dalle ore 07:00 alle 13:00	Dalle ore 13:00 alle 19:00	Dalle ore 19:00 alle 01:00	Dalle ore 01:00 alle 07:00	Dalle ore 07:00 alle 13:00	Dalle ore 13:00 alle 19:00	Dalle ore 19:00 alle 01:00	Dalle ore 01:00 alle 07:00	
BENEVENTO OVEST – 1 presidio , direzione di marcia casello A16	stadio Santa Colomba	Polizia Mun. Benevento	Questura	G.d.F.	Questura	-----	-----	-----	-----	

Numero presidi assegnati alle varie componenti in relazione all'allegato n.3.

COMPONENTE	Cancello	Area sosta	Totale	di cui notturni
- G.d.F.	1	0	1	1
- Polizia Municipale Benevento	1	0	1	0
- Questura	2	0	2	1

ATTIVITÀ SEZIONE POLSTRADA BENEVENTO

Le Sezione di Benevento della Polizia stradale disporrà una costante vigilanza su tutti i tratti interessati con predisposizioni di staffette, accompagnamenti alle aree di sosta e compiti di soccorso agli autoveicoli nonché, ove ne ricorra l'esigenza e previa notizia al Coordinatore COV, indicherà al personale dei presidi, tramite i rispettivi delegati COV, i percorsi alternativi da suggerire all'utenza stradale.

NOTA BENE

L'allegato 3 viene attuato/attivato esclusivamente per dirottare verso l'area stoccaggio Santa Colomba i veicoli pesanti se la salita del cimitero non è percorribile.

Numero presidi assegnati alle varie componenti in relazione agli allegati n. 2 (all n.2 comprende presidi all. n.1) e 3. [®](#)

Impegno complessivo delle varie componenti

COMPONENTE	Cancello	Area sosta	Totale	di cui notturni
- Arma dei Carabinieri	13	7	20	14
- G.d.F.	9	2	11	6
- Polizia Provinciale Benevento	1	0	1	0
- Polizia Municipale Benevento	2	2	4	0
- Polizia Municipale Casalduni	0	1	1	0
- Polizia Municipale Faicchio	0	1	1	0
- Polizia Municipale Montesarchio	1	0	1	0
- Polizia Municipale San Giorgio del Sannio	0	2	2	0
- Polizia Municipale Torrecuso	0	1	1	0
- Questura	6	4	10	6

ATTIVITÀ SEZIONE POLSTRADA BENEVENTO

Le Sezione di Benevento della Polizia stradale disporrà una costante vigilanza su tutti i tratti interessati con predisposizioni di staffette, accompagnamenti alle aree di sosta e compiti di soccorso agli autoveicoli nonché, ove ne ricorra l'esigenza e previa notizia al Coordinatore COV, indicherà al personale dei presidi, tramite i rispettivi delegati COV, i percorsi alternativi da suggerire all'utenza stradale.

[SAN GIORGIO DEL S.](#) – un presidio, direzione casello BN – Immagine 1 di 2 [📍](#)



[SAN GIORGIO DEL S.](#) – un presidio, direzione casello BN – Immagine 1 di 2 [📍](#)

[SAN GIORGIO DEL S.](#) – un presidio, direzione casello BN – Immagine 2 di 2 

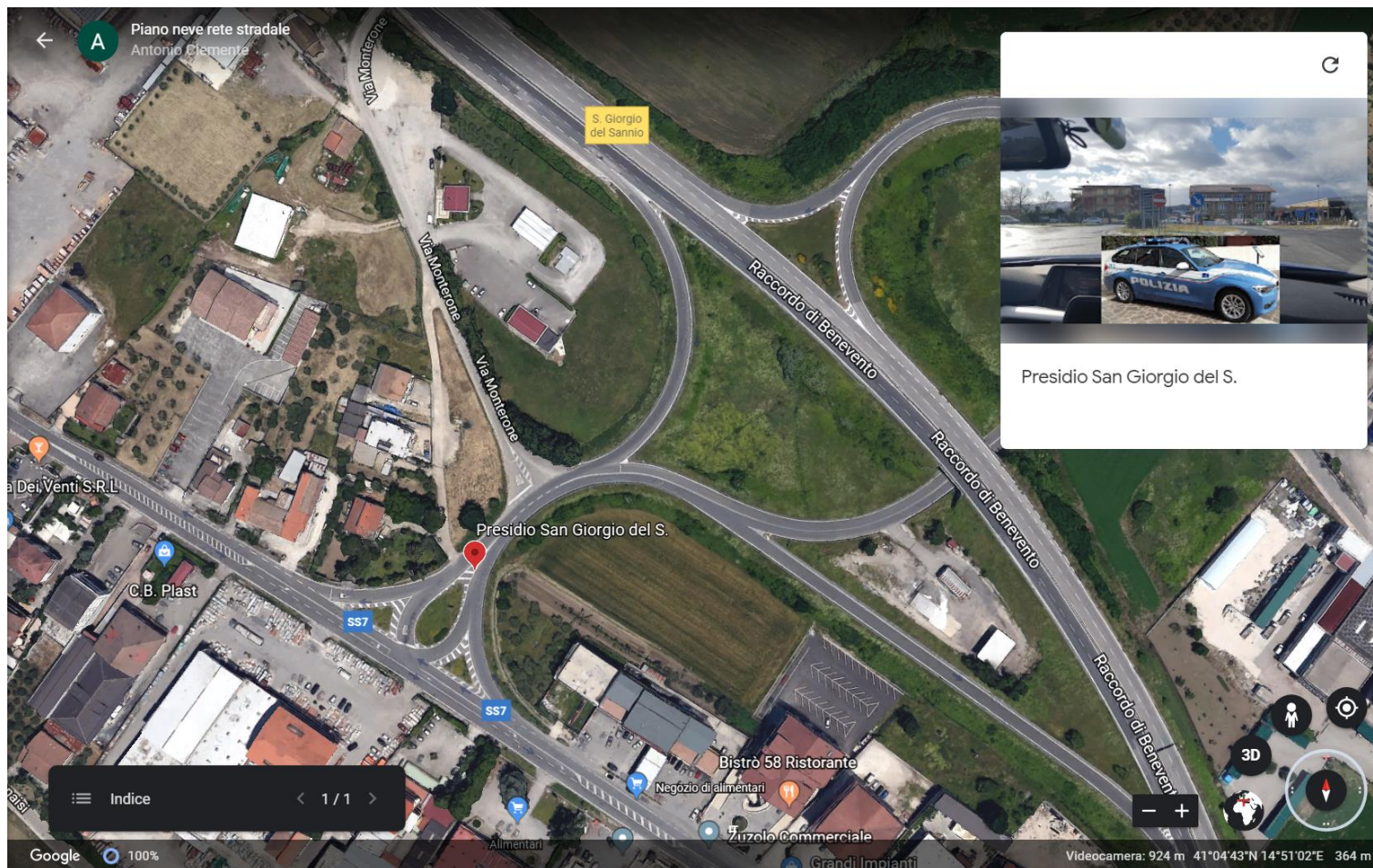

[SAN GIORGIO DEL S.](#) – un presidio, direzione casello BN – Immagine 2 di 2 

[BENEVENTO EST](#) – un presidio, direzione di marcia casello A16 



[BENEVENTO EST](#) – un presidio, direzione di marcia casello A16 

[BENEVENTO EST](#) – un presidio biforcazione dopo Galleria Avellola 



[BENEVENTO EST](#) – un presidio biforcazione dopo Galleria Avellola 

BENEVENTO ROTONDA CENTRO COMMERCIALE BUONVENTO – un presidio entrambi sensi marcia [®](#)



BENEVENTO ROTONDA CENTRO COMMERCIALE BUONVENTO – un presidio entrambi sensi di marcia [®](#)

[TORRECUSO TORREPALAZZO](#) – un presidio direzione di marcia Campobasso e/o Benevento [📍](#)



TORRECUSO TORREPALAZZO – un presidio direzione di marcia Campobasso e/o Benevento [📍](#)

[SS. 87 Km. 89 FRAGNETO MONFORTE/CASALDUNI](#) – un presidio direzione di marcia Benevento [®](#)

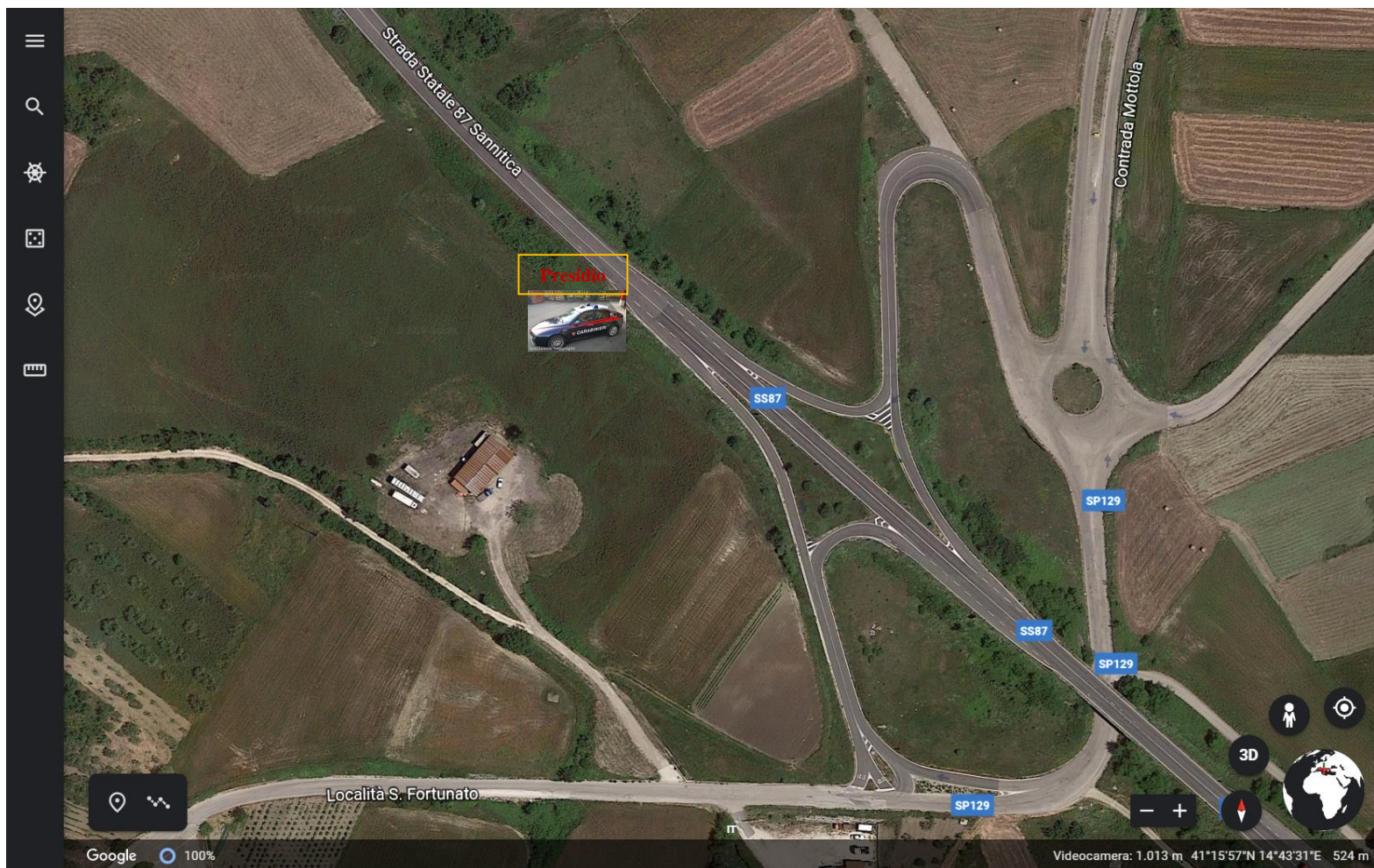

[SS. 87 Km. 89 FRAGNETO MONFORTE/CASALDUNI](#) – un presidio direzione di marcia Benevento [®](#)

[FAICCHIO](#) – un presidio per mezzi direzione di marcia Benevento ®

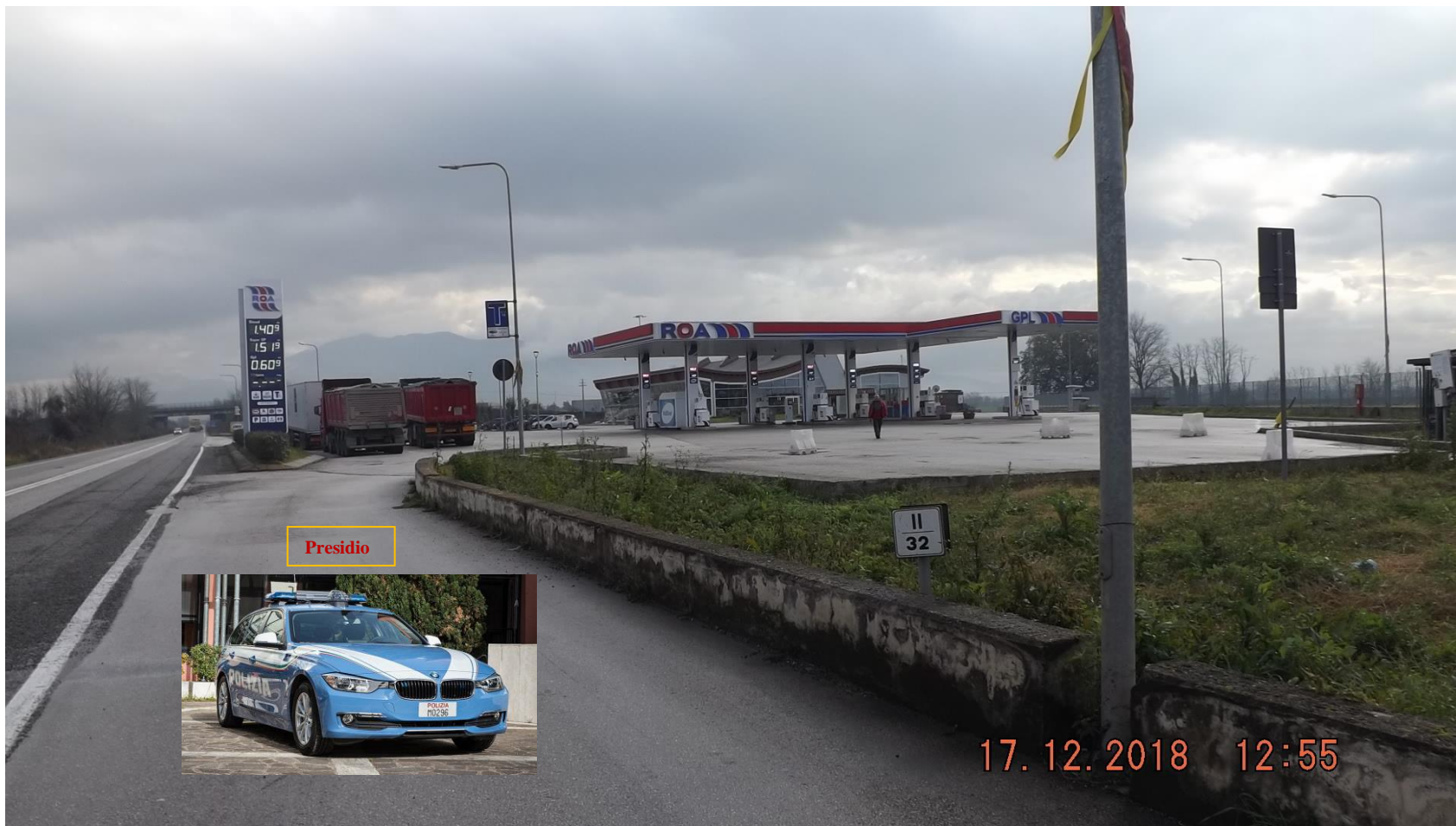

[FAICCHIO](#) – un presidio per mezzi direzione di marcia Benevento ®

MONTESARCHIO – un presidio direzione di marcia Benevento ®



MONTESARCHIO – un presidio direzione di marcia Benevento ®

[BENEVENTO OVEST](#) – un presidio direzione di marcia casello A16 

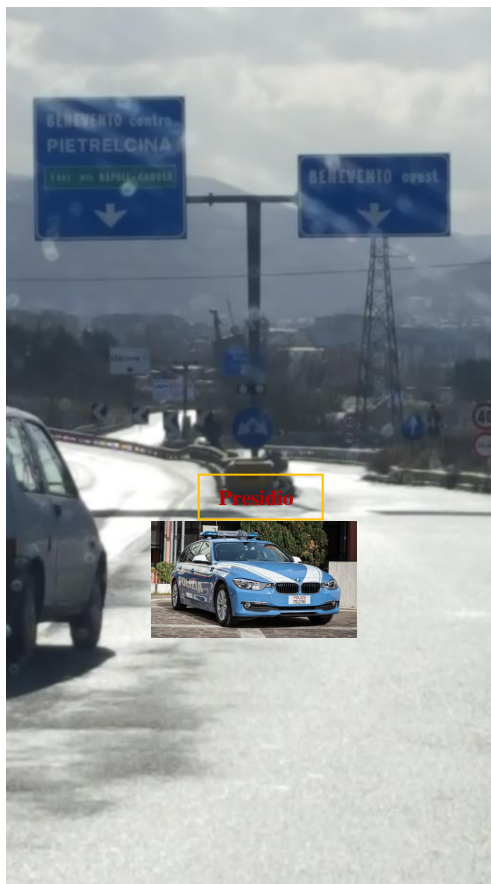

[BENEVENTO OVEST](#) – un presidio direzione di marcia casello A16 