



PREFETTURA di BIELLA

Ufficio Territoriale del Governo

PIANO DI EMERGENZA ESTERNA

(Art. 21 D.Lgs. 105/2015)

Stabilimento

Ilario Ormezzano – SAI S.p.A.

Edizione 2018

ALLEGATO 6

**Schemi a blocchi delle
procedure di allertamento e intervento**

Codice Giallo

Codice Arancione

Codice Rosso

CODICE GIALLO - STATO DI ATTENZIONE

LEGENDA:

→ Allertamento telefonico e/o per fax

□ Azione da svolgere

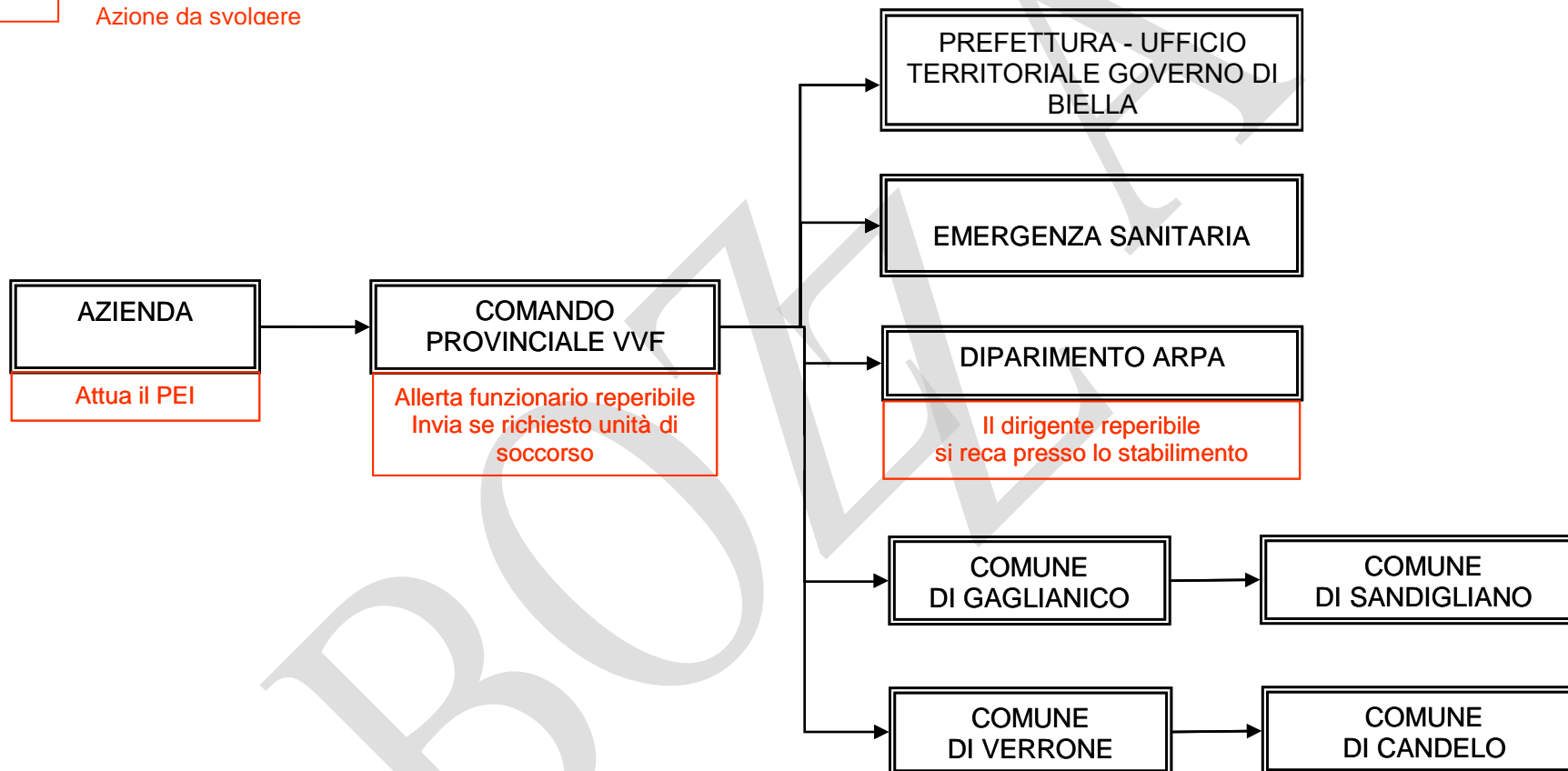

CODICE ARANCIONE - STATO DI PREALLARME

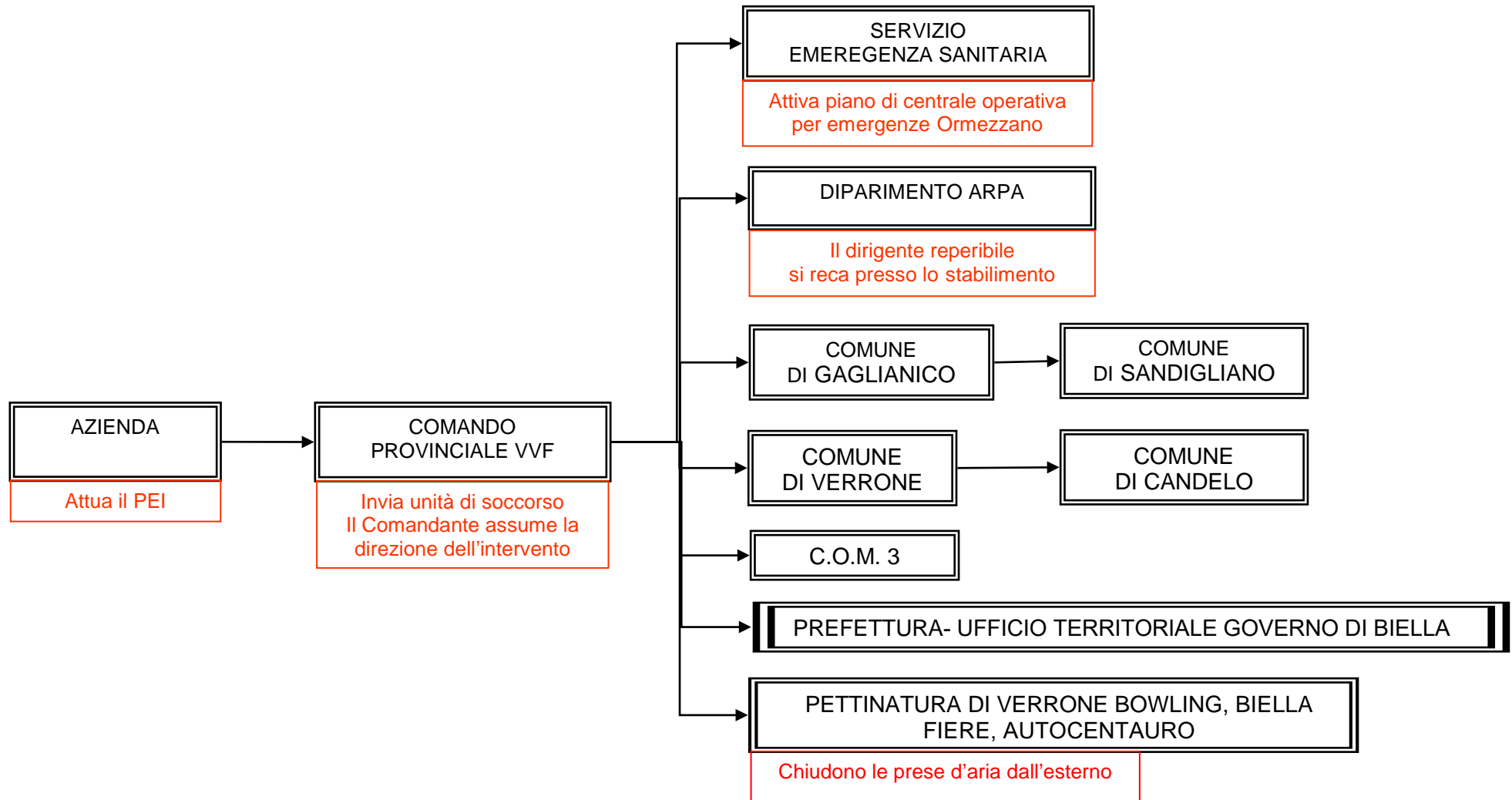

CODICE ROSSO - STATO DI ALLARME

