# Comune di Carinaro
# (Provincia di Caserta)

**OGGETTO:** Riesame 2016 del RAPPORTO DI SICUREZZA (art.15 D.Lgs 105/2015) per l'impianto di stoccaggio, travaso GPL delle AVERSANA PETROLI S.r.l.

**LOCALITA':** AGGLOMERATO INDUSTRIALE AVERSA NORD, ZONA ASI -81032 Carinaro (CE)

**RICHIEDENTE:** AVERSANA PETROLI S.r.l.

| Legenda | Tavola 9 di 10 | Scala |
|---|---|---|
| ● Impianto antincendio | | 1:500 |
| Schema impianto antincendio | | // |

| Data: | Revisione: | Livello Progetto: | Stato Progetto: |
|---|---|---|---|
| 10/07/2016 | 01 | Definitivo | Riesame Rapporto di Sicurezza 2016 |

*Il Gestore:*

**Aversana Petroli s.r.l.**
Via Ripa Reale, 80/82
81031 - AVERSA (CE)
Telefono (081) 8902761
FAX (081) 8024003
P.IVA 00220440622

*Estensore RDS:*
*ing. Massimo Mauro*

Engineering Organization Safety S.r.l.
Via Garibaldi, 21 - 80139 - Napoli (NA)
Tel. +390992370 - Fax +390992370
E-mail info@eos-eng.eu
E-mail cert. eosengineering@pec.it

## Impianto antincendio (scala 1:500)

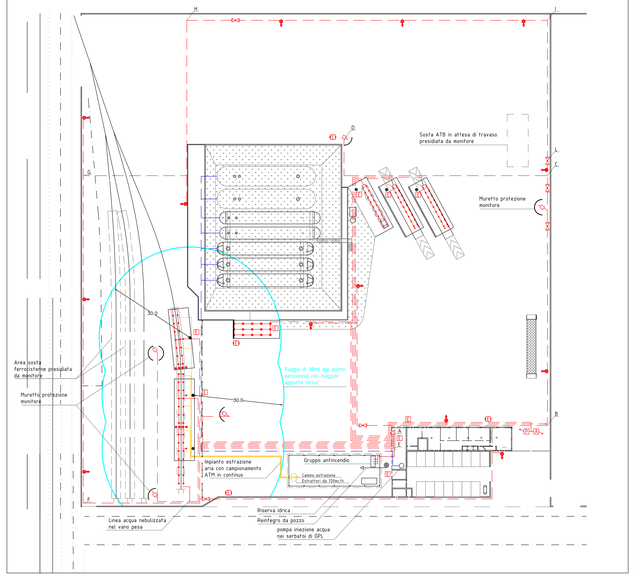


## Schema impianto antincendio

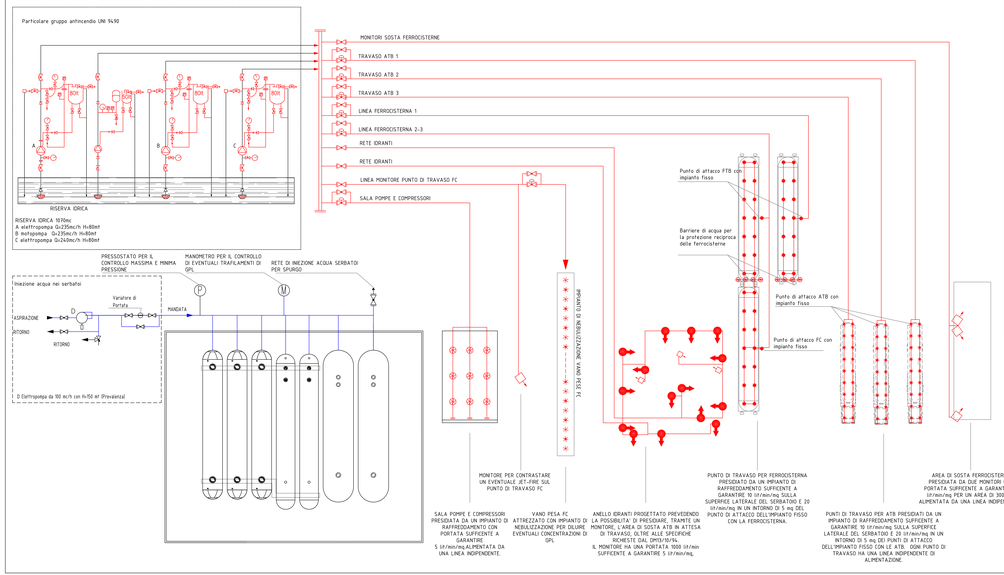


### Collettore di derivazione tubazioni

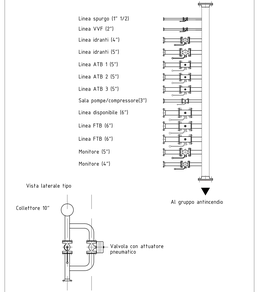


### Logica di intervento del sistema di aspirazione e campionamento aria del vano pesa ferro-cisterne

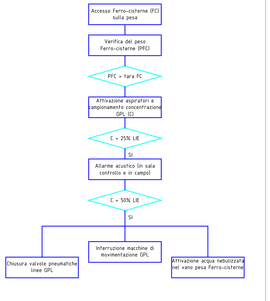


| LEGENDA | |
|---|---|
| | Motopompa di alimentazione |
| | Elettropompa di alimentazione |
| | Elettropompa di compensazione |
| | Manovuotometro |
| | Manometro |
| | Valvola di non ritorno |
| | Pressostato |
| | Valvola a norma UNI6884 |
| | Valvola a sfera |
| | Antivibranti |
| | Diaframma riciclo acqua |
| | Misuratore di portata |

| LEGENDA | |
|---|---|
| | Ugelli spruzzatori a cono pieno, portata 50 lit/min, angolo di apertura 65°, attacco 1/2" |
| | Ugelli spruzzatori a cono pieno, portata 42 lit/min, angolo di apertura 45°, attacco 1" |
| | Ugelli spruzzatori a cono pieno, portata 100 lit/min, angolo di apertura 77°, attacco 1" |
| | Idrante multigetto UNI 70/45 |
| | Valvola di sezionamento |
| | Valvola di sezionamento con comando a distanza |
| | Attacco premente VVF UNI100 |
| | Valvola di non ritorno |
| | Attacco aspirante VVF. UNI100 |
| | Monitore |
| | Estintore carrellato |
| | Estintore portatile da 12 kg |