



***Prefettura - Ufficio Territoriale del
Governo di Arezzo***

C.A.B. S.R.L.

Loc. Indicatore, 78/D

AREZZO

PREMESSA

Il presente PEE è stato predisposto all'esito della riunione che si è svolta in data 12 gennaio 2024, alla quale hanno partecipato rappresentanti della Provincia di Arezzo, del Comune di Arezzo, dei Vigili del Fuoco, del Dipartimento Arpat di Arezzo, della Usl Toscana Sudest e della Società C.A.B. S.R.L.

Nel corso dell'incontro è stato definito il sistema provinciale di allertamento da attuare in caso di evento incidentale nell'azienda C.A.B. S.R.L.

In particolare, è stato concordato che il Gestore contatterà telefonicamente i soggetti individuati nello schema nell'immediatezza dell'evento e successivamente procederà all'invio via e-mail/PEC della Scheda C1.

Quanto ai posti di blocco per l'isolamento della zona critica, non essendoci un combinatore come per le aziende a rischio di incidente rilevante ai sensi del Decreto Legislativo n. 105 del 2015, gli stessi saranno attuati a seguito della chiamata della Prefettura alle sale operative delle FF.OO.

SISTEMA PROVINCIALE DI ALLERTAMENTO

Al verificarsi di un evento incidentale che possa determinare un rischio ai danni della popolazione residente all'esterno dell'impianto

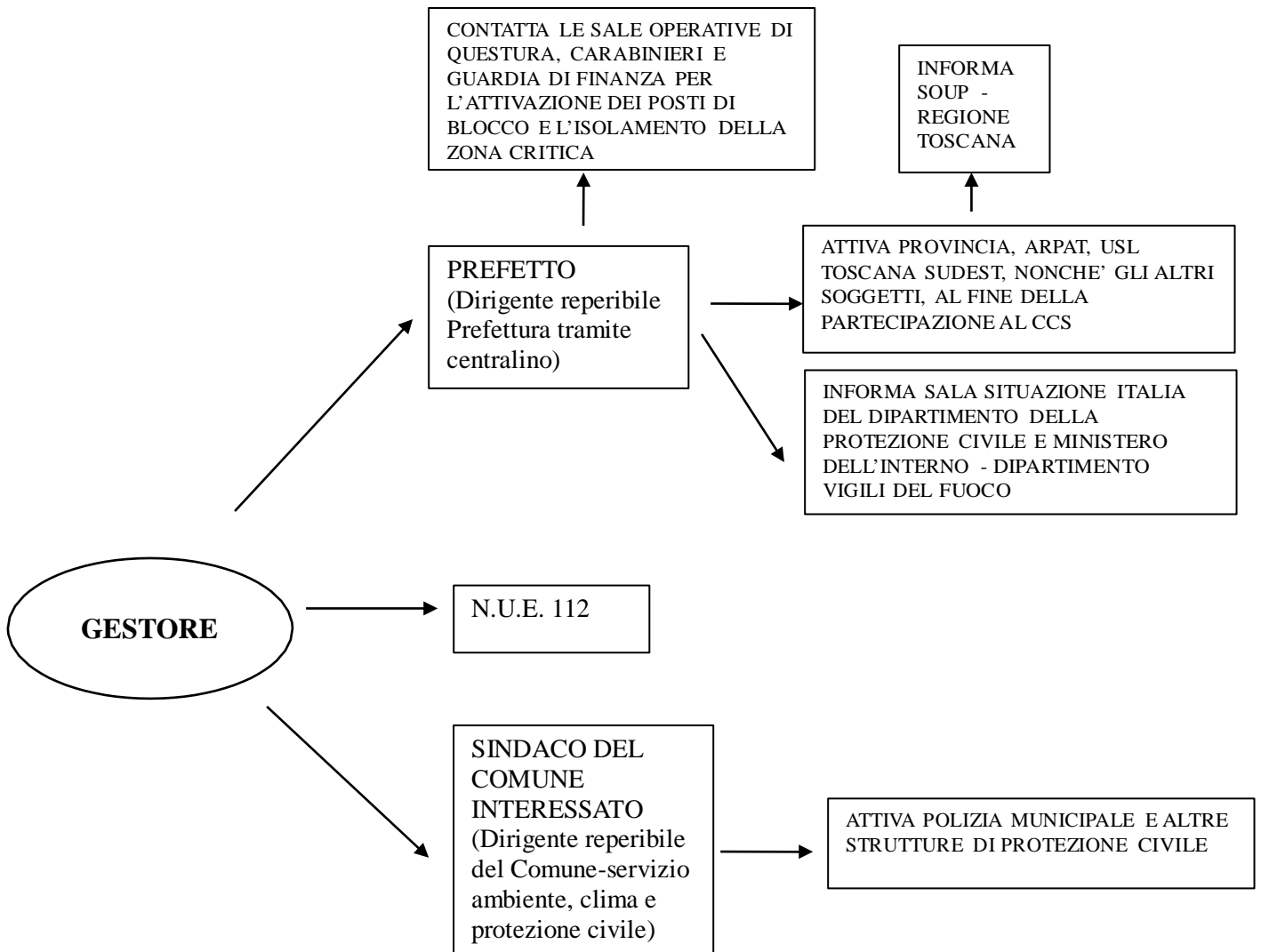

SCHEDA C.1

SCHEDA DI SEGNALAZIONE DELL'EVENTO DA PARTE DEL GESTORE DELL'IMPIANTO DI STOCCAGGIO E TRATTAMENTO DEI RIFIUTI

Stabilimento /Impianto C.A.B. S.R.L.

Ubicazione Loc. Indicatore 78/D, Comune di Arezzo

COMUNICAZIONE DI: PREALLARME ALLARME/EMERGENZA

PER UN EVENTO INCIDENTALE VISIBILE E/O RUMOROSO
VERSO L'ESTERNO SENZA/CON POTENZIALE EVOLUZIONE

OMISSIS

Si comunica che in data....., alle ore....., nell'impianto C.A.B. S.R.L. si è verificato il seguente evento incidentale:

- INCENDIO
- ESPLOSIONE – EMISSIONE IN AMBIENTE DI LAVORO
- EMISSIONE INCONTROLLATA DA CAMINO
- CONTAMINAZIONE DEL SUOLO
- CONTAMINAZIONE DI ACQUA
- ALTRO

SENZA CON POSSIBILE PEGGIORAMENTO DELLE CONDIZIONI DI SICUREZZA ANCHE ALL'ESTERNO

CONDIZIONI METEO: VENTO DA..... VELOCITA'

RIFIUTI e SOSTANZE COINVOLTE NELL'EVENTO:

RESPONSABILE DI TURNO:.....

TELEFONO N.

È STATO ATTIVATO IL PIANO DI EMERGENZA INTERNA.

CAPITOLO 1.

Sono di seguito riportati i dati relativi all'impianto, all'impresa, alla tipologia di rifiuti gestiti e stoccati, nonché alla sicurezza dell'impianto.

DATI IMPIANTO

Comune

Arezzo (AR)

Indirizzo

Località Indicatore 78/D 52100

Tipo Autorizzazione

AUTORIZZAZIONE

Data Inizio Aut.

21/02/2020

Data Fine Aut.

21/02/2035

Tipo Atto

AUA

Tipo Provvedimento

Determinazione

Oggetto Provvedimento

CAB S.R.L. - Stabilimento nel Comune di Arezzo, Località Indicatore, n. 78/B - Autorizzazione Unica Ambientale ai sensi dell'art. 3, comma 6, d marzo 2013. Riferimento SUAP del 2015/2706 - Codice pratica 21756

N. Provvedimento

2465

Classificazione rischio incendio: **RISCHIO MEDIO-BASSO**, come emerge dalla "Relazione tecnica antincendio" e dalla allegata "Dichiarazione C2" al 14/03/2024 (Allegato 1 **omissis**). Nell'allegato 2 (**omissis**) è riportata la Planimetria antincendio.

DATI IMPRESA

Denominazione o ragione sociale

C.A.B. S.R.L.

Comune

Arezzo (AR)

Indirizzo

Località Indicatore 78/D 52100

Num. REA

AR-55299

Cod. ATECO

42.11

DATI GESTORE

Direttore generale

Cod. Fiscale

omissis

Cognome

omissis

Nome

omissis

Luogo Nascita

omissis

Residenza

omissis

Dati Professionista

Cod. Fiscale

omissis

Cognome

omissis

Nome

omissis

Albo/Qualifica

omissis

Provincia

omissis

Numero Albo

omissis

TIPOLOGIA IMPIANTO

Tipologia Impianto L1	Tipologia Impianto L2	Tipologia Impianto L3	Tipo Operazione
ALTRO	ALTRO	ALTRO	R13 Messa in riserva di rifiuti per sottoporli a una delle operazioni indicate nei punti da R1 a R12 (escluso il deposito temporaneo, prima della raccolta, nel luogo in cui sono prodotti) RECUPERO FRESATO D'ASFALTO
ALTRO	ALTRO	ALTRO	R5 Riciclaggio/recupero di altre sostanze inorganiche RECUPERO FRESATO D'ASFALTO

Dati generali dell'impianto

Potenzialità autorizzata (Tonnellate/h)	Potenzialità nominale dell'impianto (Tonnellate/h)	Potenzialità autorizzata (Tonnellate/giorno)	Potenzialità nominale dell'impianto (Tonnellate/giorno)
	170.00		1360.00
Potenzialità richiesta (Tonnellate/anno)	Numero linee di trattamento	Numero di giorni di funzionamento in un anno	
		240	
Ore giornaliere di funzionamento o Durata Ciclo (h) (in caso di funzionamento discontinuo)	Numero Cicli/Giorno (in caso di funzionamento discontinuo)		
8.00			
Centro di Raccolta	Operazione R13 e/o D15 (Dlgs 152/06)	Almeno una operazione R diversa da R13 e/o almeno una operazione D diversa da D15 (Dlgs 152/06)	Operazione R13 e/o D15 e almeno una operazione R diversa da R13 e/o almeno una operazione D diversa da D15 (Dlgs 152/06)
NO	SI	SI	SI
DESCRIZIONE SINTETICA DELLE SEZIONI DELL'IMPIANTO	CLASSIFICAZIONE DEI RIFIUTI GESTITI		
PESA-VIABILITA'-STOCCAGGIO DEI RIFIUTI PRODOTTI (COMPRESO IL PERCOLATO)-AREA DI CONFERIMENTO E ACCETTAZIONE-AREA DI DEPOSITO DEI MATERIALI RECUPERATI O PROOTTI-RECINZIONE-AREA DI SERVIZIO (SPOGLIATOIO, MENSA, ECC.)-UFFICI-LINEA DI TRATTAMENTO DELLE ACQUE-LINEA DI TRATTAMENTO EMISIONI GASSOSE-BARRIERA ARBOREA-STOCCAGGIO RIFIUTI IN INGRESSO			

Identificazione dei rifiuti gestiti

C.E.R.	Caratteristiche Merceologiche	Operazione di recupero / smaltimento	Quantità massima giornaliera [Tonnellate/giorno]	Quantità massima annua [Tonnellate/anno]	Caratteristiche di pericolo
17 03 02 FRESATO D'ASFALTO		R13 R5	7595.00	19000.00	Nessuno

Sezione di stoccaggio dei rifiuti in ingresso

C.E.R.	Modalità sistemi di stoccaggio	Presidi di stoccaggio	Capacità massima (Tonnellate)	Capacità massima (m3)
17 03 02 FRESATO D'ASFALTO	CUMULI	PAVIMENTAZIONE	19000.00	8500.00

Sezione di stoccaggio dei rifiuti prodotti

C.E.R.	Linea di provenienza	Modalità sistemi di stoccaggio	Presidi di stoccaggio	Capacità massima (Tonnellate)	Capacità massima (Tonnellate)
17 04 05	LINEA DI DEFERRIZZAZIONE	CASSONI	PAVIMENTAZIONE	5.00	
16 06 05	MANUTENZIONE IMPIANTO	ALTRO CONTENITORI COBAT	COPERTURA PAVIMENTAZIONE	0.10	

DATI SICUREZZA

Per l'impianto C.A.B. S.r.l. è stato predisposto un Piano di Emergenza Interna, che individua il personale preposto con funzioni di emergenza e primo soccorso e sottoposto ad addestramento e formazione specifica per squadra di emergenza e primo soccorso. Il personale è indicato all'interno della Dichiarazione C2, nella quale sono riportate le qualifiche, nonché i recapiti h/24, che sono:

OMISSIS

L'impianto è dotato di videosorveglianza	L'impianto è dotato di personale h24	L'impianto è dotato di sistemi di rilevazione ed allarme collegato alla centrale operativa delle FF.OO.	L'impianto è soggetto ai controlli VVF	SCIA VVF	Sono presenti impianti di rilevazione antincendio	Quali e quanti impianti di spegnimento sono presenti
SI	NO	NO	SI	SI	NO	11 ESTINTORI A POLVERE DA KG 6 - 3 ESTINTORI CARRELLATI A POLVERE DA KG 30

CAPITOLO 2.

Di seguito sono riportati i dati relativi alla gestione delle emergenze, estratti dal Piano di protezione civile del Comune di Arezzo e dal Piano di protezione civile della Provincia di Arezzo.

DATI ANAGRAFICI PER LA GESTIONE DELLE EMERGENZE

Comune

Arezzo (AR)

Indirizzo

Piazza della Libertà 1 52100

Telefono

omissis

PEC/E-mail

comune.arezco@postacert.toscana.it

Sindaco

ALESSANDRO GHINELLI

Telefono Emergenze

omissis

Scheda "Centro di Coordinamento Comunale (C.O.C.)"

Comune

Arezzo (AR)

Indirizzo

Piazza Amintore Fanfani 1 52100

Telefono

omissis

PEC/E-mail

prociv@comune.arezco.it

Bacino Utenza - n. abitanti

98104

Scheda "Piano Comunale di Protezione Civile"

Piano approvato in data 12/07/2010 e aggiornato in data 30/12/2022

CCA di riferimento

Denominazione	Provincia	Comune
CCA - Arezzo AR	Arezzo	Piazza Amintore Fanfani 1

C.C.S . di riferimento

Denominazione	Provincia	Comune	Indirizzo
Prefettura	AR	Arezzo	Piazza Poggio del sole 1

Posto di Comando Avanzato di riferimento

Il P.C.A. è posizionato come indicato nel Piano operativo elaborato dai VVF (Allegato 3). Tuttavia, in base all'evoluzione dell'incidente, il posizionamento potrebbe essere modificato.

Posto Medico Avanzato di riferimento

Il P.M.A. è posizionato come indicato nel Piano operativo elaborato dall'Emergenza sanitaria 118 (Allegato 4 **omissis**)

). Tuttavia, in base all'evoluzione dell'incidente, il posizionamento potrebbe essere modificato.

RISORSE OPERATIVE PER LA GESTIONE DELLE EMERGENZE

Risorse Operative

Tipo Ente	Ente	Indirizzo	Recapito
Organizzazioni di Volontariato di Protezione Civile	La Racchetta	omissis	omissis
Organizzazioni di Volontariato di Protezione Civile	Croce Rossa Italiana Sezione Arezzo	omissis	omissis
Organizzazioni di Volontariato di Protezione Civile	Misericordia di Arezzo	omissis	omissis
Polizia Locale	Comune di Arezzo	omissis	omissis
ARPAT	ARPAT	omissis	omissis
USL TOSCANA SUD EST SPSAL	USL SUD EST TOSCANA	omissis	omissis
Carabinieri	COMANDO PROVINCIALE CARABINIERI	omissis	omissis

Guardia di Finanza	COMANDO PROVINCIALE GUARDIA DI FINANZA	omissis	omissis
Polizia di stato	QUESTURA DI AREZZO	omissis	omissis
Soccorso sanitario emergenza e urgenza	AUSL SUD EST TOSCANA	omissis	omissis
Vigili del Fuoco	COMANDO PROVINCIALE VIGILI DEL FUOCO AREZZO	omissis	omissis
Altro	PREFETTURA DI AREZZO	omissis	omissis
Altro	PROVINCIA DI AREZZO Protezione Civile	omissis	omissis

Tipo risorsa	Descrizione
MEZZO	Nissan Terrano 7 posti
MEZZO	Suzuki Jimny 2 posti
MEZZO	Fiat Panda 4x4 5posti
MEZZO	fuoristrada Pick-up King.cab Nissan
MATERIALE	motopompa autodescante 1640 litri al minuto
MATERIALE	pompa ad immersione
MATERIALE	gruppo elettrogeno HP 13
MATERIALE	Torre faro portatile 4 proiettori da 500 W a lampada
MEZZO	in dotazione alle associazioni di volontariato
MATERIALE	in dotazione alle associazioni di volontariato

Addetti e reperibilità del Comune di Arezzo

Nome	Incarico	Tipo Reperibilità	Recapiti telefonici	pec/mail Ufficio
omissis	omissis	omissis	omissis	omissis

Servizi essenziali/Reperibilità H24

Tipo Rete	Indirizzo	Gestore	Reperibilità	Telefono
Acquedotto	località Poggio Cuculo Arezzo AR	Nuove Acque	omissis	omissis

Elettrodotto	Via Sella Quintino 82 Firenze FI	E-distribuzione	omissis	omissis
Gasdotto	via Iginio Cocchi 14 Arezzo AR	Coingas	omissis	omissis
Fibra Ottica	Petrarca 32-34-36 Arezzo AR	Telecom	omissis	omissis

CAPITOLO 3

INQUADRAMENTO AREA LOCALIZZATIVA DELL'IMPIANTO

Lo stabilimento è ubicato in Località Indicatore 78/D 52100 (AR). Il Gestore nell'Allegato C2 (Allegato 1) dichiara che le aree d'impatto non escono dai confini dello stabilimento. Ad ogni modo, sulla scorta dell'analisi svolta dallo stesso, i cui risultati sono riportati nella "Relazione tecnica antincendio", si è giunti all'individuazione di un'area, denominata **ZONA CRITICA**, individuabile con un **raggio di circa 200 metri**.

Di seguito i dati relativi alla localizzazione dell'impianto, nonché gli elementi di vulnerabilità individuati entro **un raggio di 200 m**.

Mappale

38

Foglio Catastale

26

Superficie totale (m2)

10000.00

Superficie coperta (m2)

1000.00

Latitudine

43.47432500

Longitudine

11.80689000

Vulnerabilità / Recettori Sensibili

Tipo Vulnerabilità / Recettore sensibile	Descrizione	Distanza (m)
STRADA PRINCIPALE	S.P. 21	
STRUTTURA PRODUTTIVA	CAPANNONE INGROSSO ORTOFRUTTA	
CORSI D'ACQUA	FOSSO DEL GIARDINO	

Isolamento della Zona Critica

A seguito della richiesta telefonica della Prefettura di posizionarsi ai posti di blocco assegnati, le Forze di Polizia statali e locali effettuano i seguenti presidi, al fine di isolare la zona critica:

N. blocco	Punto di deviazione	Forza di polizia H diurno 7.00 – 19.00	Forza di polizia H notturno 19.00-7.00
1	S.P.21 Loc. Ponte a Chiani (altezza rotatoria fronte bar “La Casina del Ponte”)	POLIZIA MUNICIPALE	QUESTURA
2	S.P. 21 Loc. Indicatore altezza Rotatoria SAIMA	POLIZIA MUNICIPALE	CARABINIERI
3	S.P. 21 Loc. Indicatore altezza intersezione per la Zona D (fine centro abitato – ultima intersezione in direzione di Ponte a Chiani)	POLIZIA PROVINCIALE	GDF

Nell’Allegato 5 (*omissis*) sono riportati il raggio di danno, i posti di blocco, gli elementi di vulnerabilità territoriale, l’area di attesa per la popolazione e il posizionamento di PCA e PMA.

AREE DI EMERGENZA

La popolazione presente all’interno dell’area critica riceverà come indicazione principale quella di trovare riparo al chiuso.

I dipendenti dell’azienda (ad eccezione delle squadre impegnate nei soccorsi) saranno evacuati e invitati a raggiungere altri luoghi al chiuso.

In caso di impossibilità per le persone di raggiungere luoghi al chiuso, verranno fornite dal Comune di Arezzo le prime informazioni presso l’area di seguito indicata, relativamente alle aree di assistenza per la popolazione predisposte dal Comune.

Aree di attesa per la popolazione

Denominazione	Proprietà	Estensione totale (mq)	Estensione Area Coperta (mq)	Estensione Area Scoperta (mq)	Capienza Area Coperta (n. persone)	Capienza Area Scoperta (n. persone)	Energia Elettrica
AP04 Indicatore Zona E – Indicatore- Arezzo	Comune di Arezzo	14266	1500	12800	99	6400	SI

Aree e centri di assistenza per la popolazione

Denominazione	Tipo Struttura	Estensione totale (mq)	Capienza (n. persone)	Rete Fognaria	Energia Elettrica	Telefono
----------------------	-----------------------	-------------------------------	------------------------------	----------------------	--------------------------	-----------------

RI02 COOP-fi CENTRO Arezzo Via Amendola, Arezzo	CAMPALE	15246	58	SI	SI	0575377534
RII6 CENTRO AGGREGAZIONE SOCIALE Strada Regionale 71 località Sant'Andrea a Pigli 59, Arezzo	ALTRO centro di ag- gregazione sociale Sant'Andrea a Pigli	680	30	SI	SI	0575998552

Aree di ammassamento mezzi e uomini

Denominazione	Proprietà	Estensione totale (mq)	Estensione Area Coper- ta (mq)	Estensione Area Sco- perta (mq)	Capienza Area Co- perta (n. persone)	Capienza Area Sco- perta (n. persone)	Energia Elettrica
SO4 LA RAC- CHETTA Setteponti 64/a Arezzo	Comune di Arezzo	2985	245	2740			SI

Zone di atterraggio in emergenza (mezzi ad ala rotante)

Denominazione	Proprietà	Estensione totale (mq)	Capienza Mezzi	Capienza Persone
zona atterraggio elicotte- ri Aeroporto di Molin Bianco Francesco Baracca 44 Arezzo	Demaniale	10108	1	1
zona atterraggio elicotte- ri Ospedale di San Dona- to Nenni 20-22 Arezzo	AUSL Toscana Sud- Est	2254	1	1

RUBRICA TELEFONICA

AMMINISTRAZIONE – ENTE – SOCIETA'	TELEFONO UFFICIO	E-MAIL
Azienda		
CAB S.R.L Località Indicatore 78/D 52100 (AR) Gestore: Amadei Mauro	omissis	cab@dnmail.it