



***Prefettura - Ufficio Territoriale del  
Governo di Arezzo***

**NUOVE ACQUE S.P.A.**

**Loc. La Colmata**

**MONTE SAN SAVINO**

## **PREMESSA**

Il presente PEE è stato predisposto all'esito della riunione che si è svolta in data 16 febbraio 2024, alla quale hanno partecipato rappresentanti dei Vigili del Fuoco, della Usl Toscana Sudest, della Polizia Provinciale e della Polizia Municipale di Monte San Savino.

Nel corso dell'incontro è stato definito il sistema provinciale di allertamento da attuare in caso di evento incidentale con ricadute esterne nella azienda NUOVE ACQUE S.P.A.. In particolare, è stato concordato che il Gestore contatterà telefonicamente i soggetti individuati nello schema nell'immediatezza dell'evento e successivamente procederà all'invio via e-mail/PEC della Scheda C1.

Quanto ai posti di blocco per l'isolamento della zona critica, non essendoci un combinatore come per le aziende a rischio di incidente rilevante ai sensi del Decreto Legislativo n. 105 del 2015, gli stessi saranno attuati a seguito della chiamata della Prefettura alle sale operative delle FF.OO..

## SISTEMA PROVINCIALE DI ALLERTAMENTO

**Al verificarsi di un evento incidentale che possa determinare un rischio ai danni della popolazione residente all'esterno dell'impianto**

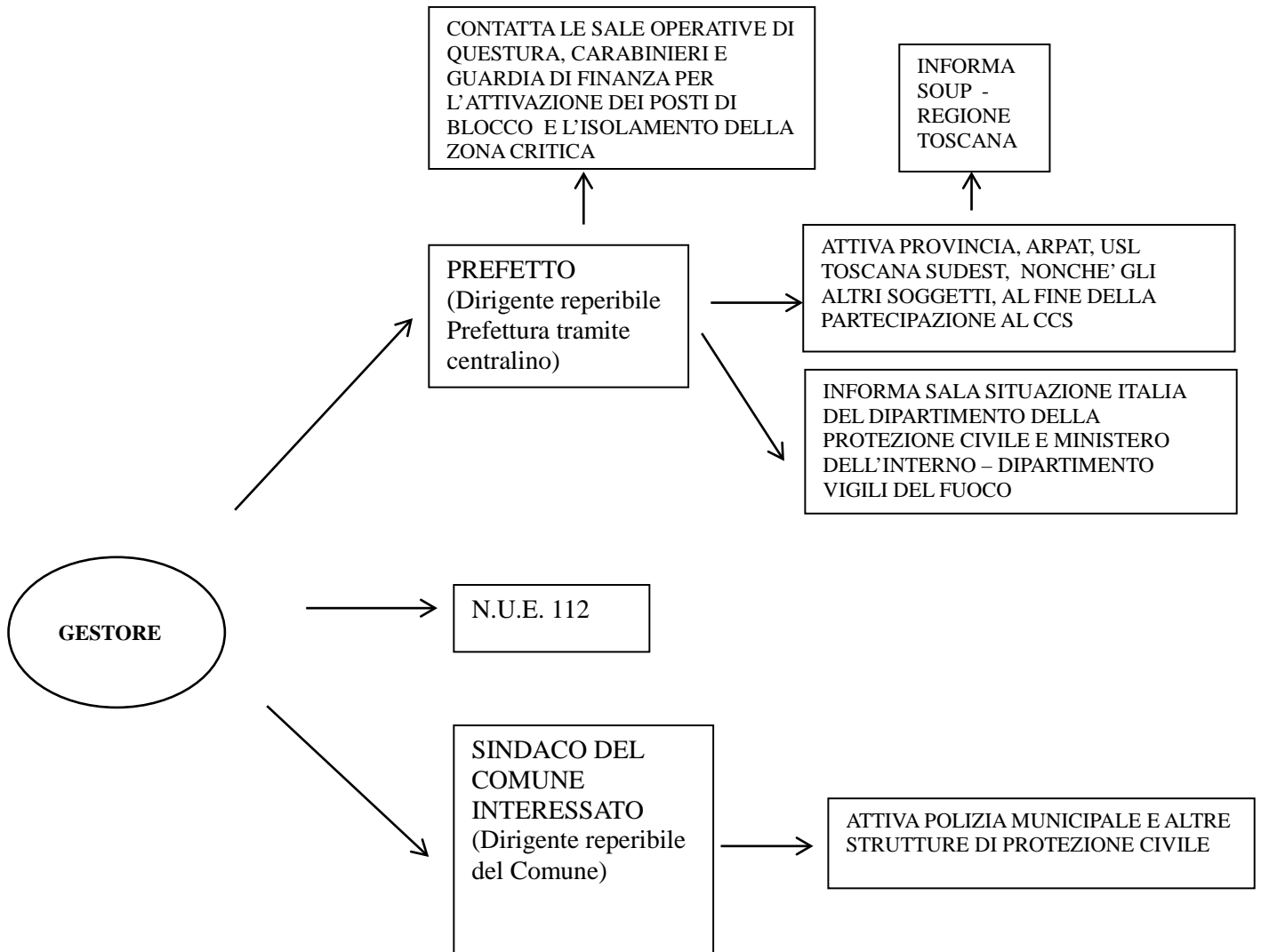

## SCHEDA C.1

### SCHEDA DI SEGNALAZIONE DELL'EVENTO DA PARTE DEL GESTORE DELL'IMPIANTO DI STOCCAGGIO E TRATTAMENTO DEI RIFIUTI

Stabilimento/Impianto NUOVE ACQUE SPA

Ubicazione LOC. LA COLMATA, Monte San Savino

COMUNICAZIONE DI: PREALLARME  ALLARME/EMERGENZA   
PER UN EVENTO INCIDENTALE VISIBILE E/O RUMOROSO  
VERSO L'ESTERNO SENZA/CON POTENZIALE EVOLUZIONE

	ENTE/STRUTTURA	Tel (nell'immediato)	PEC / MAIL (trasmissione successiva)
1	Numero unico emergenza 112	112 N.U.E.	-
2	Prefettura di AREZZO	0575/3181 (h/24)	questura.messaggistica.ar@poliziadistato.it
3	Comune di Monte San Savino	<b>omissis</b>	comune@montesansavino.ar.it
4	Comando VVF di AREZZO	-	com.arezzo@cert.vigilfuoco.it so.arezzo@vigilfuoco.it
5	Questura di AREZZO	-	upgsp.ar@poliziadistato.it
6	Comando Provinciale CC	-	cpar023524co@carabinieri.it tar23524@pec.carabinieri.it
7	Comando Provinciale Gdf	-	salop.arezzo@gdf.it Ar0500000p@pec.gdf.it
8	ARPAT TOSCANA	-	protezionecivile@cittametropolitana.fi.it
9	USL TOSCANA SUD EST - EMERGENZA SANITARIA (EX 118)	-	centrale118.ar@uslsudest.toscana.it

Si comunica che in data.....,

alle ore....., nell'impianto in loc. La Colmata di NUOVE ACQUE S.P.A. si è verificato il seguente evento incidentale:

INCENDIO

ESPLOSIONE – EMISSIONE IN AMBIENTE DI LAVORO

EMISSIONE INCONTROLLATA DA CAMINO

CONTAMINAZIONE DEL SUOLO

CONTAMINAZIONE DI ACQUA

ALTRO .....

SENZA  CON  POSSIBILE PEGGIORAMENTO DELLE CONDIZIONI DI

SICUREZZA ANCHE ALL'ESTERNO CONDIZIONI METEO: VENTO

DA.....VELOCITA' .....

RIFIUTI e SOSTANZE COINVOLTE

NELL'EVENTO:.....

RESPONSABILE DI

TURNO:.....

TELEFONO

N. ....FAX.....

**E' STATO ATTIVATO IL PIANO DI EMERGENZA INTERNA.**

## **CAPITOLO 1.**

Sono di seguito riportati i dati relativi all'impianto, all'impresa, alla tipologia di rifiuti gestiti e stoccati, nonché alla sicurezza dell'impianto.

### **DATI IMPIANTO**

#### **Comune**

Monte San Savino (AR)

#### **Indirizzo**

LOC. LA COLMATA - 52048

#### **Tipo Autorizzazione**

COMUNICAZIONE ai sensi dell'art. 110 c. 3 del D.Lgs. 152/2006 e smi

#### **Data Inizio Aut.**

01/07/2011

#### **Data Fine Aut.**

01/07/2051 da normativa non è prevista specifica scadenza (vedi campo "note" sottostante)

#### **Note Aut.**

Trattasi di comunicazione ai sensi dell'art. 110, comma 3 del D.Lgs. 152/2006 e smi relativa ad un impianto di depurazione reflui urbani. Tale comunicazione non ha scadenza (viene inserita data fine aut. fittizia). L'impianto risulta inoltre autorizzato con Autorizzazione Unica Ambientale Provvedimento Dirigenziale n.72/EC del 24/04/2015 trasmesso con Atto del SUAP del Comune di Monte San Savino n.U15/0005/0 del 13/05/2015, valido fino al 13/05/2030 - trattasi di Autorizzazione Unica Ambientale (AUA) per autorizzazione agli scarichi di cui al capo II del titolo IV della sezione II della parte del D.Lgs 152/06 e s.m.i (rinnovo dell'autorizzazione allo scarico in acque superficiali ai sensi dell'art. 124, comma 8 del D.Lgs. 152/2006 e smi, in corpo idrico superficiale - Canale Maestro della Chiana).

#### **Tipo Comunicazione**

Comunicazione nostro prot. 831/DT/FM del 01/07/2011 e prot. DT/499/2012

Classificazione rischio incendio: **RISCHIO BASSO**, come emerge dalla "Relazione tecnica antincendio" e dalla allegata "Dichiarazione C2" al 21/12/2021 (Allegato 1 *omissis*).

Nell'allegato 2 (*omissis*) è riportata la Planimetria antincendio.

## DATI IMPRESA

### Denominazione o ragione sociale

NUOVE ACQUE SPA

### Comune

Arezzo (AR)

### Indirizzo

LOC. POGGIO CUCULO, FRAZ. PATRIGNONE 62/d 52100

### Num. REA

AR-125876

### Cod. ATECO

36.0

## DATI GESTORE

**Denominazione o ragione sociale:** NUOVE ACQUE S.P.A.

**Comune:** Arezzo (AR)

**Sede Legale:** Loc. Poggio Cuculo Fraz. Patrignone n.62/d Arezzo

**Direzione Generale e Sede Amministrativa:** Via E. Rossi n.2 6 Arezzo

## TIPOLOGIA IMPIANTO

Tipologia Impianto L1	Tipologia Impianto L2	Tipologia Impianto L3	Tipo Operazione
ALTRO	ALTRO	ALTRO	D8 Trattamento biologico non specificato altrove nel presente allegato, che dia origine a composti o a miscugli che vengono eliminati secondo uno dei procedimenti elencati nei punti da D1 a D12 Trattasi di impianto di depurazione reflui urbani autorizzato (tramite invio idonea comunicazione) a ricevere rifiuti come disciplinato ai sensi dell'art. 110, comma 3 del D.Lgs. 152/2006 e s.m.i. (viene inserita come operazione di trattamento rifiuti D8-D9)

*Dati generali dell'impianto*

<b>Potenzialità autorizzata (Tonnellate/h)</b>	<b>Potenzialità nominale dell'impianto (Tonnellate/h)</b>	<b>Potenzialità autorizzata (Tonnellate/giorno)</b>	<b>Potenzialità nominale dell'impianto (Tonnellate/giorno)</b>
2.04	2.04	49.00	49.00
<b>Potenzialità richiesta (Tonnellate/anno)</b>	<b>Numero linee di trattamento</b>	<b>Numero di giorni di funzionamento in un anno</b>	
17885.00	1	365	
<b>Ore giornaliere di funzionamento o Durata Ciclo (h) (in caso di funzionamento discontinuo)</b>	<b>Numero Cicli/Giorno (in caso di funzionamento discontinuo)</b>		
-	-		
<b>Centro di Raccolta</b>	<b>Operazione R13 e/o D15 (Dlgs 152/06)</b>	<b>Almeno una operazione R diversa da R13 e/o almeno una operazione D diversa da D15 (Dlgs 152/06)</b>	<b>Operazione R13 e/o D15 e almeno una operazione R diversa da R13 e/o almeno una operazione D diversa da D15 (Dlgs 152/06)</b>
NO	NO	SI	NO
<b>DESCRIZIONE SINTETICA DELLE SEZIONI DELL'IMPIANTO</b>	<b>CLASSIFICAZIONE DEI RIFIUTI GESTITI</b>		
AREA DI DEPOSITO DEI MATERIALI RECUPERATI O PRODOTTI - LINEA DI TRATTAMENTO DELLE ACQUE - VIABILITA - STOCCAGGIO DEI RIFIUTI PRODOTTI (COMPRESO IL PERCOLATO) - BARRIERA ARBOREA - RECINZIONE	SPECIALI NON PERICOLOSI - INERTI		

*Identificazione dei rifiuti gestiti*

<b>C.E.R.</b>	<b>Caratteristiche Merceologiche</b>	<b>Operazione di recupero / smaltimento</b>	<b>Quantità massima giornaliera [Tonnellate/giorno]</b>	<b>Quantità massima annua [Tonnellate/anno]</b>	<b>Caratteristiche di pericolo</b>
19 08 05 Rifiuti prodotti dagli impianti per il trattamento delle acque reflue, non specificati altrimenti: fanghi prodotti dal trattamento delle acque reflue urbane	LIQUIDI	D9 D8	49.00	17885.00	Nessuno
20 03 06 Rifiuti della pulizia delle fognature	LIQUIDI	D9 D8	49.00	17885.00	Nessuno

*Sezione di stoccaggio dei rifiuti in ingresso*

<b>C.E.R.</b>	<b>Modalità sistemi di stoccaggio</b>	<b>Presidi di stoccaggio</b>	<b>Capacità massima (Tonnellate)</b>	<b>Capacità massima (m3)</b>
20 03 06 Rifiuti della pulizia delle fognature	ALTRO	ALTRO	0.00	0.00
19 08 05 Rifiuti prodotti dagli impianti per il trattamento delle acque reflue, non specificati altrimenti: fanghi prodotti dal trattamento delle acque reflue urbane	ALTRO	ALTRO	0.00	0.00



**Sezione di stoccaggio dei rifiuti prodotti**

<b>C.E.R.</b>	<b>Linea di provenienza</b>	<b>Modalità sistemi di stoccaggio</b>	<b>Presidi di stoccaggio</b>	<b>Capacità massima (Tonnellate)</b>	<b>Capacità massima (Tonnellate)</b>
19 08 01	PROCESSO	CASSONI	PAVIMENTAZIONE COPERTURA	5.00	20.00
19 08 02	PROCESSO	CASSONI	PAVIMENTAZIONE COPERTURA	30.00	20.00
19 08 05	PROCESSO	CASSONI	PAVIMENTAZIONE COPERTURA	30.00	60.00

**DATI SICUREZZA**

Per l'impianto NUOVE ACQUE SPA è stato predisposto un Piano di Emergenza Interna. Il personale addetto all'emergenza è indicato all'interno dell'allegata Dichiarazione C2, con relativi recapiti h/24. Il recapito telefonico aziendale h/24 di riferimento è rappresentato dal numero del call center di Nuove Acque spa, attivo tutti i giorni 24h/24h, che è **800 19 19 19**.

L'impianto è dotato di impianti di videosorveglianza, nonché di impianti di spegnimento, come si evince dalla tabella che segue.

<b>L'impianto è dotato di videosorveglianza limitatamente agli accessi</b>	<b>L'impianto è dotato di personale h24</b>	<b>L'impianto è dotato di sistemi di rilevazione ed allarme collegato alla centrale operativa delle FF.OO.</b>	<b>L'impianto è soggetto ai controlli VVF</b>	<b>SCI A VVF</b>	<b>Sono presenti impianti di rilevazione antincendio</b>	<b>Quali e quanti impianti di spegnimento sono presenti</b>	<b>Altro</b>
NO	NO	NO	NO	NO	NO	Presidi antincendio 4 estintori di cui: 3 estintori CO2 5 kg 1 estintori Polvere 6 kg 34A 1 cassetta PS all. 1	

## **CAPITOLO 2.**

Di seguito sono riportati i dati relativi alla gestione delle emergenze, estratti dal Piano di protezione civile del Comune di Monte San Savino e dal Piano di protezione civile della Provincia di Arezzo.

### **DATI ANAGRAFICI PER LA GESTIONE DELLE EMERGENZE**

**Comune**

Monte San Savino (AR)

**Indirizzo**

Corso Sangallo 38 52048

**PEC/E-mail**

comune@pec.citymonte.it; comune@montesansavino.ar.it

**Sindaco**

BENNATI GIANNI

**Telefono Emergenze**

**omissis**

Scheda "Centro di Coordinamento Comunale (C.O.C.)"

**Comune**

Monte San Savino (AR)

**Indirizzo**

Nenni snc 52048

**Telefono**

**omissis**

**PEC/E-mail**

comune@pec.citymonte.it; comune@montesansavino.ar.it

**Bacino Utenza - n. abitanti**

10000

Scheda "Piano Comunale di Protezione Civile"

**Piano approvato in data 05/03/2019**

**CCA di riferimento**

<b>Denominazione</b>	<b>Provincia</b>	<b>Comune</b>
CCA- Valdichiana Ovest	Arezzo	Civitella in Val di Chiana, Badia al Pino, via Settembrini 21

## C.C.S. di riferimento

Denominazione	Provincia	Comune	Indirizzo
Prefettura	AR	Arezzo	Piazza Poggio del sole 1

## Posto di Comando Avanzato di riferimento

Il P.C.A. è posizionato come indicato nel Piano operativo elaborato dai VVF (Allegato 3 **omissis**). Tuttavia, in base all'evoluzione dell'incidente, il posizionamento potrebbe essere modificato.

## Posto Medico Avanzato di riferimento

Il P.M.A. è posizionato come indicato nel Piano operativo elaborato dall'Emergenza sanitaria 118 (Allegato 4 **omissis**). Tuttavia, in base all'evoluzione dell'incidente, il posizionamento potrebbe essere modificato.

## RISORSE OPERATIVE PER LA GESTIONE DELLE EMERGENZE (C.4)

### Risorse Operative

Tipo Ente	Ente	Indirizzo	Recapito
Polizia Locale	Comune di Monte San Savino	Corso Sangallo 97 Monte San Savino AR	05758177218
Organizzazioni di Volontariato di Protezione Civile	Venerabile Confraternita di Misericordia	Piazza della Misericordia 1 Monte San Savino AR	0575844044
Organizzazioni di Volontariato di Protezione Civile	Croce Rossa Italiana	Piazza Vittorio Veneto 12 Monte San Savino AR	05758843110
Organizzazioni di Volontariato di Protezione Civile	VSA volontari salvaguardia ambiente antincendio boschivo	Via dell'Infernaccio s.n.c. Monte San Savino AR	<b>omissis</b>
Organizzazioni di Volontariato di Protezione Civile	Croce Bianca	Via XXV Aprile 41 Monte San Savino AR	0575810113

<b>Tipo risorsa</b>	<b>Descrizione</b>
MEZZO	Autovetture Polizia Municipale
MEZZO	Escavatori
MEZZO	Trattori Agricoli
MEZZO	Autovetture di soccorso medico
MEZZO	Autopompe - Idrovore
MATERIALE	Generatore di corrente a diesel
MATERIALE	Apparato radio VHF
MATERIALE	Materiale vario di soccorso
MATERIALE	Insacchettatrice sacchi sabbia

**Addetti e reperibilità del Comune di Monte San Savino (gestione associata della Polizia Municipale con quella del Comune di Civitella in Val di Chiana)**

<b>Nome</b>	<b>Incarico</b>	<b>Reperibilità</b>	<b>Telefono</b>	<b>pec/mail Ufficio</b>
V.V.	Servizi Sociali - Reperibile in turnista	ALTRO Reperibile in turnista	Telefono Ufficio 05758177239 Telefono Cellulare <b>omissis</b>	<b>omissis</b>
S.F.	Polizia Municipale - Reperibile in turnista	ALTRO Reperibile in turnista	Telefono Ufficio 05758177218 Telefono Cellulare <b>omissis</b>	<b>omissis</b>
C.M.	Polizia Municipale - Reperibile in turnista	ALTRO Reperibile in turnista	Telefono Ufficio 05758177218 Telefono Cellulare <b>omissis</b>	<b>omissis</b>
C.M.	Ufficio Anagrafe - Reperibile in turnista	ALTRO Reperibile in turnista	Telefono Ufficio 05758177221 Telefono Cellulare <b>omissis</b>	<b>omissis</b>
M.M.	Ufficio Ambiente - Reperibile in turnista	ALTRO Reperibile in turnista	Telefono Ufficio 05758177264 Telefono Cellulare <b>omissis</b>	<b>omissis</b>
S.D.	Polizia Municipale - Reperibile in turnista	ALTRO Reperibile in turnista	Telefono Ufficio 05758177218 Telefono Cellulare <b>omissis</b>	<b>omissis</b>
S.D.	Polizia Municipale - Reperibile in turnista	ALTRO Reperibile in turnista	Telefono Ufficio 05758177218 Telefono Cellulare <b>omissis</b>	<b>omissis</b>

## Servizi essenziali/Reperibilità H24

Tipo Rete	Indirizzo	Gestore	Reperibilità	Telefono
Acquedotto	Località Poggio Cuculo Arezzo AR	Nuove Acque	H24 Numero Verde segnalazione guasti	800191919
Elettrodotto	Località Bagnoro s.n.c. Arezzo AR	E-Distribuzione	H24 Numero Verde Segnalazione Guasti	803500

## CAPITOLO 3

### INQUADRAMENTO AREA LOCALIZZATIVA DELL'IMPIANTO

Lo stabilimento è ubicato nell'area di Monte San Savino.

Sulla scorta dell'analisi svolta dal Gestore, i cui risultati sono riportati nella "Relazione tecnica antincendio", si è giunti all'individuazione di un'area, denominata **ZONA CRITICA**, individuabile con un **raggio di circa 100 metri**.

Di seguito i dati relativi alla localizzazione dell'impianto, nonché gli elementi di vulnerabilità individuati entro **un raggio di 100 metri**.

#### Mappale

20

#### Foglio Catastale

70

#### Superficie totale (m2)

4800.00

#### Superficie coperta (m2)

265.00

#### Latitudine

43.33734400

#### Longitudine

11.82485100

#### Vulnerabilità / Recettori Sensibili

Tipo Vulnerabilità / Recettore sensibile	Descrizione	Distanza (m)
Altro	CORSO D'ACQUA – FOSSO DEL TONACATO	54.38

### Isolamento della Zona Critica

A seguito della richiesta telefonica della Prefettura di posizionarsi ai posti di blocco assegnati, le Forze di Polizia statali e locali effettuano i seguenti presidi, al fine di isolare la zona critica:

Nr. blocco	Punto di deviazione	Forza di Polizia H diurno 7.00-19.00	Forza di Polizia H notturno 19.00-7.00
1	SP327 – Intersezione con via del Tonacato	Polizia Municipale	Guardia di Finanza

Nell'Allegato 5 (**omissis**) sono riportati il raggio di danno, i posti di blocco, gli elementi di vulnerabilità territoriale, l'area di attesa per la popolazione e il posizionamento di PCA e PMA.

### AREE DI EMERGENZA

La popolazione presente all'interno dell'area critica riceverà come indicazione principale quella di trovare riparo al chiuso.

I dipendenti dell'azienda (ad eccezione delle squadre impegnate nei soccorsi) saranno evacuati e invitati a raggiungere altri luoghi al chiuso.

In caso di impossibilità per le persone di raggiungere luoghi al chiuso, verranno fornite dal Comune di Monte San Savino le prime informazioni presso l'area di attesa di Montagnano.

#### Aree di attesa per la popolazione

Denominazione	Proprietà	Estensione totale (mq)	Estensione Area Coperta (mq)	Estensione Area Scoperta (mq)	Capienza Area Coperta (n. persone)	Capienza Area Scoperta (n. persone)	Energia Elettrica
AP09 Loc. Montagnano Monte San Savino	Diocesi Arezzo	933	0	933			Sì

#### Aree e centri di assistenza per la popolazione

Denominazione	Tipo Struttura	Estensione totale (mq)	Capienza (n. persone)	Rete Fognaria	Energia Elettrica	Telefono
RP10 Via di Montagnano Monte San Savino	Sport	10036		Sì	Sì	0575/81771
RP11 Via di Montagnano Monte San Savino	Scuola	4647		Sì	Sì	0575/81771

RP12 Via di Montagnano Monte San Savino	Campale	8183		Sì	Sì	0575/81771
---	---------	------	--	----	----	------------

**Zone di atterraggio in emergenza (mezzi ad ala rotante)**

<b>Denominazione</b>	<b>Proprietà</b>	<b>Estensione totale (mq)</b>	<b>Capienza Mezzi</b>	<b>Capienza Persone</b>
Stadio comunale "Le Fonti"				

<b>RUBRICA TELEFONICA</b>		
---------------------------	--	--

<b>AMMINISTRAZIONE – ENTE – SOCIETA'</b>	<b>TELEFONO UFFICIO</b>	<b>E-MAIL</b>
<b>Azienda</b>		
NUOVE ACQUE SPA LOC. LA COLMATA MONTE SAN SAVINO	800 19 19 19 Call Center Nuove Acque spa (h/24)	info@pec.nuoveacque.it

**OMISSIS**