



***Prefettura - Ufficio Territoriale del  
Governo di Arezzo***

**RAETECH S.R.L.**

**Zona Industriale  
San Zeno**

**Strada A/27**

**AREZZO**

## **PREMESSA**

Il presente PEE è stato predisposto all'esito della riunione che si è svolta in data 12 gennaio 2024, alla quale hanno partecipato rappresentanti della Provincia di Arezzo, del Comune di Arezzo, dei Vigili del Fuoco, del Dipartimento Arpat di Arezzo, della Usl Toscana Sudest e della Società RAETECH S.R.L.

Nel corso dell'incontro è stato definito il sistema provinciale di allertamento da attuare in caso di evento incidentale nell'azienda RAETECH S.R.L.

In particolare, è stato concordato che il Gestore contatterà telefonicamente i soggetti individuati nello schema nell'immediatezza dell'evento e successivamente procederà all'invio via e-mail/PEC della Scheda C1.

Quanto ai posti di blocco per l'isolamento della zona critica, non essendoci un combinatore come per le aziende a rischio di incidente rilevante ai sensi del Decreto Legislativo n. 105 del 2015, gli stessi saranno attuati a seguito della chiamata della Prefettura alle sale operative delle FF.OO.

## SISTEMA PROVINCIALE DI ALLERTAMENTO

**Al verificarsi di un evento incidentale che possa determinare un rischio ai danni della popolazione residente all'esterno dell'impianto**

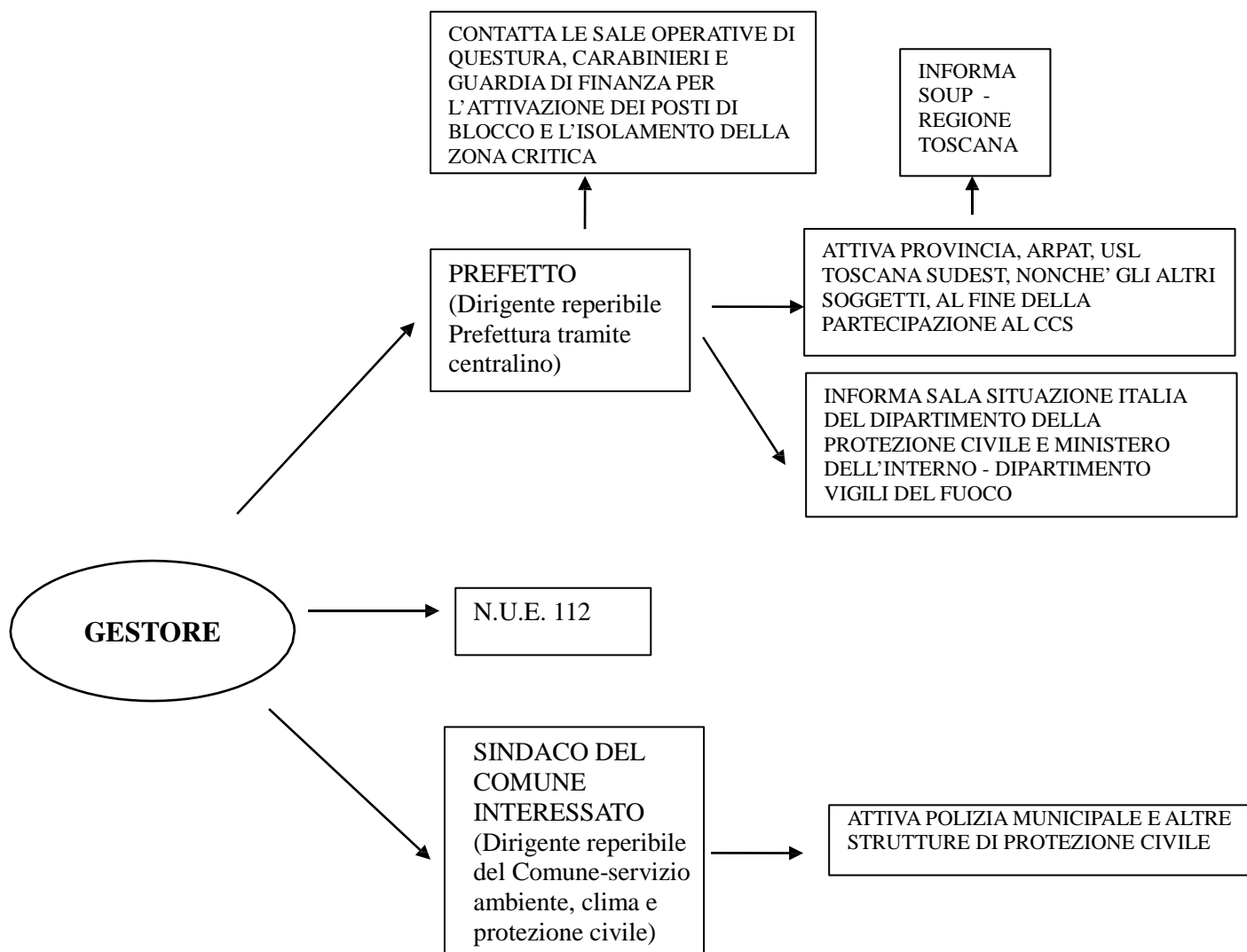

**SCHEDA C.1**

**SCHEDA DI SEGNALAZIONE DELL'EVENTO DA PARTE DEL GESTORE DELL'IMPIANTO DI STOCCAGGIO E TRATTAMENTO DEI RIFIUTI**

Stabilimento /Impianto RAETECH S.R.L.

Ubicazione Zona Industriale San Zeno, Arezzo

COMUNICAZIONE DI: PREALLARME  ALLARME/EMERGENZA

PER UN EVENTO INCIDENTALI VISIBILE E/O RUMOROSO  
VERSO L'ESTERNO SENZA/CON POTENZIALE EVOLUZIONE

**OMISSIS**

Si comunica che in data....., alle ore.....  
nell'impianto RAETECH SRL si è verificato il seguente evento incidentale:

- INCENDIO
- ESPLOSIONE – EMISSIONE IN AMBIENTE DI LAVORO
- EMISSIONE INCONTROLLATA DA CAMINO
- CONTAMINAZIONE DEL SUOLO
- CONTAMINAZIONE DI ACQUA
- ALTRO .....

SENZA  CON  POSSIBILE PEGGIORAMENTO DELLE CONDIZIONI DI SICUREZZA ANCHE ALL'ESTERNO

CONDIZIONI METEO: VENTO DA.....VELOCITA' .....

RIFIUTI E SOSTANZE COINVOLTE NELL'EVENTO: .....

RESPONSABILE DI TURNO:.....

TELEFONO N. ....

**È STATO ATTIVATO IL PIANO DI EMERGENZA INTERNA.**

## **CAPITOLO 1.**

Sono di seguito riportati i dati relativi all'impianto, all'impresa, alla tipologia di rifiuti gestiti e stoccati, nonché alla sicurezza dell'impianto.

### **DATI IMPIANTO**

**Comune**

Arezzo (AR)

**Indirizzo**

Zona industriale San Zeno, Strada A 27, cap. 52100

**Tipo Autorizzazione**

AUTORIZZAZIONE

**Data Inizio Aut.**

10/03/2022

**Data Fine Aut.**

10/03/2027

**Note Aut.**

Iscrizione n. AR\_156 registro provinciale imprese che effettuano operazioni di recupero di rifiuti non pericolosi ai sensi degli art. 214 e n. 216 D.lgs 152/2006 e D.m. 05/02/1998 e s.m.i.

**Tipo Atto**

Decreto Dirigenziale

**Tipo Provvedimento**

Dirigenziale Provincia di Arezzo

**Oggetto Provvedimento**

Recupero rifiuti non pericolosi in forma semplificata

**N. Provvedimento**

318

Classificazione rischio incendio: **RISCHIO BASSO**, come emerge dalla Relazione Antincendio e dall' allegata "Dichiarazione C2" al 21/02/2024 (Allegato 1 **omissis** ).

Nell' allegato 2 (**omissis**) è riportata la Planimetria antincendio.

### **DATI IMPRESA**

**Denominazione o ragione sociale**

Raetech S.R.L.

**Comune**

Foiano della Chiana

**Indirizzo**

Via Arezzo 155, 52045

**Num. REA**

AR-147264

**Cod. ATECO**

38.1

## DATI GESTORE

### *Direttore generale*

**Cod. Fiscale**

omissis

**Cognome**

omissis

**Nome**

omissis

**Prov. Nascita/Stato Estero**

omissis

**Luogo Nascita**

omissis

**Cittadinanza**

omissis

**Comune Residenza**

omissis

**Indirizzo Residenza**

omissis

### *Dati Professionista*

**Cod. Fiscale**

omissis

**Cognome**

omissis

**Nome**

omissis

**Albo/Qualifica**

omissis

**Provincia**

omissis

**Numero Albo (Nome Comune per i soli Tecnici comunali)**

omissis

## TIPOLOGIA IMPIANTO

Tipologia Impianto L1	Tipologia Impianto L2	Tipologia Impianto L3	Tipo Operazione
TRATTAMENTO RAEE	TRATTAMENTO RAEE	TRATTAMENTO RAEE	R13 Messa in riserva RAE
TRATTAMENTO RAEE	TRATTAMENTO RAEE	TRATTAMENTO RAEE	R12 Messa in sicurezza e selezione RAE
TRATTAMENTO RAEE	TRATTAMENTO RAEE	TRATTAMENTO RAEE	R4 Recupero RAE

### *Dati generali dell'impianto*

<b>Potenzialità autorizzata (Tonnellate/h)</b>	<b>Potenzialità nominale dell'impianto (Tonnellate/h)</b>	<b>Potenzialità autorizzata (Tonnellate/giorno)</b>	<b>Potenzialità nominale dell'impianto (Tonnellate/giorno)</b>
1.22	1.22	9.80	9.80
<b>Potenzialità richiesta (Tonnellate/anno)</b>	<b>Numero linee di trattamento</b>	<b>Numero di giorni di funzionamento in un anno</b>	
22950.00	1	300	
<b>Ore giornaliere di funzionamento o Durata Ciclo (h) (in caso di funzionamento discontinuo)</b>	<b>Numero Cicli/Giorno (in caso di funzionamento discontinuo)</b>		
8.00	1		
<b>Centro di Raccolta</b>	<b>Operazione R13 e/o D15 (Dlgs 152/06)</b>	<b>Almeno una operazione R diversa da R13 e/o almeno una operazione D diversa da D15 (Dlgs 152/06)</b>	<b>Operazione R13 e/o D15 e almeno una operazione R diversa da R13 e/o almeno una operazione D diversa da D15 (Dlgs 152/06)</b>
NO	SI	SI	SI
<b>DESCRIZIONE SINTETICA DELLE SEZIONI DELL'IMPIANTO</b>	<b>CLASSIFICAZIONE DEI RIFIUTI GESTITI</b>		
Viabilità – Area di deposito dei materiali recuperate o prodotti – Area di servizio (spogliatoio, mensa, ecc) Barriera arborea – Uffici- Recinzioni – Pesa – Stoccaggio dei rifiuti in ingresso – stoccaggio dei rifiuti Prodotti (compreso il percolato) – area di conferimento e accettazione	Speciali non pericolosi		

### Identificazione dei rifiuti gestiti

C.E.R.	Caratteristiche Merceologiche	Operazione di recupero / smaltimento	Quantità massima giornaliera [Tonnellate/giorno]	Quantità massima annua [Tonnellate/anno]	Caratteristiche di pericolo
19 12 03 METALLI NON FERROSI	METALLI	R4 R13	10.00	2950.00	Nessuno
16 02 14 APPARECCHIATURE ELETTRONICHE FUORI USO	RAEE	R13	40.00	20000.00	Nessuno
16 02 16 COMPONENTI DI APPARECCHIATURE ELETTRONICHE FUORI USO	COMPONENTI DI RAEE	R13	40.00	20000.00	Nessuno

### Sezione di stoccaggio dei rifiuti in ingresso

C.E.R.	Modalità sistemi di stoccaggio	Presidi di stoccaggio	Capacità massima (Tonnellate)	Capacità massima (m3)
16 02 14 APPARECCHIATURE ELETTRONICHE FUORI USO	CASSONI BIG BAGS	COPERTURA PAVIMENTAZIONE	40.00	40.00
16 02 16 COMPONENTI DI APPARECCHIATURE ELETTRONICHE FUORI USO	CASSONI BIG BAGS	COPERTURA PAVIMENTAZIONE	40.00	40.00
19 12 03 METALLI NON FERROSI	CASSONI BIG BAGS	COPERTURA PAVIMENTAZIONE	120.00	244.00

### Sezione di stoccaggio dei rifiuti prodotti

C.E.R.	Linea di provenienza	Modalità sistemi di stoccaggio	Presidi di stoccaggio	Capacità massima (Tonnellate)	Capacità massima (Tonnellate)
19 12 03	SELEZIONATORE OTTICO	BIG BAGS CASSONI	PAVIMENTAZIONE COPERTURA	120.00	244.00

Allegato con elenco completo dei rifiuti autorizzati.



## DATI SICUREZZA

Per l'impianto RAETECH SRL di Arezzo è stato predisposto un Piano di Emergenza Interna. Il personale di riferimento per l'emergenza nonché i recapiti h/24, sono:

- omissis
- omissis

Si segnalano, inoltre, le seguenti misure.

### Misure di prevenzione:

- Adempimenti di cui al Dlgs 81/08; Piano per il mantenimento del livello di sicurezza antincendio;
- Centro di gestione dell'emergenza in compartimento antincendio dedicato con accesso dall'esterno.

### Misure di protezione attiva:

- Protezione di base con estintori; rete idranti interna conforme alla regola dell'arte

Impianto IRAI (Impianto Rilevazione ed allarme incendi)

- Impianto IRAI presente in tutte le aree operative al chiuso

### Misure di security:

- Videosorveglianza perimetrale
- Sistema di controllo degli accessi

## **CAPITOLO 2.**

Di seguito sono riportati i dati relativi alla gestione delle emergenze, estratti dal Piano di protezione civile del Comune di Arezzo e dal Piano di protezione civile della Provincia di Arezzo.

### **DATI ANAGRAFICI PER LA GESTIONE DELLE EMERGENZE**

**Comune**

Arezzo (AR)

**Indirizzo**

Piazza della Libertà 1 52100

**Telefono**

omissis

**PEC/E-mail**

comune.arezzo@postacert.toscana.it

**Sindaco**

ALESSANDRO GHINELLI

**Telefono Emergenze**

omissis

Scheda "Centro di Coordinamento Comunale (C.O.C.)"

**Comune**

Arezzo (AR)

**Indirizzo**

Piazza Amintore Fanfani 1 52100

**Telefono**

omissis

**PEC/E-mail**

prociv@comune.arezzo.it

**Bacino Utenza - n. abitanti**

98104

Scheda "Piano Comunale di Protezione Civile"

**Piano approvato in data 12/07/2010 e aggiornato in data 30/12/2022**

**CCA di riferimento**

<b>Denominazione</b>	<b>Provincia</b>	<b>Comune</b>
CCA - Arezzo AR	Arezzo	Piazza Amintore Fanfani 1

## C.C.S. di riferimento

Denominazione	Provincia	Comune	Indirizzo
Prefettura	AR	Arezzo	Piazza Poggio del sole 1

## Posto di Comando Avanzato di riferimento

Il P.C.A. è posizionato come indicato nel Piano operativo elaborato dai VVF (Allegato 3 **omissis**). Tuttavia, in base all'evoluzione dell'incidente, il posizionamento potrebbe essere modificato.

## Posto Medico Avanzato di riferimento

Il P.M.A. è posizionato come indicato nel Piano operativo elaborato dall'Emergenza sanitaria 118 (Allegato 4 **omissis**). Tuttavia, in base all'evoluzione dell'incidente, il posizionamento potrebbe essere modificato.

## RISORSE OPERATIVE PER LA GESTIONE DELLE EMERGENZE

### Risorse Operative

Tipo Ente	Ente	Indirizzo	Recapito
Organizzazioni di Volontariato di Protezione Civile	La Racchetta	<b>omissis</b>	<b>omissis</b>
Organizzazioni di Volontariato di Protezione Civile	Croce Rossa Italiana Sezione Arezzo	<b>omissis</b>	<b>omissis</b>
Organizzazioni di Volontariato di Protezione Civile	Misericordia di Arezzo	<b>omissis</b>	<b>omissis</b>
Polizia Locale	Comune di Arezzo	<b>omissis</b>	<b>omissis</b>
ARPAT	ARPAT	<b>omissis</b>	<b>omissis</b>
USL TOSCANA SUD EST SPSAL	USL SUD EST TOSCANA	<b>omissis</b>	<b>omissis</b>
Carabinieri	COMANDO PROVINCIALE CARABINIERI	<b>omissis</b>	<b>omissis</b>

Guardia di Finanza	COMANDO PROVINCIALE GUARDIA DI FINANZA	omissis	omissis
Polizia di stato	QUESTURA DI AREZZO	omissis	omissis
Soccorso sanitario emergenza e urgenza	AUSL SUD EST TOSCANA	omissis	omissis
Vigili del Fuoco	COMANDO PROVINCIALE VIGILI DEL FUOCO AREZZO	omissis	omissis
Altro	PREFETTURA DI AREZZO	omissis	omissis
Altro	PROVINCIA DI AREZZO Protezione Civile	omissis	omissis

Tipo risorsa	Descrizione
MEZZO	Nissan Terrano 7 posti
MEZZO	Suzuki Jimny 2 posti
MEZZO	Fiat Panda 4x4 5posti
MEZZO	fuoristrada Pick-up King.cab Nissan
MATERIALE	motopompa autodescante 1640 litri al minuto
MATERIALE	pompa ad immersione
MATERIALE	gruppo elettrogeno HP 13
MATERIALE	Torre faro portatile 4 proiettori da 500 W a lampada
MEZZO	in dotazione alle associazioni di volontariato
MATERIALE	in dotazione alle associazioni di volontariato

### Addetti e reperibilità del Comune di Arezzo

Nome	Incarico	Tipo Reperibilità	Recapiti telefonici	pec/mail Ufficio
omissis	omissis	omissis	omissis	omissis

## Servizi essenziali/Reperibilità H24

Tipo Rete	Indirizzo	Gestore	Reperibilità	Telefono
Acquedotto	località Poggio Cuculo Arezzo AR	Nuove Acque	omissis	omissis
Elettrodotta	Via Sella Quintino 82 Firenze FI	E-distribuzione	omissis	omissis
Gasdotto	via Iginio Cocchi 14 Arezzo AR	Coingas	omissis	omissis
Fibra Ottica	Petrarca 32-34-36 Arezzo AR	Telecom	omissis	omissis

### **CAPITOLO 3**

#### **INQUADRAMENTO AREA LOCALIZZATIVA DELL'IMPIANTO**

Lo stabilimento è ubicato nell'area industriale di Arezzo, a San Zeno. Sulla scorta dell'analisi svolta dal Gestore, i cui risultati sono riportati nella "Relazione tecnica antincendio", si è giunti all'individuazione di un'area, denominata **ZONA CRITICA**, individuabile con un **raggio di circa 100 metri**.

Di seguito i dati relativi alla localizzazione dell'impianto, nonché gli elementi di vulnerabilità individuati entro un raggio di **100 m**.

#### **Mappale**

487

#### **Foglio Catastale**

54

#### **Superficie totale (m2)**

1908.00

#### **Superficie coperta (m2)**

504.00

#### **Latitudine**

43.42916700

#### **Longitudine**

11.83051500

#### ***Vulnerabilità / Recettori Sensibili***

<b>Tipo Vulnerabilità / Recettore sensibile</b>	<b>Descrizione</b>	<b>Distanza (m)</b>
NESSUNA		

### *Isolamento della Zona Critica*

A seguito della richiesta telefonica della Prefettura di posizionarsi ai posti di blocco assegnati, le

Forze di Polizia statali e locali effettuano i seguenti presidi, al fine di isolare la zona critica:

<b>N. blocco</b>	<b>Punto di deviazione</b>	<b>Forza di Polizia H diurno 7.00 – 19.00</b>	<b>Forza di Polizia H notturno 19.00-7.00</b>
1	Intersezione semaforica EX S.S. 73 con la Strada A	POLIZIA MUNICIPALE	QUESTURA
2	Intersezione EX S.S. 73 con la Strada E	POLIZIA MUNICIPALE	CARABINIERI
3	Intersezione Strada Vicinale dei Mori con la Strada B (prima sottopasso Ferroviario)	POLIZIA PROVINCIALE	CARABINIERI
4	Intersezione Strada Comunale di San Zeno pressi intersezione con strada antistante chiesa San Leonardo	POLIZIA MUNICIPALE	GDF
5	Loc. Ponte Alla Nave (pressi ponte sul Canale Maestro della Chiana)	QUESTURA	QUESTURA

Nell'Allegato 5( *omissis*) sono riportati il raggio di danno, i posti di blocco, gli elementi di vulnerabilità territoriale, l'area di attesa per la popolazione e il posizionamento di PCA e PMA.

### **AREE DI EMERGENZA**

La popolazione presente all'interno dell'area critica riceverà come indicazione principale quella di trovare riparo al chiuso.

I dipendenti dell'azienda (ad eccezione delle squadre impegnate nei soccorsi) saranno evacua- ti e invitati a raggiungere altri luoghi al chiuso.

In caso di impossibilità per le persone di raggiungere luoghi al chiuso, verranno fornite dal Comune di Arezzo le prime informazioni presso l'area di attesa indicata di seguito, relativamente alle aree di assistenza per la popolazione predisposte dal Comune.

### **Aree di attesa per la popolazione**

<b>Denominazione</b>	<b>Proprietà</b>	<b>Estensione totale (mq)</b>	<b>Estensione Area Co- perta (mq)</b>	<b>Estensione Area Sco- perta (mq)</b>	<b>Capienza Area Co- perta (n. persone)</b>	<b>Capienza Area Sco- perta (n. persone)</b>	<b>Energia Elettrica</b>
AP28 OLMO Località Olmo Arezzo	Comune di Arezzo	3651	0	3233	-	1616	SI

### Aree e centri di assistenza per la popolazione

Denominazione	Tipo Struttura	Estensione totale (mq)	Capienza (n. persone)	Rete Fognaria	Energia Elettrica	Telefono
RI02 COOP-fi CENTRO Arezzo  Via Amendola, Arezzo	CAMPALE	15246	58	SI	SI	0575377534
RI16 CENTRO AGGREGAZIONE SOCIALE  Strada Regionale 71 località Sant'Andrea a Pigli 59, Arezzo	ALTRO  centro di aggregazione sociale Sant'Andrea a Pigli	680	30	SI	SI	0575998552

### Aree di ammassamento mezzi e uomini

Denominazione	Proprietà	Estensione totale (mq)	Estensione Area Coperta (mq)	Estensione Area Scoperta (mq)	Capienza Area Coperta (n. persone)	Capienza Area Scoperta (n. persone)	Energia Elettrica
SO4 LA RAC- CHETTA  Setteponti 64/a  Arezzo	Comune di Arezzo	2985	245	2740			SI

### Zone di atterraggio in emergenza (mezzi ad ala rotante)

Denominazione	Proprietà	Estensione totale (mq)	Capienza Mezzi	Capienza Persone
Zona atterraggio elicotte- ri Aeroporto di Molin Bianco  Francesco Baracca 44  Arezzo	Demaniale	10108	1	1
Zona atterraggio elicotte- ri Ospedale di San Dona- to  Nenni 20-22  Arezzo	AUSL Toscana Sud- Est	2254	1	1



<b>RUBRICA TELEFONICA</b>
---------------------------

<b>AMMINISTRAZIONE – ENTE – SOCIETA'</b>	<b>TELEFONO UFFICIO</b>	<b>E-MAIL</b>
<b>Azienda</b>		
RAETECH S.R.L. Zona Industriale San Zeno, Strada A 27 Gestore: Santini Andrea	0575 66 1403	info@raetech.it