



**PREFETTURA di CUNEO**  
**Ufficio Territoriale del Governo**

**PIANO DI EMERGENZA ESTERNO**  
(Art. 21 D.Lgs. 105/2015)

**Stabilimento**  
**BRAGAS SRL**  
**Comune di BRA**

**ALLEGATO 6**

**Schemi a blocchi delle**  
**procedure di allertamento e intervento**

Codice Arancione

Codice Rosso



PREFETTURA DI CUNEO  
PROTEZIONE CIVILE

PROCEDURA DI ALLERTAMENTO E D'INTERVENTO

Azienda BRAGAS Srl  
Comune BRA

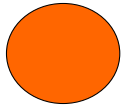

CODICE ARANCIONE

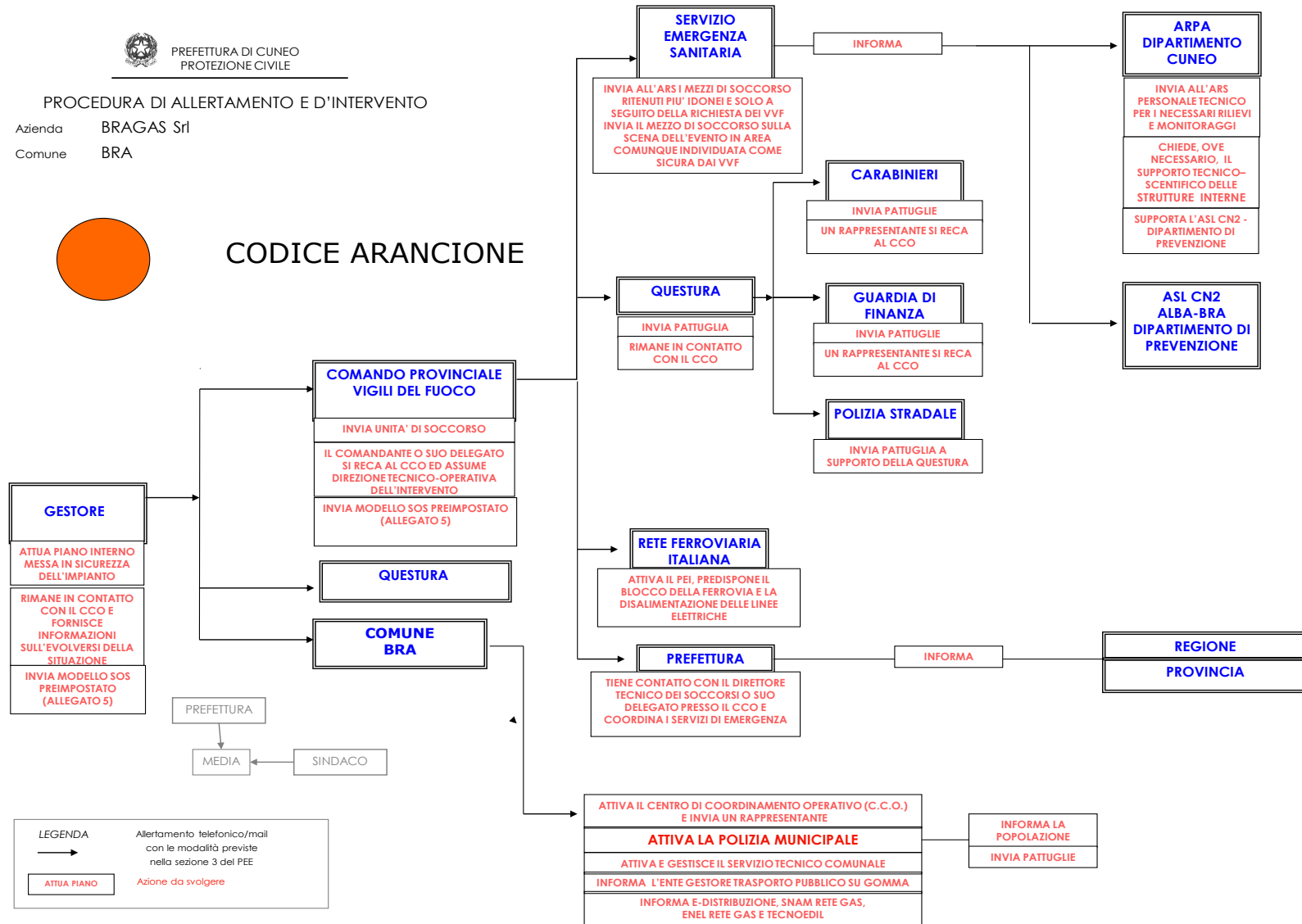



PREFETTURA DI CUNEO  
PROTEZIONE CIVILE

PROCEDURA DI ALLERTAMENTO E D'INTERVENTO

Azienda BRAGAS Srl  
Comune BRA

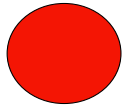

**CODICE ROSSO**

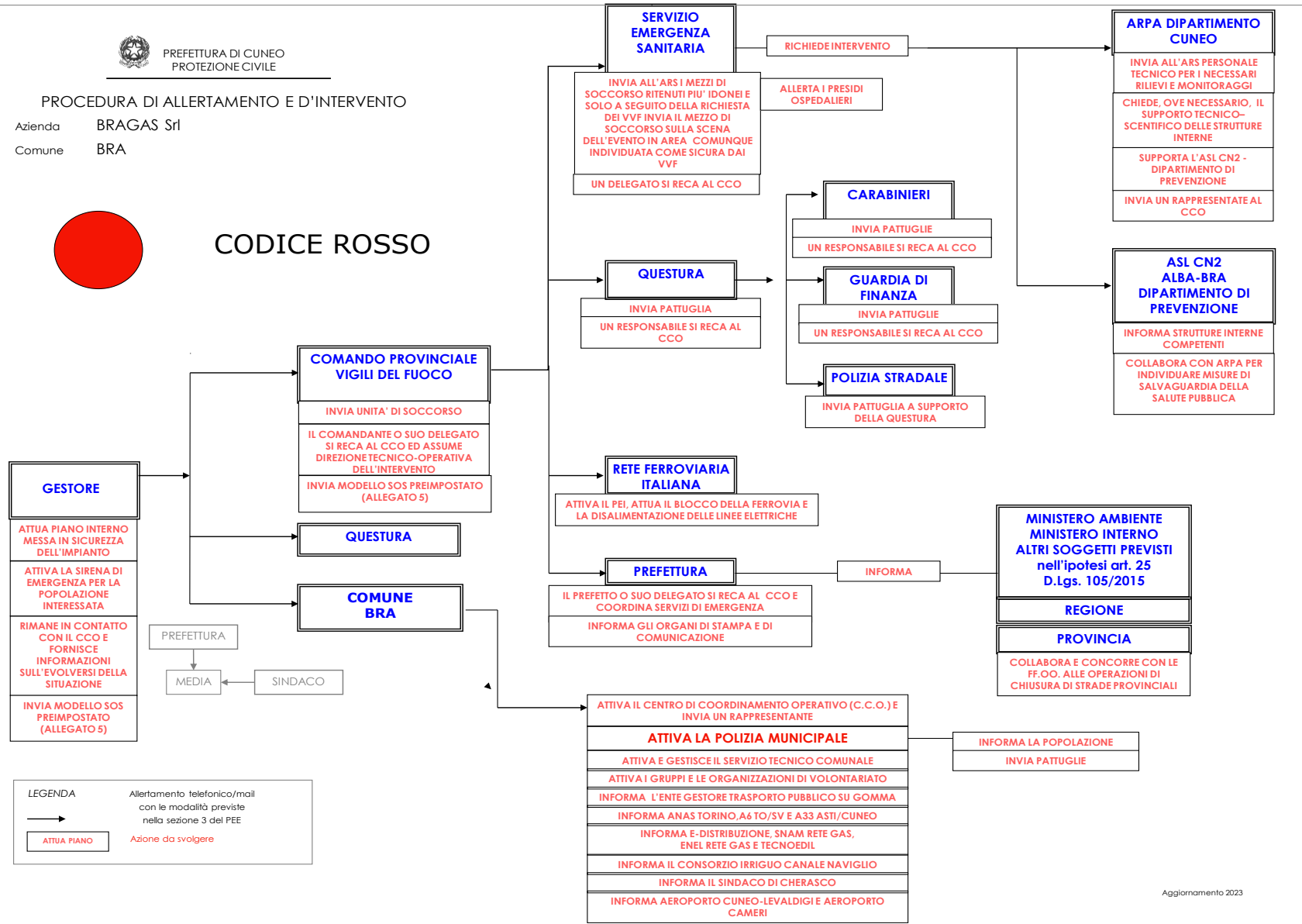

**LEGENDA**

→ Allertamento telefonico/mail con le modalità previste nella sezione 3 del PEE

ATTUA PIANO Azione da svolgere