

PLANIMETRIA RELATIVA AREE DI PERIMETRAZIONE IN CASO DI INCIDENTE

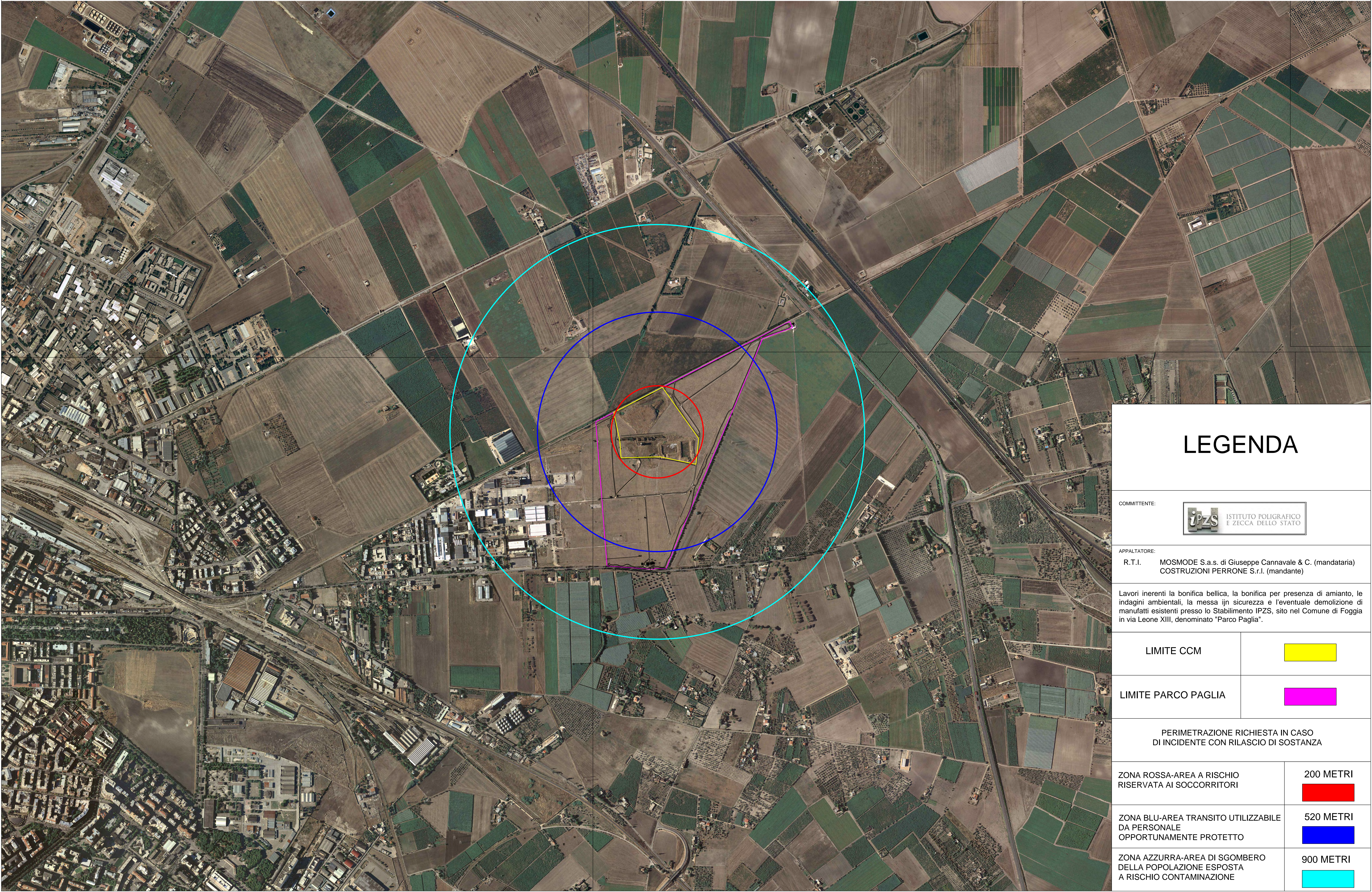



LEGENDA



COMMITTENTE:  **IPZS** ISTITUTO POLIGRAFICO E ZECCA DELLO STATO

APPALTATORE:
R.T.I. **MOSMODE S.a.s. di Giuseppe Cannavale & C. (mandataria)**
COSTRUZIONI PERRONE S.r.l. (mandante)

Lavori inerenti la bonifica bellica, la bonifica per presenza di amianto, le indagini ambientali, la messa in sicurezza e l'eventuale demolizione di manufatti esistenti presso lo Stabilimento IPZS, sito nel Comune di Foggia in via Leone XIII, denominato "Parco Paglia".

LIMITE CCM	
LIMITE PARCO PAGLIA	

PERIMETRAZIONE RICHIESTA IN CASO DI INCIDENTE CON RILASCIO DI SOSTANZA

ZONA ROSSA-AREA A RISCHIO RISERVATA AI SOCCORRITORI	200 METRI 
ZONA BLU-AREA TRANSITO UTILIZZABILE DA PERSONALE OPPORTUNAMENTE PROTETTO	520 METRI 
ZONA AZZURRA-AREA DI SGOMBERO DELLA POPOLAZIONE ESPOSTA A RISCHIO CONTAMINAZIONE	900 METRI 