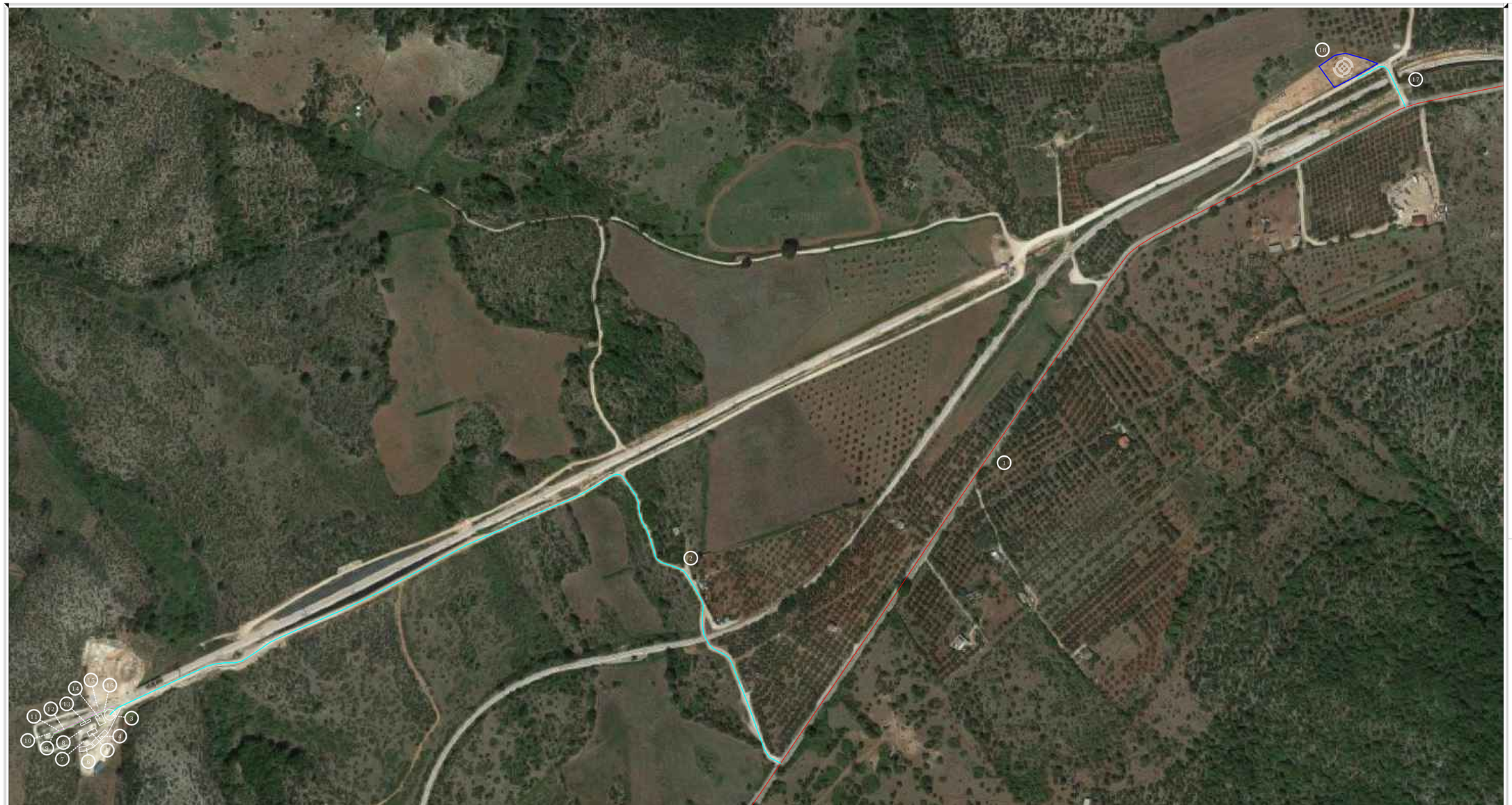

Nome: FERROVIE DEL GARGANO SAN NICANDRO GARGANICO

Fotografia del 29 gennaio 2016

Punto occasionale di atterraggio elicottero per servizio sanitario in emergenza [Coordinate 41°49'08" N - 15°31'22" E]

	LEGENDA
1	VIABILITA' DI EMERGENZA PRINCIPALE - S.S. 89
2	VIABILITA' DI EMERGENZA SECONDARIA
3	AREA DI TRIAGE
4	POSTO MEDICO AVANZATO [N. 2 MODULI METRI 10X5]
5	AREA DISLOCAMENTO MEZZI DI SOCCORSO SANITARIO
6	AREA DI RACCOLTA VIAGGIATORI
7	FABBRICATO GRUPPO POMPE E VASCA IDRICA
8	FABBRICATO VANI TECNICI
9	TELEFONO STAGNO DI SERVIZIO - COLONNA SOS
10	INGRESSO GALLERIA KM 19+478
11	VIABILITA' DI SOCCORSO - ESODO PEDONALE VIAGGIATORI E OPERATORI SANITARI 118
12	VIABILITA' DI SOCCORSO - ESODO PEDONALE FORZE DELL'ORDINE E PERSONALE FIG
13	AREA ACCUMULO SALE
14	AREA SOSTA MEZZI FORZE DELL'ORDINE
15	IMPIANTO MESSA A TERRA LINEA DI CONTATTO - SEZIONATORE
16	COLONNA SOS E QUADRO ELETTRICO DISALIMENTAZIONE LINEA ELETTRICA
17	VIABILITA' DI EMERGENZA ACCESSO PUNTO DI ATTERRAGGIO
18	PUNTO OCCASIONALE DI ATTERRAGGIO ELICOTTERO PER SOCCORSO SANITARIO IN EMERGENZA

Prefettura di Foggia - Ufficio Territoriale del Governo
Area V - Protezione Civile, Soccorso Pubblico e Difesa Civile

PIANO EMERGENZA ESTERNA

"GALLERIA MONTE TRATTURALE"

Lato San Nicandro Garganico / Area di emergenza

Ortofoto digitale

Elaborato 08 / 10
Scala di rappresentazione -> 1:1.000

Febbraio 2016