



*Prefettura di Lucca*  
*Ufficio Territoriale del Governo*

*(Area III. Applicazione del Sistema Sanzionatorio)*

**ORDINANZA DI SOSPENSIONE DELLA CIRCOLAZIONE**

**VISTO** il provvedimento della Provincia di Lucca – Servizio Viabilità - Ufficio Gare Sportive n. 22493 del 19 agosto 2024, con il quale è stato autorizzato lo svolgimento della gara ciclistica competitiva riservata alla categoria “Elite Donne” denominata “PREMONDIALE GIRO DI TOSCANA INTERNAZIONALE FEMMINILE – MEMORIAL MICHELA FANINI” – 3<sup>a</sup> Tappa, organizzata dal Sig. Brunello FANINI, Presidente della Associazione Sportiva SC MICHELA FANINI ASD, con sede in Capannori, frazione Lunata, per il **giorno 1 settembre 2024**, con ritrovo dei concorrenti alle ore **11,00** in Lucca, Piazzale Vittorio Emanuele; firma foglio di partenza Lucca, Piazzale Vittorio Emanuele dalle ore **11,15** alle ore **11,45**; incolonnamento Baluardo Santa Maria ore **11,55**; partenza ufficiale da Capannori, Piazza Aldo Moro alle ore **12,30** e arrivo a Montecatini Alto (PT), via Veneto, dalle ore **15,45** alle ore **16,15** circa;

**VISTI** il programma dell'evento e il percorso della gara che interessa tratti di strade extraurbane ricadenti nel territorio della provincia di Lucca, più in particolare nei Comuni di Lucca e Capannori;

**RITENUTO** di dover disporre, ai sensi del comma 7-bis dell'art. 9 del decreto legislativo 30.4.1992, n. 285, come modificato dall'art. 2 del decreto legislativo 15.1.2002, n. 9, la sospensione temporanea della circolazione del traffico veicolare di tutto il percorso interessato dalla competizione ciclistica sopra indicata;

**VISTI** gli articoli 6 e 7 del Decreto Legislativo 30.4.1992, n. 285 e successive modificazioni, e le circolari del Ministero dell'Interno prot. n. 300/A/10164/19/116/1/1 del 27 novembre 2019 e prot. n. 300/A/6989/20/11/116/1/1/ del 29/09/2020;

**ORDINA**

al fine di garantire l'incolumità dei concorrenti, nonché la sicurezza della circolazione stradale, il giorno **1 settembre 2024**, è disposta nell'ambito della provincia di Lucca la sospensione temporanea della circolazione di veicoli, persone e animali (con divieto di sosta e rimozione su entrambi i lati della carreggiata) lungo tutto il percorso extraurbano interessato dalle competizioni ciclistiche sopraindicate e riprodotte nell'allegato programma che, a tutti gli effetti, costituisce parte integrante del presente provvedimento.

In ciascun punto del percorso la sospensione della circolazione avrà la durata strettamente necessaria al transito dei concorrenti ritenuti, secondo i regolamenti sportivi, ancora in corsa a partire dal momento del passaggio del veicolo recante il cartello mobile “inizio gara ciclistica” fino al passaggio di quello con il cartello mobile “fine gara ciclistica”. **In ogni caso la durata della chiusura in ciascun punto del percorso non potrà essere superiore a 15 minuti, calcolati al momento del transito del primo concorrente.**

Durante il periodo di sospensione temporanea della circolazione:

- è vietato il transito di qualsiasi veicolo non al seguito della gara, in entrambi i sensi di marcia del tratto interessato dal transito dei concorrenti;
- è fatto divieto a tutti i conducenti di veicoli di immettersi nel percorso interessato dal transito dei concorrenti;
- è fatto obbligo a tutti i conducenti di veicoli provenienti da strade o da aree che intersecano ovvero che si immettono su quella interessata dal transito dei concorrenti di arrestarsi prima di impegnarla rispettando le segnalazioni manuali o luminose degli organi preposti alla vigilanza o del personale dell'organizzazione;
- è fatto obbligo ai conducenti di veicoli ed ai pedoni di non attraversare la strada.



# *Prefettura di Lucca*

## *Ufficio Territoriale del Governo*

*(Area III. Applicazione del Sistema Sanzionatorio)*

Ferma restando la necessità di adottare tutte le cautele necessarie ad evitare pericoli per i concorrenti, i divieti e gli obblighi sopraindicati non si applicano ai conducenti di veicoli adibiti a servizi di polizia, antincendio e pronto soccorso, nonché a quelli specificamente autorizzati dell'organizzazione o dagli Organi di polizia preposti alla vigilanza.

### DISPONE

altresì che:

- siano rigorosamente rispettati il regolamento giuridico e sportivo in materia, il regolamento particolare di gara;
- siano attuate e rispettate tutte quelle norme individuate nel piano della sicurezza;
- sia garantito dall'organizzazione un'adeguata sorveglianza delle aree di stazionamento del pubblico ed alle intersezioni stradali;
- l'organizzazione predisporrà un idoneo servizio e, ove necessario, una specifica segnaletica in corrispondenza delle intersezioni stradali che interessano il transito della corsa in modo che tutti gli utenti della strada siano resi edotti della sospensione temporanea della circolazione;
- gli organizzatori siano obbligati a richiedere l'assistenza della Polizia Municipale dei Comuni interessati dall'evento nella gestione della viabilità, soprattutto nelle zone di intersezione;
- prima dell'inizio della gara sia effettuato un sopralluogo sull'intero percorso al fine di accertarne la piena e sicura transitabilità nonché l'assenza di eventuali ostacoli, impedimenti o pericoli per i partecipanti, cosa che dovrà essere attuata anche durante lo svolgimento della gara, provvedendo ove necessario alla sospensione della manifestazione;
- sia assicurata una costante assistenza sanitaria al seguito della gara con la presenza di non meno di un mezzo di soccorso e di un medico;
- sia dato preavviso di almeno 24 ore alle direzioni di aziende che svolgono servizi pubblici urbani di linea, se la manifestazione interessa tratti di strada in cui si sviluppano le relative linee;
- a cura degli organizzatori sia data ampia pubblicità alla chiusura della strada con l'indicazione dei percorsi alternativi almeno tre giorni prima e con la formula concertata; che sino recate offese all'estetica delle strade e dell'ambiente;
- eventuali danni causati siano a carico del Comitato organizzatore; a gara finita e comunque entro e non oltre la mattinata successiva, sia rimosso dagli organizzatori tutto ciò che è stato apposto dagli stessi, ripristinando le condizioni originarie.

\*\*\*

I Sindaci dei Comuni interessati dalla gara adotteranno analoghe ordinanze per la sospensione della circolazione sul percorso di gara ricadente nei centri abitati di rispettiva competenza ai sensi dell'art. 7 comma 1 del citato d.lgs 30 aprile 1992, n. 285.

Gli organi di polizia stradale di cui all'art. 12 del d.lgs. 30.4.1992, n. 285 sono incaricati della esecuzione della presente ordinanza e della verifica del rispetto delle prescrizioni imposte, nonché di quelle dell'autorizzazione allo svolgimento della manifestazione, curando l'intensificazione della vigilanza sui tratti di strada interessati dalla manifestazione.

Conformemente alle prescrizioni dell'autorizzazione, citata in premessa, la massima pubblicità della presente sarà curata altresì dagli organizzatori e dalle Polizie Municipali dei Comuni interessati avvalendosi anche di strumenti di diffusione fonica, nonché di comunicati sui mezzi di informazione.

Il presente atto viene altresì pubblicato sul sito web istituzionale della Prefettura di Lucca reperibile al seguente link [https://www.prefettura.it/lucca/contenuti/Anno\\_2024-18331177.htm](https://www.prefettura.it/lucca/contenuti/Anno_2024-18331177.htm)



*Prefettura di Lucca*  
*Ufficio Territoriale del Governo*

*(Area III. Applicazione del Sistema Sanzionatorio)*

Al termine dell'evento le Polizie Municipali dei Comuni interessati dalla manifestazione e la Polizia Stradale sono invitate a fornire un sintetico rapporto sulle risultanze della competizione, così che questa Prefettura possa a dar seguito a quanto previsto dall'art. 9, comma 7, del d.lgs. 285/1992.

Lucca, data del protocollo

IL VICE PREFETTO

(Reale)

**Il presente provvedimento è trasmesso:**

- Alla Prefettura di PISTOIA
  - Alla Questura di LUCCA
  - Al Comando Provinciale dell'Arma dei Carabinieri LUCCA
  - Alla Sezione Polizia Stradale di LUCCA
  
  - Ai Comuni di LUCCA - CAPANNORI
  
  - All'Amministrazione Provinciale di LUCCA
  - Alla Centrale Operativa del 118 Alta Toscana
  - Al Comando VVF LUCCA
  - Alle Autolinee Toscane
- e, per conoscenza
- Al Sig. FANINI Brunello  
Presidente della Associazione Sportiva  
SC MICHELA FANINI  
[asdmichelafanini@pec.it](mailto:asdmichelafanini@pec.it)

RR/bmg

SOCIETA' CICLISTICA



**Giro di Toscana  
Internazionale Femminile  
memorial Michela Fanini**

01/09/2024

---

**TAPPA**

**3**

---



- ▶ Lucca
  - ▶ Capannori
  - ▶ Montecatini Alto
- 

▶ 129,25 km

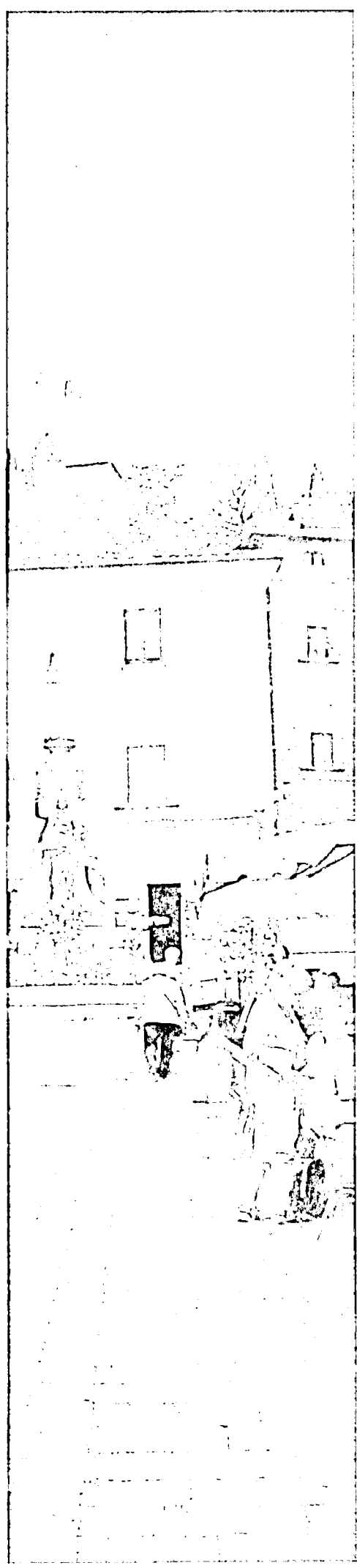

**Ritrovo:**

Lucca Piazzale V. Emanuele h. 11.00

**Firma foglio di partenza:**

Lucca Piazzale V. Emanuele dalle ore 11.15  
alle ore 11.45

**Servizi igienici:**

Ristorante Caffè delle Mura

**Incolonnamento:**

Baluardo S. Maria ore 11.55

**Partenza ufficiale:**

Piazza Aldo Moro ore 12.30

**Réunion:**

Lucca Place V. Emanuele h. 11.00

**Signature au Départ:**

Lucca Place V. Emanuele du heures 11.15  
au heures 11.45

**Toilettes:**

Restaurant Caffè delle Mura

**Mise en Carovane:**

Baluardo S. Maria heures 11.55

**Départ:**

Place Aldo Moro h. 12.30

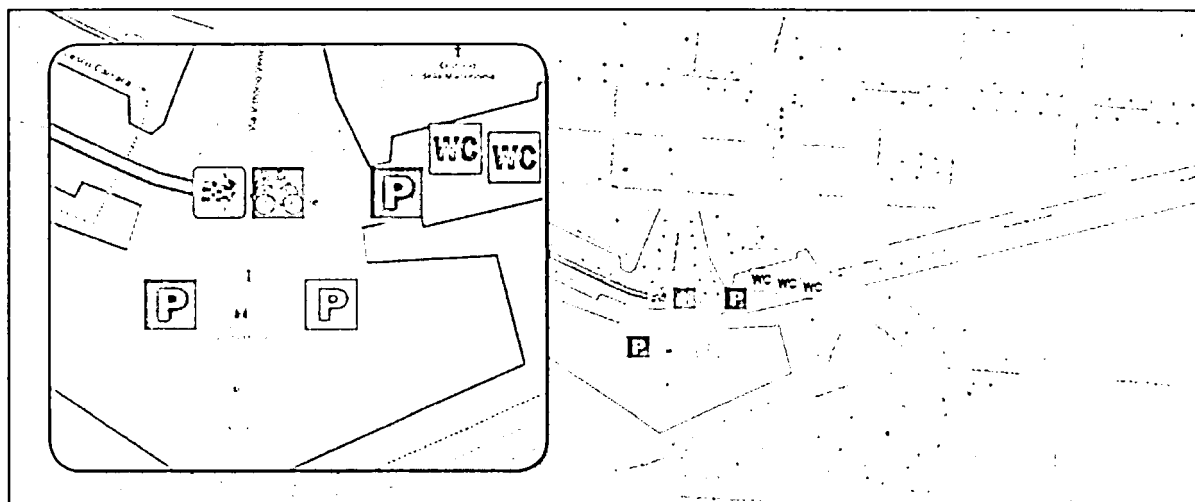
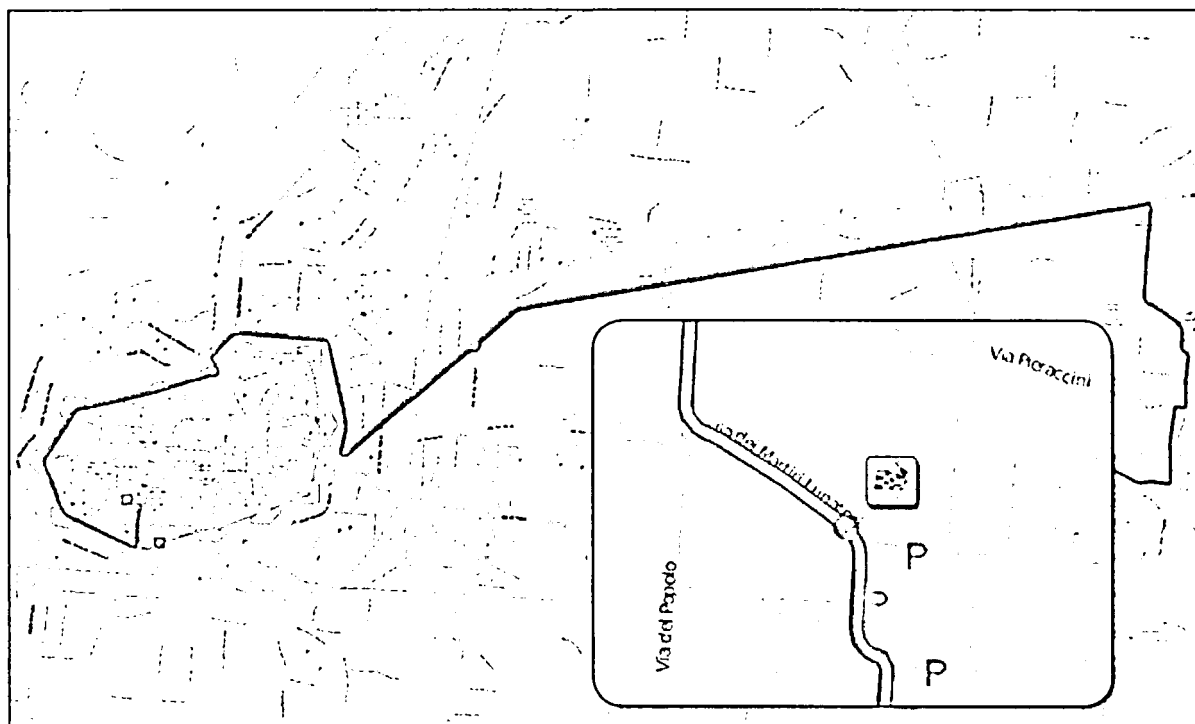

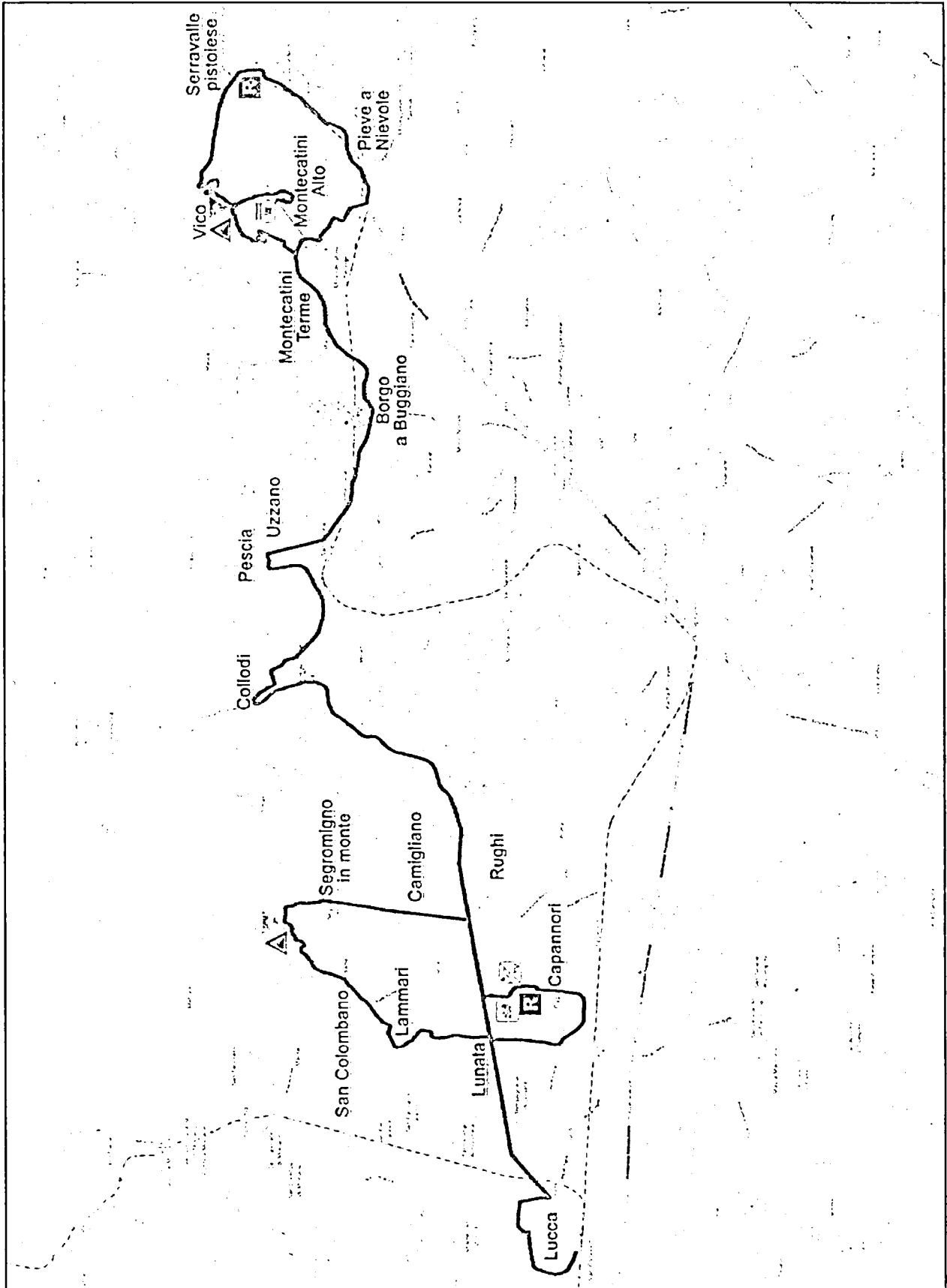

**tappa 3 - località lucca capannori montecatini alto - km 129,25**  
**data 1 settembre 2024**

FATTO	ALTITUDINE	PROVINCIA	LOCALITA'	PARZIALI	PERCORSI	DA PERCORRERE	MEDIA h. 36	MEDIA h. 38	MEDIA h. 40
		LU	Lucca Mura Urbane	0,00	0,00	9,30	12:00	12:00	12:00
		LU	viale Marconi - via Pesciatina - via del Casalino	9,30	9,30	0,00	12:15	12:15	12:15
	18	LU	Capannori piazza Aldo Moro	0,00	0,00	129,25	12:30	12:30	12:30
	16	LU	Lunata via della Madonna	2,70	2,70	126,55	12:34	12:34	12:34
	23	LU	San Colombano via S. Antonio	5,80	8,50	120,75	12:44	12:43	12:42
	118	LU	Segromigno in Monte via delle Selvette	2,50	11,00	118,25	12:48	12:47	12:46
	18	LU	Capannori piazza Aldo Moro - fine 1° giro	6,70	17,70	111,55	12:59	12:57	12:56
	16	LU	Lunata via della Madonna	2,70	20,40	108,85	13:04	13:02	13:00
	23	LU	San Colombano via S. Antonio	5,80	26,20	103,05	13:13	13:11	13:09
	118	LU	Segromigno in Monte via delle Selvette	2,50	28,70	100,55	13:17	13:15	13:13
	18	LU	Capannori piazza Aldo Moro - fine 2° giro	6,70	35,40	93,85	13:29	13:25	13:23
	16	LU	Lunata via della Madonna	2,70	38,10	91,15	13:33	13:30	13:27
	18	LU	Capannori via Pesciatina SR 435	1,60	39,70	89,55	13:36	13:32	13:29
	23	LU	San Colombano via S. Antonio	4,20	43,90	85,35	13:43	13:39	13:35
	118	LU	Segromigno in Monte via delle Selvette	2,50	46,40	82,85	13:47	13:43	13:39
	19	LU	Capannori via Pesciatina SR 435	4,10	50,50	78,75	13:54	13:49	13:45
	18	LU	Capannori piazza Aldo Moro - fine 3° giro	2,60	53,10	76,15	13:58	13:53	13:49
	16	LU	Lunata via della Madonna	2,70	55,80	73,45	14:03	13:58	13:53
	18	LU	Capannori via Pesciatina SR 435	1,60	57,40	71,85	14:05	14:00	13:56
	37	LU	Località Gragnano	6,80	64,20	65,05	14:17	14:11	14:06
	63	LU	Pescia ponte Europa	9,35	73,55	55,70	14:32	14:26	14:20
	47	LU	Località Fornace	2,05	75,60	53,65	14:36	14:29	14:23
	31	PT	Borgo a Buggiano via Lucchese	2,20	77,80	51,45	14:39	14:32	14:26
	35	PT	Montecatini Terme viale Adua	2,90	80,70	48,55	14:44	14:37	14:31
	212	PT	Vico fine salita	4,55	85,25	44,00	14:52	14:44	14:37
	33	PT	Cartello PIEVE A NIEVOLE	6,00	91,25	38,00	15:02	14:54	14:46
	45	PT	Montecatini Terme via di Bruceto fine 1° giro	4,90	96,15	33,10	15:10	15:01	14:54
	212	PT	Vico fine salita	3,20	99,35	29,90	15:15	15:06	14:59
	45	PT	Montecatini Terme via di Bruceto fine 2° giro	10,90	110,25	19,00	15:33	15:24	15:15
	212	PT	Vico fine salita	3,20	113,45	15,80	15:39	15:29	15:20
	65	PT	Nievole via Lucchese	4,60	118,05	11,20	15:46	15:36	15:27
	33	PT	Cartello PIEVE A NIEVOLE	1,40	119,45	9,80	15:49	15:38	15:29
	45	PT	Montecatini Terme via di Bruceto fine 3° giro	4,90	124,35	4,90	15:57	15:46	15:36
	212	PT	Vico fine salita	3,20	127,55	1,70	16:02	15:51	15:41
	247	PT	Largo Monticelli deviazione ammiraglie	1,40	128,95	0,30	16:04	15:53	15:43
	258	PT	ARRIVO Montecatini Alto via Veneto	0,30	129,25	0,00	16:05	15:54	15:43

**Arrivo:**

Viale V. Veneto dalle ore 15.45 alle ore 16.15 circa

**Quartiertappa:**

Ufficio Turismo via F.lli Guermani

**Controllo Medico:**

Ufficio Turismo via F.lli Guermani

**Servizi igienici:** Ufficio Turismo

**Arrivée:**

Rue V. Veneto du heures 15.45 au heures 16.15 circa

**Permanance:**

Office du tourisme via F.lli Guermani

**Antidopage:**

Office du tourisme via F.lli Guermani

**Toilettes:** Office du tourisme

