



PROVINCIA DI PRATO



PIANO PROVINCIALE DI PROTEZIONE CIVILE

ALLEGATO 6

PIANTA ORGANICA PROVINCIA DI PRATO

## LA STRUTTURA ORGANIZZATIVA

L'attuale assetto macro-organizzativo della Provincia di Prato è stato approvato con Atto del Presidente della Provincia n. 33 del 28.04.2022.

Secondo il dettato del Regolamento sull'Ordinamento degli Uffici e dei Servizi la struttura organizzativa si articola in Aree (unità organizzative di massimo livello), Servizi (livello intermedio) ed Uffici (u.o. di base) e le Aree sono istituite dal Presidente, mentre l'articolazione interna in Servizi/Uffici è determinata dai rispettivi responsabili.

E' stata pertanto adottata una struttura organizzativa snella, capace di implementarsi e ri-articolarsi, rapidamente e flessibilmente, sulla base delle priorità politico-amministrative definite in rapporto alle esigenze del proprio territorio.

Lo schema della macro-struttura identifica due macro-Aree: Area Tecnica e Area Amministrativa.

Rileva il ruolo del Segretario Generale, che agisce come vertice e motore dell'organizzazione, portatore dei compiti di sovrintendere allo svolgimento delle funzioni dei dirigenti e di coordinamento delle loro attività. A tale proposito è vigente la *Convenzione tra il Comune di Prato e la Provincia di Prato per l'esercizio associato delle funzioni di Segretario Generale e delle funzioni in materia di anticorruzione e trasparenza* al fine di agire l'azione amministrativa secondo criteri di economicità ed efficacia.

Per quanto riguarda la Polizia Provinciale e l'Ufficio di Staff, pur collocati nell'Area Amministrativa, essi mantengono la dipendenza funzionale con il Presidente della Provincia, che impartisce al Corpo indirizzi e direttive e si avvale del personale ad hoc assegnato per i compiti di supporto e di comunicazione istituzionale.

### Macro-struttura organizzativa

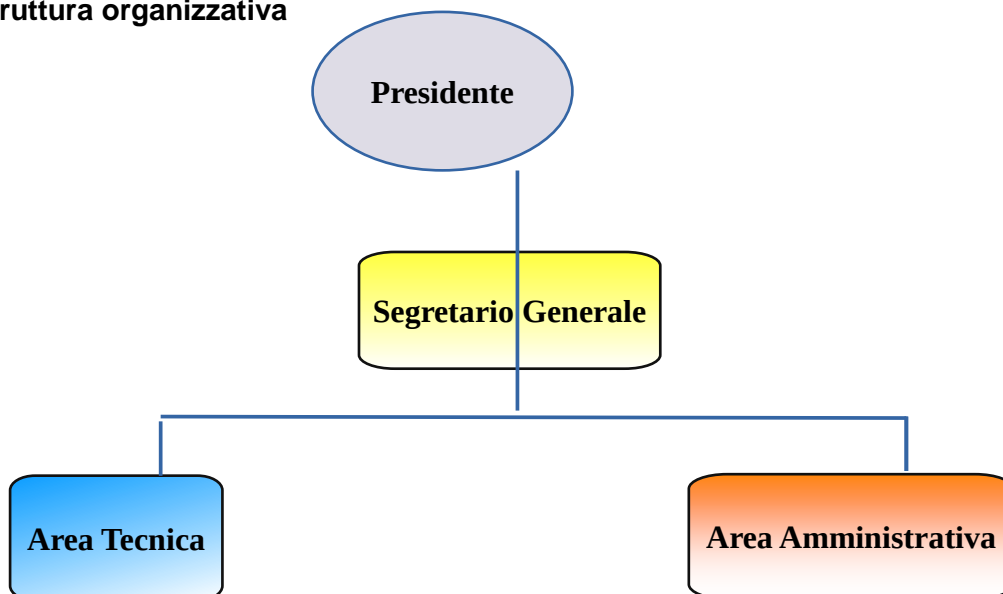

Mediante determinazione dirigenziale n. 609 del 02.05.2022 l'Area Amministrativa è articolata a livello meso in:

- "Polizia Provinciale, Protezione Civile e Trasporto Privato",
- "Staff del Presidente";
- "Servizio Affari Generali e Provveditorato";

- “Servizio Risorse Umane”;
- “Servizi Finanziari”;
- “Servizio Istruzione e Pari Opportunità”;

Mediante determinazione dirigenziale n. 610 del 02.05.2022 l'Area Tecnica è articolata a livello meso in:

- “Servizio Edilizia Scolastica, Patrimonio e Urbanistica”;
- “Servizio Viabilità e Ambiente”;
- “Staff Amministrativo ai Servizi Tecnici”.

### Meso-struttura organizzativa

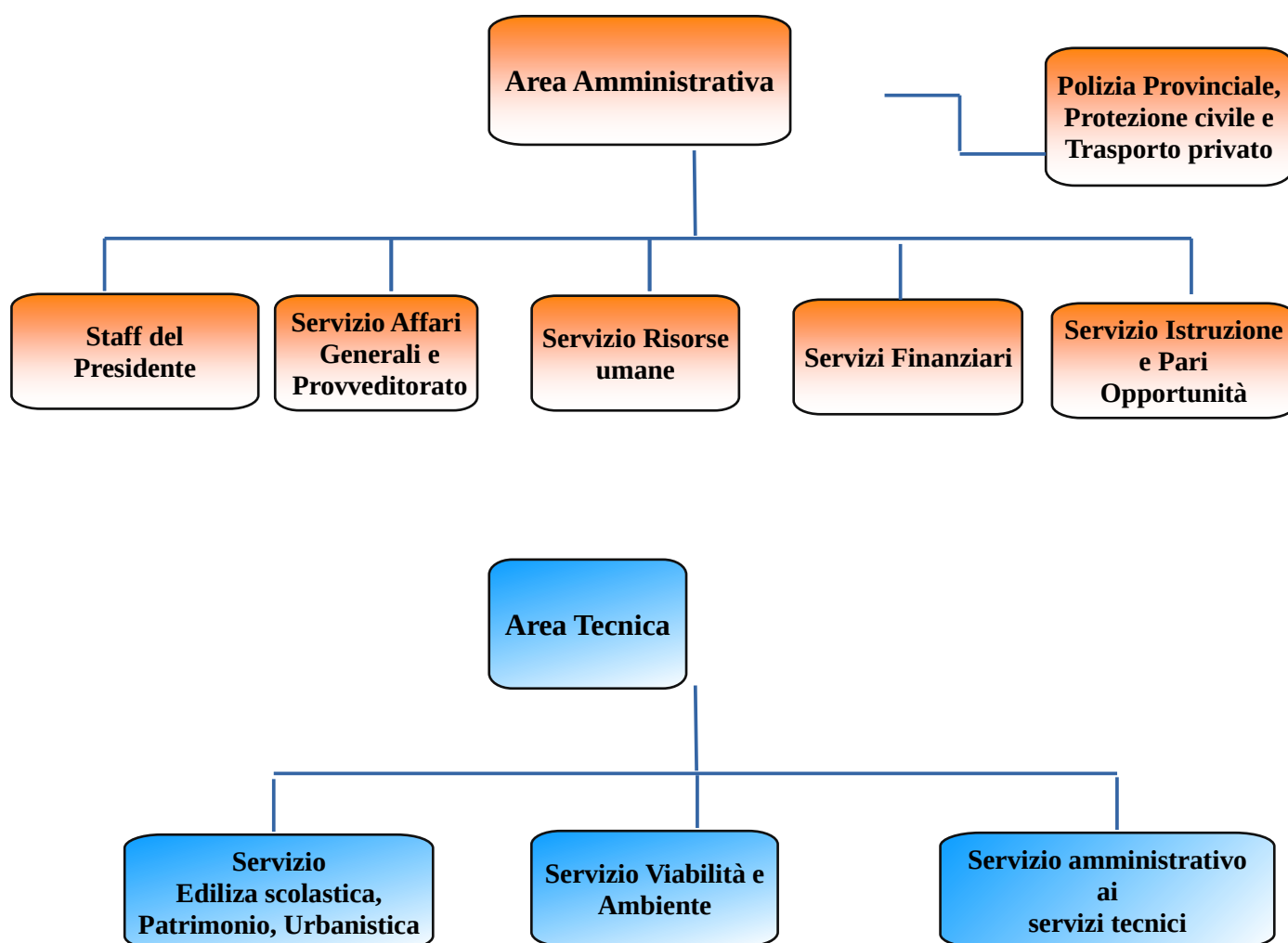

Mediante determinazione dirigenziale n. 1542 del 07.11.2022 sono istituite, in riferimento all'Area Amministrativa, unità organizzative di base relativamente sia all'u.o. "Polizia Provinciale, Protezione civile e Trasporto privato" sia al "Servizio Affari Generali e Provveditorato".

### **Micro-struttura organizzativa**

Unità organizzativa di livello intermedio:

**Polizia Provinciale, Protezione civile e Trasporto privato**

Unità organizzative di livello base:

- **Polizia Provinciale**
- **Ufficio Protezione civile e Trasporto privato**

Unità organizzativa di livello intermedio:

**Servizio Affari Generali e Provveditorato**

Unità organizzative di livello base:

- **Ufficio Segreteria Generale e Programmazione**
- **Ufficio Legale**
- **Ufficio Provveditorato**
- **Ufficio Protocollo e Front-office**

