

GUIDA ALLA CITTADINANZA ITALIANA

Residenza, matrimonio e giovani

Informazioni utili
per la richiesta
alla cittadinanza
italiana



DOMANDA DI CITTADINANZA PER RESIDENZA ART.9 L.91/1992



DOCUMENTI NECESSARI

- Documento d'identità
- Codice Fiscale
- Certificato di nascita tradotto e legalizzato
- Certificato penale tradotto e legalizzato
- Titolo attestante la conoscenza della lingua italiana (Livello L2/B1)
- Dichiarazione dei redditi ultimi 3 anni
- Pagamento contributo di € 250 e marca da bollo € 16



PRESENTAZIONE ONLINE DELLA DOMANDA

La domanda di cittadinanza va presentata online dal portale del Ministero dell'Interno con credenziali SPID, autonomamente o con l'aiuto di un patronato.

LA PREFETTURA ESAMINA LA DOMANDA CONTROLLANDO I REQUISITI PREDEFINITI

- Residenza legale e ininterrotta
- Redditi minimi richiesti
- Conoscenza della lingua italiana e trasmette l'esito al Ministero.



LA QUESTURA ACQUISISCE LE INFORMAZIONI RIGUARDANTI

- Presenza o meno di condanne penali e pericolosità sociale e trasmette l'esito al Ministero.



IL MINISTERO DELL'INTERNO FA LA VALUTAZIONE DEGLI ELEMENTI ACQUISITI

PREAVVISO DI RIGETTO

Entro 10 giorni si possono inviare osservazioni e/o integrazioni rispetto ai problemi segnalati

SE I PROBLEMI VENGONO RISOLTI



DECRETO di CONCESSIONE della CITTADINANZA

Giuramento in Comune

Entro 6 mesi dalla notifica del decreto



DECRETO DI RIGETTO

- Eventuale ricorso al TAR entro 60 giorni
- Eventuale ricorso straordinario al Presidente della Repubblica entro 120 giorni

CITTADINANZA PER RESIDENZA → LA TUA CHECK LIST



Per controllare se ti manca qualche documento ed aiutarti a presentare la domanda

RICHIESTA DI CITTADINANZA PER RESIDENZA (art.9 Legge n. 91/92)

DOCUMENTI E REQUISITI	SI	NO
Requisito residenza legale, continuativa e ininterrotta		
Redditi minimi richiesti (negli ultimi 3 anni)		
<ul style="list-style-type: none">dichiarazione dei redditi degli ultimi 3 anni		
Titolo attestante la conoscenza della lingua italiana (almeno 1 dei seguenti):		
<ul style="list-style-type: none">certificazione del livello linguistico B1 del QCER		
<ul style="list-style-type: none">titolo di studio rilasciato da un Istituto riconosciuto dal MIUR		
<ul style="list-style-type: none">accordo di integrazione		
<ul style="list-style-type: none">permesso di soggiorno per soggiornanti di lungo periodo		
Certificato di nascita		
<ul style="list-style-type: none">è stato legalizzato		
<ul style="list-style-type: none">è munito di traduzione legalizzata		
Certificato penale del paese di origine (ed eventuali altri Paesi di residenza)		
<ul style="list-style-type: none">è stato legalizzato		
<ul style="list-style-type: none">è munito di traduzione legalizzata		
<ul style="list-style-type: none">è stato fatto da meno di 6 mesi dalla data di rilascio		
Documento di riconoscimento		
Permesso di soggiorno		
Contributo di € 250,00 e marca da bollo da € 16,00 (al momento della presentazione della domanda)		
SE SEI RIFUGIATO O APOLIDE		
Atto di notorietà con indicazione delle generalità e i carichi pendenti rilasciato dal Tribunale		
Certificato di riconoscimento dello status di rifugiato/apolidia		

Questo elenco è a titolo informativo, quindi non è obbligatorio compilarlo, né è necessario presentarlo al momento della domanda online.

DOMANDA DI CITTADINANZA PER MATRIMONIO ART.5 L.91/1992



DOCUMENTI NECESSARI

- Documento d'identità
- Codice Fiscale
- Certificato di nascita tradotto e legalizzato
- Certificato penale tradotto e legalizzato
- Titolo attestante la conoscenza della lingua italiana (Livello L2/B1)
- Pagamento contributo di € 250 e marca da bollo € 16



PRESENTAZIONE ONLINE DELLA DOMANDA

La domanda di cittadinanza va presentata online dal portale del Ministero dell'Interno con credenziali SPID, autonomamente o con l'aiuto di un patronato.
Il Ministero rilascia NULLA OSTA alla domanda.

LA PREFETTURA ESAMINA LA DOMANDA CONTROLLANDO I REQUISITI PREDEFINITI

- Matrimonio/unione civile in essere
- Residenza legale e ininterrotta
- Conoscenza della lingua italiana



LA QUESTURA ACQUISISCE LE INFORMAZIONI RIGUARDANTI

- Presenza o meno di condanne penali e pericolosità sociale



L'ESAME DELLA DOMANDA PUÒ PRODURRE:

PREAVVISO DI RIGETTO

Entro 10 giorni si possono inviare osservazioni e/o integrazioni rispetto ai problemi segnalati

SE I PROBLEMI VENGONO RISOLTI



DECRETO di CONCESSIONE della CITTADINANZA

Giuramento in Comune
Entro 6 mesi dalla notifica del decreto



DECRETO DI RIGETTO

- Eventuale ricorso al TAR entro 60 giorni
- Eventuale ricorso straordinario al Presidente della Repubblica entro 120 giorni

CITTADINANZA PER MATRIMONIO O UNIONE CIVILE → LA TUA CHECK LIST

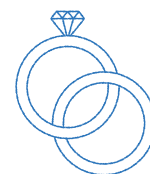

Per controllare se ti manca qualche documento ed aiutarti a presentare la domanda

RICHIESTA DI CITTADINANZA PER MATRIMONIO (art. 5 Legge n. 91/92)

DOCUMENTI E REQUISITI	SI	NO
Requisito residenza legale, continuativa e ininterrotta		
Titolo attestante la conoscenza della lingua italiana (almeno 1 dei seguenti):		
• certificazione del livello linguistico B1 del QCER		
• titolo di studio rilasciato da un Istituto riconosciuto dal MIUR		
• accordo di integrazione		
• permesso di soggiorno per soggiornanti di lungo periodo		
Matrimonio o unione civile (1 dei seguenti)		
• atto integrale di matrimonio rilasciato dal Comune		
• certificato di unione civile rilasciato dal Comune		
Certificato di nascita		
• è stato legalizzato		
• è munito di traduzione legalizzata		
Certificato penale del paese di origine (ed eventuali altri Paesi di residenza)		
• è stato legalizzato		
• è munito di traduzione legalizzata		
• è stato fatto da meno di 6 mesi dalla data di rilascio		
Documento di riconoscimento		
Permesso di soggiorno		
Contributo di € 250,00 e marca da bollo da € 16,00 (al momento della presentazione della domanda)		
SE SEI RIFUGIATO O APOLIDE		
Atto di notorietà con indicazione delle generalità e i carichi pendenti rilasciato dal Tribunale		
Certificato di riconoscimento dello status di rifugiato/apolidia		

Questo elenco è a titolo informativo, quindi non è obbligatorio compilarlo, né è necessario presentarlo al momento della domanda online.

SECONDE GENERAZIONI: LA ROAD MAP PER LA CITTADINANZA ITALIANA

IN ITALIA E I TUOI GENITORI SONO STRANIERI

Sei ancora
minorenni

Devi aspettare di
compiere 18 anni

Stai per compiere
18 anni

Informarti presso il tuo
comune di residenza

Hai più di 18 anni

Esprimendo la volontà di
diventare cittadino italiano
PRIMA DEI 19 ANNI

DIVENTI
CITTADINO ITALIANO
IN BREVE TEMPO

Controlla di avere
gli altri requisiti
(Lingua e redditi)

PRESENTA DOMANDA DI CITTADINANZA PER RESIDENZA SU:
portaleservizi.dici.interno.it

DOVE SEI NATO?

ALL'ESTERO

Almeno uno
dei tuoi genitori
è nato italiano

SEI CITTADINO
ITALIANO DALLA
NASCITA

Sei stato adottato

Quando eri
minorenni

Quando eri
maggiorenni

Entrambi i genitori
sono stranieri

Almeno uno dei 2
è diventato italiano

SEI CITTADINO
ITALIANO
DALL'ADOZIONE

Se hai 5 anni di residenza

Se convivi stabilmente
con il genitore da almeno
5 anni dal suo giuramento

SEI DIVENTATO
CITTADINO ITALIANO
CON IL TUO GENITORE

Quando eri
maggiorenni

Quando eri
minorenni

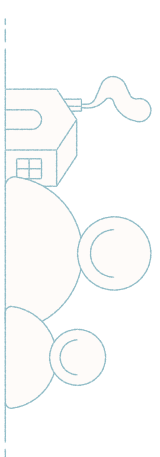

12 COSE IMPORTANTI DA NON DIMENTICARE!

- 1** Prima di procedere con la richiesta di cittadinanza controlla di avere tutti i documenti necessari. Procurarsi tutta la documentazione necessaria e corretta può richiedere molto tempo e denaro
- 2** Il certificato penale non è il casellario giudiziario italiano! Scade dopo 6 mesi dalla data di emissione e deve essere valido quando invii la domanda.
- 3** Se sei cittadino comunitario devi comunque presentare un certificato attestante la conoscenza di lingua italiana. Non è sufficiente l'attestato permanente!
- 4** Richiesta di cittadinanza per matrimonio: ricordati preventivamente di registrare sempre l'atto di matrimonio nel Comune di residenza
- 5** Possono contribuire al tuo reddito anche i redditi dei familiari conviventi se sono presenti sul tuo stato di famiglia
- 6** Se sei un rifugiato o apolide: in sostituzione del certificato di nascita e quello penale, puoi produrre un atto di notorietà in Tribunale alla presenza di 2 testimoni
- 7** Durante la presentazione della domanda online ricordati di salvare ogni passaggio, le informazioni non salvate andranno perse
- 8** Hai cambiato residenza? Comunicalo via e-mail alla Prefettura
- 9** Hai cambiato e-mail? Comunicalo all'Help Desk
- 10** Controlla spesso la tua area riservata del Portale Servizi cittadinanza e l'e-mail per vedere se ci sono comunicazioni!
- 11** E soprattutto, non dimenticare il codice K10!
- 12** Per ottenere la cittadinanza ci sono dei requisiti: devono esserci fino al momento del giuramento!

... E PER I GIOVANI: 5 CONSIGLI

1 Se sei entrato in Italia prima del 14° anno di età non è necessario produrre il certificato penale del tuo Paese di origine.

2 Hai fatto domanda di cittadinanza per residenza e vuoi andare a vivere da solo? Se cambi residenza, controlla di avere i redditi personali sufficienti e di non aver bisogno di integrazioni di reddito di altri componenti della famiglia. Il cambio di abitazione non implica necessariamente il cambio di residenza.

3 Hai fatto domanda di cittadinanza per residenza e vuoi andare a fare l'Erasmus? Controlla di avere tutta la documentazione che attesti il tuo periodo all'estero.

4 Sei nato in Italia e sei ancora minorenne? Ricorda che a 18 anni puoi esprimere la volontà di diventare cittadino italiano ma puoi farlo solo fino al compimento dei 19 anni.

5 È importante avere il permesso di soggiorno, anche se di lungo periodo, aggiornato!

